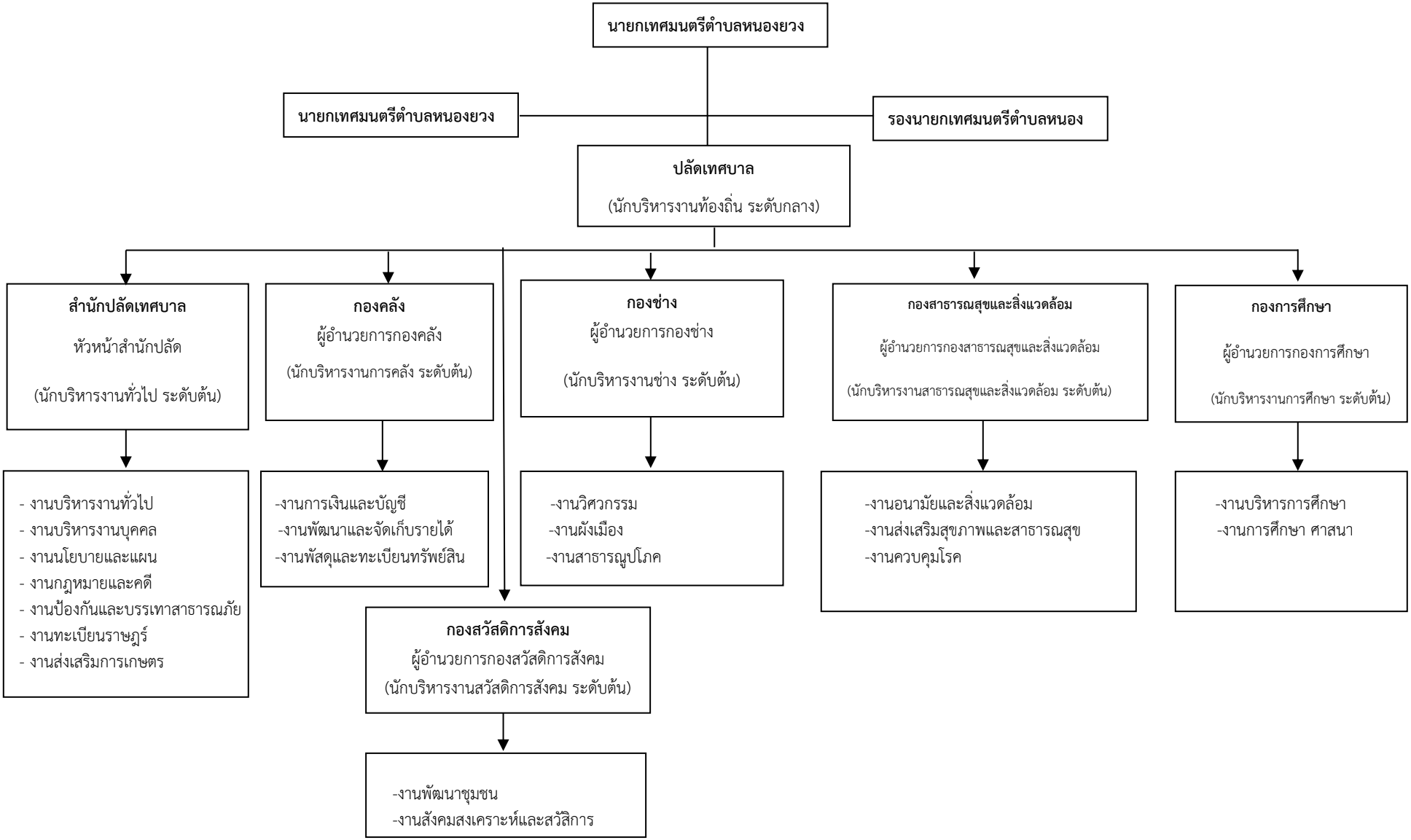โครงสร้างการจัดองค์กร