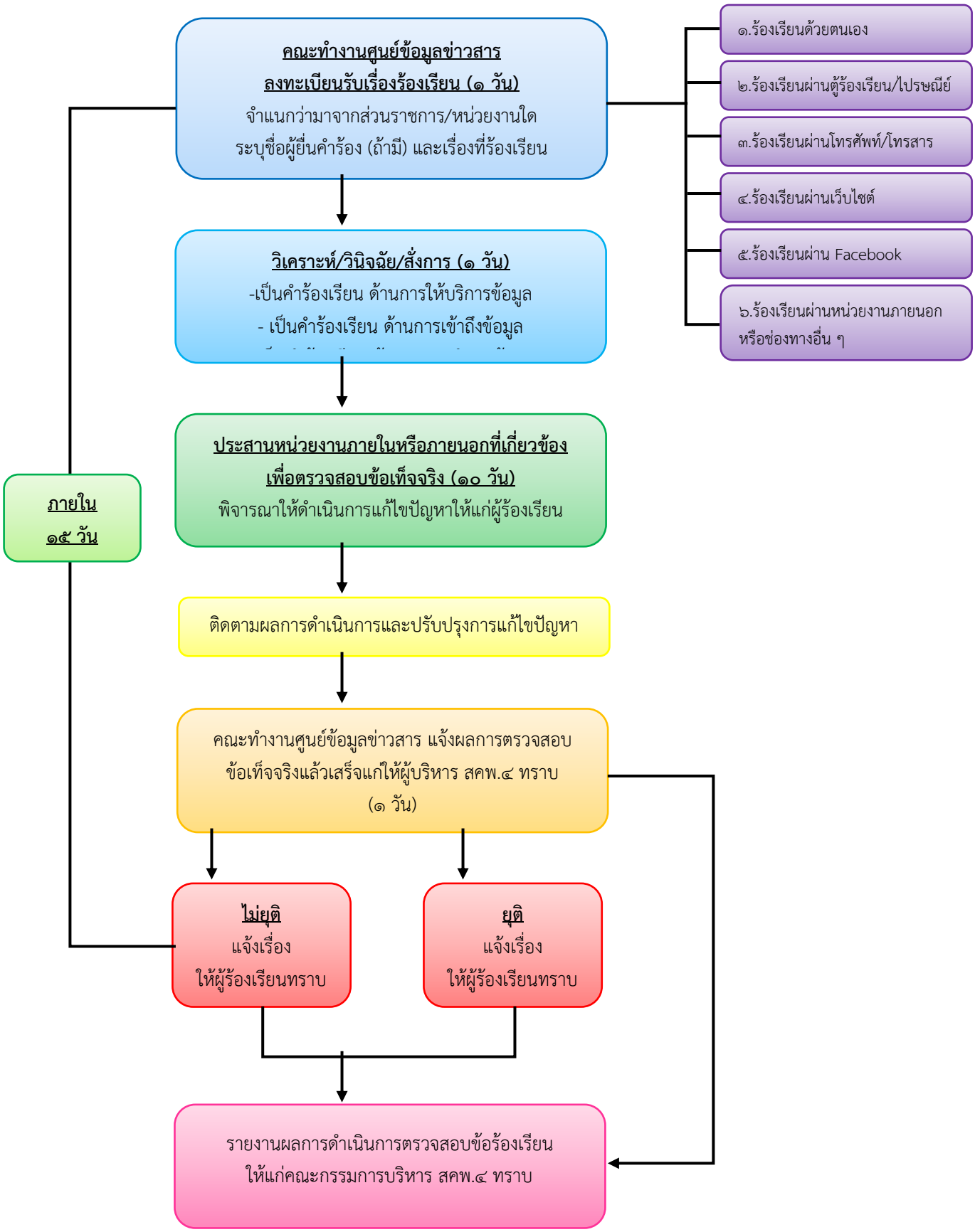หลักเกณฑ์/ขั้นตอนการแก้ไขปัญหากรณีมีการร้องเรียนการให้บริการศูนย์ข้อมูลข่าวสาร
สำนักงานสิ่งแวดล้อมและควบคุมมลพิษที่ ๔ (นครสวรรค์)