แผนดำเนินงาน

ประจำปีงบประมาณ 2565

ของ

เทศบาลตำบลท่าเยี่ยม

อำเภอโชคชัย จังหวัดนครราชสีมา

ประกาศเทศบาลตำบลท่าเยี่ยม
เรื่อง ประกาศใช้แผนการดำเนินงาน ประจำปีงบประมาณ พ.ศ. ๒๕๖๕

อาศัยอำนาจตามระเบียบกระทรวงมหาดไทย ว่าด้วยการจัดทำแผนพัฒนาองค์กรปกครองส่วนท้องถิ่น พ.ศ. ๒๕๔๘ แก้ไขเพิ่มเติม (ฉบับที่ ๓) พ.ศ.๒๕๖๑ หมวด ๕ การนำแผนพัฒนาท้องถิ่นไปปฏิบัติ ข้อ ๒๖ คณะกรรมการพัฒนาเทศบาลตำบลท่าเยี่ยม ได้พิจารณาร่างแผนการดำเนินงาน ประจำปีงบประมาณ พ.ศ. ๒๕๖๕ เมื่อวันที่ ๑๒ ตุลาคม ๒๕๖๔ แล้วเสนอนายกเทศมนตรีตำบลท่าเยี่ยม ประกาศใช้แผนการดำเนินงาน ประจำปีงบประมาณ พ.ศ.๒๕๖๕

จึงประกาศให้ทราบโดยทั่วกัน

ประกาศ ณ วันที่ ๑๒ เดือนตุลาคม พ.ศ. ๒๕๖๔

(นายสุนทร หาญสูงเนิน)
นายกเทศมนตรีตำบลท่าเยี่ยม

แผนดำเนินงาน

ประจำปีงบประมาณ 2565

ของ

เทศบาลตำบลท่าเยี่ยม

อำเภอโชคชัย จังหวัดนครราชสีมา

คำนำ

เทศบาลตำบลท่าเยี่ยม ได้ประกาศใช้ข้อบัญญัติงบประมาณรายจ่ายประจำปี 2565 ซึ่งได้รับความเห็นชอบจากสภาเทศบาลตำบลท่าเยี่ยม และอนุมัติโดยนายอำเภอโชคชัย ตามประกาศเทศบาลตำบลท่าเยี่ยม เรื่องประกาศใช้งบประมาณรายจ่ายประจำปี 2565 ลงวันที่ 13 กันยายน 2564 เพื่อให้เป็นไปตามระเบียบกระทรวงมหาดไทย ว่าด้วยการจัดทำแผนพัฒนาขององค์กรปกครองส่วนท้องถิ่น พ.ศ. 2548 แก้ไขเพิ่มเติม (ฉบับที่ 2) พ.ศ. 2559 และเพื่อให้การปฏิบัติบรรลุวัตถุประสงค์ และมีความชัดเจนในการดำเนินการ จึงต้องมีการจัดทำแผนพัฒนาดำเนินงานขึ้น โดยมีขั้นตอนคือ

1. คณะกรรมการสนับสนุนการจัดทำแผนพัฒนาท้องถิ่นรวบรวมแผนงาน โครงการพัฒนาขององค์กรปกครองส่วนท้องถิ่น หน่วยงานราชการส่วนกลาง ส่วนภูมิภาค รัฐวิสาหกิจและหน่วยงานอื่นๆ ที่ดำเนินการในพื้นที่ขององค์กรปกครองส่วนท้องถิ่น แล้วจัดทำร่างแผนการดำเนินงาน คณะกรรมการพัฒนาท้องถิ่น

2. คณะกรรมการพัฒนาท้องถิ่นพิจารณาร่างแผนการดำเนินงาน แล้วเสนอผู้บริหารท้องถิ่นประกาศเป็นแผนการดำเนินงาน ทั้งนี้ให้ปิดประกาศแผนการดำเนินงานภายในสิบห้าวันนับแต่วันที่ประกาศเพื่อให้ประชาชนในท้องถิ่นทราบโดยทั่วกันและต้องปิดประกาศอย่างน้อยสามสิบวัน

แผนการดำเนินงานให้จัดทำเสร็จภายในสามสิบวันนับแต่วันที่ประกาศใช้งบประมาณรายจ่ายประจำปี งบประมาณรายจ่ายเพิ่มเติม งบประมาณจากเงินสะสม หรือได้รับแจ้งแผนงาน/โครงการจากหน่วยงานราชการส่วนกลาง ส่วนภูมิภาค รัฐวิสาหกิจหรือหน่วยงานอื่นๆ ที่ต้องดำเนินการในพื้นที่องค์กรปกครองส่วนท้องถิ่นในปีงบประมาณนั้น

หวังเป็นอย่างยิ่งว่าแผนการดำเนินงานฉบับนี้จะสามารถนำโครงการที่อยู่ที่แผนพัฒนาท้องถิ่น และเกี่ยวเนื่องในเทศบัญญัติงบประมาณรายจ่ายประจำปี 2565 ไปสู่การปฏิบัติอย่างมีประสิทธิภาพ บรรลุวัตถุประสงค์ และตอบสนองความต้องการของประชาชนในท้องถิ่น ได้อย่างทั่วถึง

สารบัญ

เรื่อง		หน้า
คำนำ		1
สารบัญ		2
ส่วนที่ 1	**บทนำ**	3
	1. หลักการและเหตุผล	3
	2. วัตถุประสงค์ของแผนการดำเนินงาน	3
	3. ขั้นตอนการจัดทำแผนการดำเนินงาน	4
	4. ประโยชน์ของแผนการดำเนินงาน	4
	5. ขั้นตอนการทำแผนการดำเนินงาน (แผนภาพ)	5
ส่วนที่ 2	**บัญชีโครงการ/กิจกรรม**	
	- บัญชีสรุปโครงการพัฒนาท้องถิ่น กิจกรรมและงบประมาณ (แบบ ผด. 01)	7-8
	- บัญชีโครงการพัฒนา กิจกรรมและงบประมาณ (แบบ ผด.02)	9-28
	- บัญชีจำนวนโครงการพัฒนาท้องถิ่น กิจกรรมและงบประมาณ (แบบ ผด. 02/1)	29-33

ส่วนที่ 1

บทนำ

1. หลักการและเหตุผล

เนื่องด้วยระเบียบกระทรวงมหาดไทย ว่าด้วยการจัดทำแผนพัฒนาขององค์กรปกครองส่วนท้องถิ่น พ.ศ. 2548 ได้กำหนดให้องค์กรปกครองส่วนท้องถิ่น ดำเนินการจัดทำแผนการดำเนินงานตามหมวด 5 ข้อ 26 การจัดทำแผนการดำเนินงานให้ดำเนินการตามระเบียบนี้ โดยมีขั้นตอนดำเนินการ ดังนี้ (1) คณะกรรมการสนับสนุนการจัดทำแผนพัฒนาท้องถิ่นรวบรวมแผนงาน โครงการพัฒนาขององค์กรปกครองส่วนท้องถิ่น หน่วยราชการส่วนกลาง ส่วนภูมิภาค รัฐวิสาหกิจและหน่วยงานอื่นๆ ที่ดำเนินการในพื้นที่ขององค์กรปกครองส่วนท้องถิ่น แล้วจัดทำร่างแผนการดำเนินงาน เสนอคณะกรรมการพัฒนาท้องถิ่น (2) คณะกรรมการพัฒนาท้องถิ่นพิจารณาร่างแผนการดำเนินงาน แล้วเสนอผู้บริหารท้องถิ่นประกาศแผนการดำเนินงาน ทั้งนี้ให้ปิดประกาศแผนการดำเนินงานภายในสิบห้าวันนับแต่วันที่ประกาศ เพื่อให้ประชาชนในท้องถิ่นทราบโดยทั่วกันและต้องปิดประกาศไว้อย่างน้อยสามสิบวัน และระเบียบกระทรวงมหาดไทย ว่าด้วยการจัดทำแผนพัฒนาขององค์กรปกครองส่วนท้องถิ่น (ฉบับที่ 2) พ.ศ. 2559 ข้อ 12 “แผนการดำเนินงานให้จัดทำให้แล้วเสร็จภายในสามสิบวันนับแต่วันที่ประกาศใช้งบประมาณรายจ่ายประจำปี งบประมาณรายจ่ายเพิ่มเติม งบประมาณจากเงินสะสม หรือได้รับแจ้งแผนงานและโครงการจากหน่วยราชการส่วนกลาง ส่วนภูมิภาค รัฐวิสาหกิจหรือหน่วยงานอื่นๆ ที่ต้องดำเนินการในพื้นที่องค์กรปกครองส่วนท้องถิ่นในปีงบประมาณนั้น การขยายเวลาการจัดทำและการแก้ไขแผนการดำเนินงานเป็นอำนาจของผู้บริหารท้องถิ่น”

ภายใต้ระเบียบดังกล่าว เทศบาลตำบลท่าเยี่ยม จึงได้ดำเนินการจัดทำแผนการดำเนินงานประจำปีงบประมาณ พ.ศ. 2565 ขึ้น เพื่อให้ทราบถึงรายละเอียดแผนงาน โครงการพัฒนาและกิจกรรมที่ดำเนินจริงทั้งหมดในพื้นที่ขององค์กรปกครองส่วนท้องถิ่นประจำปีงบประมาณนั้น และใช้เป็นแนวทางในการดำเนินงานในปีงบประมาณ พ.ศ. 2565 ของเทศบาลตำบลท่าเยี่ยม ให้มีความชัดเจนในการปฏิบัติมากขึ้น มีการประสานและบูรณาการการทำงานกับหน่วยงานและการจำแนกรายละเอียดต่าง ๆของแผนงาน/โครงการในแผนดำเนินงานจะทำให้การติดตามประเมินผลเมื่อสิ้นปีงบประมาณมีความสะดวกมากขึ้น

2. วัตถุประสงค์ของแผนการดำเนินงาน

(1) เพื่อให้ทราบถึงรายละเอียดแผนงาน โครงการพัฒนาและกิจกรรมที่ดำเนินการจริงทั้งหมดในพื้นที่ขององค์กรปกครองส่วนท้องถิ่นประจำปีงบประมาณ

(2) เพื่อใช้เป็นแนวทางในการดำเนินงานในปีงบประมาณ พ.ศ. 2565 ของเทศบาลตำบลท่าเยี่ยม ให้มีความชัดเจนในการปฏิบัติมากขึ้น

(3) เพื่อให้มีการประสานและบูรณาการทำงานกับหน่วยงานและการจำแนกรายละเอียดต่างๆ ของแผนงาน/โครงการในแผนดำเนินงานจะทำให้การติดตามประเมินผลเมื่อสิ้นปีงบประมาณมีความสะดวกมากขึ้น

3. ขั้นตอนการจัดทำแผนการดำเนินงาน

<u>ขั้นตอนที่ 1</u> ขั้นตอนการจัดทำร่างแผนฯ คณะกรรมการสนับสนุนการจัดทำแผนพัฒนาท้องถิ่น รวบรวมแผนงาน โครงการพัฒนาขององค์กรปกครองส่วนท้องถิ่น หน่วยราชการส่วนกลาง ส่วนภูมิภาค รัฐวิสาหกิจ และหน่วยงานอื่นๆ ที่ดำเนินการในพื้นที่ขององค์กรปกครองส่วนท้องถิ่น แล้วจัดทำร่างแผนการดำเนินงาน เสนอคณะกรรมการพัฒนาท้องถิ่น

<u>ขั้นตอนที่ 2</u> ขั้นตอนการพิจารณาร่างแผนฯ คณะกรรมการพัฒนาท้องถิ่นพิจารณาร่างแผนการดำเนินงาน แล้วเสนอผู้บริหารท้องถิ่นประกาศเป็นแผนการดำเนินงาน

<u>ขั้นตอนที่ 3</u> การประกาศใช้แผนดำเนินงาน คณะกรรมการพัฒนาท้องถิ่นพิจารณาร่างแผนการดำเนินงาน แล้วเสนอผู้บริหารท้องถิ่นเพื่อประกาศใช้แผนดำเนินงาน ทั้งนี้ ให้ปิดประกาศแผนการดำเนินงานภายในสิบห้าวันนับแต่วันที่ประกาศ เพื่อให้ประชาชนในท้องถิ่นทราบโดยทั่วกันและต้องปิดประกาศไว้อย่างน้อยสามสิบวัน

แผนการดำเนินงานให้จัดทำให้แล้วเสร็จภายในสามสิบวันนับแต่วันที่ประกาศใช้งบประมาณรายจ่ายประจำปี งบประมาณรายจ่ายเพิ่มเติม งบประมาณจ้างแผนงานและโครงการจากหน่วยราชการส่วนกลาง ส่วนภูมิภาค รัฐวิสาหกิจหรือหน่วยงานอื่นๆ ที่ต้องดำเนินการในพื้นที่องค์กรปกครองส่วนท้องถิ่นในปีงบประมาณนั้น

"การขยายเวลาการจัดทำและการแก้ไขแผนการดำเนินงานเป็นอำนาจของผู้บริหารท้องถิ่น"

แผนการดำเนินงาน ประจำปีงบประมาณ พ.ศ. 2565 มีรายละเอียดเค้าโครงการดังนี้

<u>ส่วนที่ 1</u> บทนำ ประกอบด้วย

1. หลักการและเหตุผล
2. วัตถุประสงค์ของแผนการดำเนินงาน
3. ขั้นตอนการจัดทำแผนการดำเนินงาน
4. ประโยชน์ของแผนการดำเนินงาน

<u>ส่วนที่ 2</u> บัญชีโครงการ/กิจกรรม ประกอบด้วย

1. บัญชีสรุปจำนวนโครงการและงบประมาณ (แบบ ผด. 01)
2. บัญชีโครงการ/กิจกรรม/งบประมาณ (แบบ ผด. 02)
3. บัญชีครุภัณฑ์/งบประมาณ (แบบ ผด.02/1)

4. ประโยชน์ของแผนการดำเนินงาน

(1) ทำให้แนวทางในการดำเนินงานในปีงบประมาณของเทศบาลตำบลท่าเยี่ยม มีความชัดเจนในการปฏิบัติมาขึ้นทำให้แนวทางในการดำเนินงานในปีงบประมาณของเทศบาล มีความชัดเจนในการปฏิบัติมากขึ้น

(2) ทำให้การใช้จ่ายงบประมาณขององค์การบริหารส่วนตำบลเป็นไปอย่างมีประสิทธิภาพ

(3) ใช้เป็นเครื่องมือในการติดตามการดำเนินงานและการประเมินผลทำให้การติดตามและประเมินผลเมื่อสิ้นปีมีความสะดวก รวดเร็วมากยิ่งขึ้น

(4) ใช้เป็นเครื่องมือสำคัญในการบริหารงานของผู้บริหารท้องถิ่นเพื่อควบคุมการดำเนินงานให้เป็นไปอย่างเหมาะสมและมีประสิทธิภาพ

จากขั้นตอนการทำแผนการดำเนินงานสามารถเขียนเป็นแผนภูมิได้ดังนี้

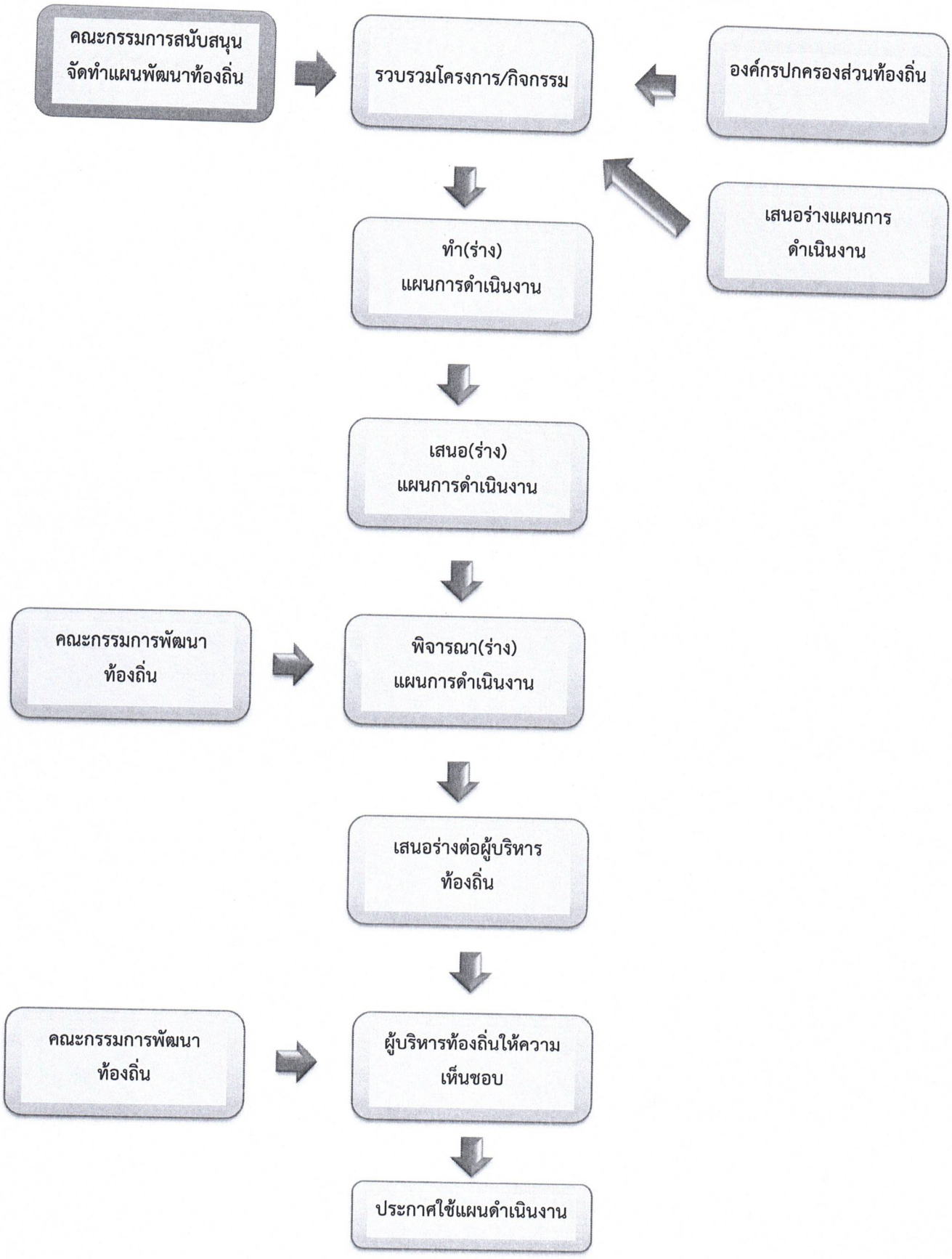

ส่วนที่ 2 บัญชีโครงการ/กิจกรรม

แบบ ผด.01

บัญชีสรุปจำนวนโครงการและงบประมาณ
แผนการดำเนินงานประจำปีงบประมาณ พ.ศ.2565
เทศบาลตำบลท่าเยี่ยม อำเภอโชคชัย จังหวัดนครราชสีมา

ยุทธศาสตร์/แผนงาน	จำนวนโครงการที่ดำเนินการ	คิดเป็นร้อยละของโครงการทั้งหมด	จำนวนงบประมาณ(บาท)	คิดเป็นร้อยละของงบประมาณทั้งหมด	หน่วยดำเนินการ
1. ยุทธศาสตร์การพัฒนาด้านโครงสร้างพื้นฐาน					
1.1 แผนงานเคหะและชุมชน	1	0.51	800,000.00	2.50	กองช่าง
1.2 แผนงานอุตสาหกรรมและการโยธา	15	7.73	3,755,000.00	11.74	กองช่าง
รวม	**16**	**8.24**	**4,555,000.00**	**14.24**	
2. ยุทธศาสตร์การพัฒนาด้านเศรษฐกิจ					
2.1 แผนงานสังคมสงเคราะห์	1	6.25	241,300.00	0.75	สำนักปลัด
รวม	**1**	**3.77**	**241,300.00**	**0.75**	
3. ยุทธศาสตร์การพัฒนาด้านคุณภาพชีวิต					
3.1 แผนงานสาธารณสุข	2	7.14	420,000.00	1.31	สำนักปลัด
3.2 แผนงานสังคมสงเคราะห์	1	3.57	241,300.00	0.75	กองสาธารณสุข
3.3 แผนงานการศาสนาวัฒนธรรมและนันทนาการ	1	7.14	300,000.00	0.93	สำนักปลัด
3.4 แผนงานงบกลาง	4	14.28	20,167,600.00	63.07	สำนักปลัด
รวม	**8**	**32.13**	**21,128,900.00**	**66.07**	
4. ยุทธศาสตร์การพัฒนาด้านสิ่งแวดล้อม					
4.1 แผนงานสาธารณสุข	1	1.88	50,000.00	0.15	กองสาธารณสุข
4.2 แผนงานการเกษตร	3	5.66	76,300.00	0.23	สำนักปลัด
รวม	**4**	7.55	**126,300.00**	**0.39**	

แบบ ผด.01

บัญชีสรุปจำนวนโครงการและงบประมาณ
แผนการดำเนินงานประจำปีงบประมาณ พ.ศ.2565
เทศบาลตำบลท่าเยี่ยม อำเภอโชคชัย จังหวัดนครราชสีมา

ยุทธศาสตร์/แนวทางการพัฒนา	จำนวนโครงการที่ดำเนินการ	คิดเป็นร้อยละของโครงการทั้งหมด	จำนวนงบประมาณ(บาท)	คิดเป็นร้อยละของงบประมาณทั้งหมด	หน่วยดำเนินการ
5. ยุทธศาสตร์การพัฒนาการพัฒนาด้านการศึกษา ศาสนา ศิลปะและวัฒนธรรมประเพณี					
5.1 แผนงานบริหารงานทั่วไป	3	6.97	31,000.00	0.09	สำนักปลัด
5.2 แผนงานการศึกษา	4	9.30	5,559,571.00	17.38	กองการศึกษา
5.3 แผนงานการศาสนาวัฒนธรรมและนันทนาการ	1	2.32	10,000.00	0.03	กองการศึกษา
รวม	**8**	**18.60**	**5,600,571.00**	**17.51**	
6. ยุทธศาสตร์การบริหารจัดการบ้านเมืองที่ดี					
6.1 แผนงานบริหารงานทั่วไป	4	9.30	255,000.00	0.79	สำนักปลัด/กองคลัง
6.2 แผนงานรักษาความสงบภายใน	2	4.60	68,350.00	0.21	สำนักปลัด
รวม	**6**	**13.95**	**323,350.00**	**1.01**	
รวมทั้งสิ้น	**43**	**100**	**31,975,421**	**100**	

แบบ ผด.02

แผนการดำเนินงานประจำปีงบประมาณ พ.ศ. 2565
เทศบาลตำบลท่าเยี่ยม อำเภอโชคชัย จังหวัดนครราชสีมา

ยุทธศาสตร์ที่ 1 การพัฒนาด้านโครงสร้างพื้นฐาน

1.1 แผนงานเคหะและชุมชน

ที่	โครงการ	รายละเอียดของกิจกรรมที่เกิดขึ้นจากโครงการ	งบประมาณ (บาท)	สถานที่ดำเนินการ	หน่วยงานรับผิดชอบหลัก	พ.ศ.2564			พ.ศ.2565								
						ต.ค.	พ.ย.	ธ.ค.	ม.ค.	ก.พ.	มี.ค.	เม.ย.	พ.ค.	มิ.ย.	ก.ค.	ส.ค.	ก.ย.
1.	อุดหนุนการไฟฟ้าส่วนภูมิภาคอำเภอโชคชัยตามโครงการขยายเขตไฟฟ้าภายในชุมชน/หมู่บ้าน	อุดหนุนการไฟฟ้าส่วนภูมิภาคอำเภอโชคชัยตามโครงการขยายเขตไฟฟ้าภายในชุมชน/หมู่บ้าน	800,000	หมู่ที่ 1-16 ตำบลท่าเยี่ยม	กองช่าง				←								→

แบบ ผด.02

แผนการดำเนินงานประจำปีงบประมาณ พ.ศ. 2565
เทศบาลตำบลท่าเยี่ยม อำเภอโชคชัย จังหวัดนครราชสีมา

1.2 แผนงานอุตสาหกรรมและการโยธา

ที่	โครงการ	รายละเอียดของกิจกรรมที่เกิดขึ้นจากโครงการ	งบประมาณ (บาท)	สถานที่ดำเนินการ	หน่วยงานรับผิดชอบหลัก	พ.ศ.2564			พ.ศ.2565								
						ต.ค.	พ.ย.	ธ.ค.	ม.ค.	ก.พ.	มี.ค.	เม.ย.	พ.ค.	มิ.ย.	ก.ค.	ส.ค.	ก.ย.
1	ก่อสร้างถนนคอนกรีตเสริมเหล็ก สายทางเข้าบ้านนาตลิ่งชัน หมู่ที่ 10	ก่อสร้างถนนคอนกรีตเสริมเหล็ก กว้าง 5 เมตร ยาว 37 เมตร หนา 0.15 เมตร พื้นที่ดำเนินการไม่น้อยกว่า 185 ตารางเมตร (1 สาย)	109,000	หมู่ที่ 10	กองช่าง				←	—	—	—	—	—	—	—	→
2	ก่อสร้างถนนคอนกรีตเสริมเหล็ก สายบ้านนางแจ๋ว หมู่ที่ 3	ก่อสร้างถนนคอนกรีตเสริมเหล็ก กว้าง 3 เมตร ยาว 69 เมตร หนา 0.15 เมตร พื้นที่ดำเนินการไม่น้อยกว่า 207 ตารางเมตร (1 สาย)	116,000	หมู่ที่ 3	กองช่าง				←	—	—	—	—	—	—	—	→
3	ก่อสร้างถนนคอนกรีตเสริมเหล็ก สายบ้านนางติ๋ม หมู่ที่ 10	ก่อสร้างถนนคอนกรีตเสริมเหล็ก กว้าง 5 เมตร ยาว 424 เมตร หนา 0.15 เมตร พร้อมทำทางเชื่อม (หูช้าง) 6ตารางเมตร พื้นที่ดำเนินการไม่น้อยกว่า 2,126 ตารางเมตร (1 สาย)	1,322,000	หมู่ที่ 10	กองช่าง				←	—	—	—	—	—	—	—	→

แบบ ผด.02

1.2 แผนงานอุตสาหกรรมและการโยธา (ต่อ)

ที่	โครงการ	รายละเอียดของกิจกรรมที่เกิดขึ้นจากโครงการ	งบประมาณ (บาท)	สถานที่ดำเนินการ	หน่วยงานรับผิดชอบหลัก	พ.ศ.2564			พ.ศ.2565								
						ต.ค.	พ.ย.	ธ.ค.	ม.ค.	ก.พ.	มี.ค.	เม.ย.	พ.ค.	มิ.ย.	ก.ค.	ส.ค.	ก.ย.
4	ก่อสร้างถนนคอนกรีตเสริมเหล็ก สายบ้านนางละม่อม หมู่ที่ 3	ก่อสร้างถนนคอนกรีตเสริมเหล็ก กว้าง 3 เมตร ยาว 45 เมตร หนา 0.15 เมตร พื้นที่ดำเนินการไม่น้อยกว่า 135 ตารางเมตร (1 สาย)	76,000	หมู่ที่ 3	กองช่าง				←	—	—	—	—	—	—	—	→
5	ก่อสร้างถนนคอนกรีตเสริมเหล็ก สายบ้านนางเวียน หมู่ที่ 2	ก่อสร้างถนนคอนกรีตเสริมเหล็ก กว้าง 4 เมตร ยาว 66 เมตร หนา 0.15 เมตร พื้นที่ดำเนินการไม่น้อยกว่า 264 ตารางเมตร (1 สาย)	151,000	หมู่ที่ 2	กองช่าง				←	—	—	—	—	—	—	—	→
6	ก่อสร้างถนนคอนกรีตเสริมเหล็ก สายบ้านนางสอิ้ง หมู่ที่ 3	ก่อสร้างถนนคอนกรีตเสริมเหล็ก กว้าง 4 เมตร ยาว 285 เมตร หนา 0.15 เมตร พื้นที่ดำเนินการไม่น้อยกว่า 1,140 ตารางเมตร (1 สาย)	688,000	หมู่ที่ 3	กองช่าง				←	—	—	—	—	—	—	—	→
7	ก่อสร้างถนนคอนกรีตเสริมเหล็ก สายบ้านนางสะอ้อน หมู่ที่ 3	ก่อสร้างถนนคอนกรีตเสริมเหล็ก กว้าง 3 เมตร ยาว 68 เมตร หนา 0.15 เมตร พื้นที่ดำเนินการไม่น้อยกว่า 204 ตารางเมตร (1 สาย)	118,000	หมู่ที่ 3	กองช่าง				←	—	—	—	—	—	—	—	→

แบบ ผด.02

1.2 แผนงานอุตสาหกรรมและการโยธา (ต่อ)

ที่	โครงการ	รายละเอียดของกิจกรรมที่เกิดขึ้นจากโครงการ	งบประมาณ (บาท)	สถานที่ดำเนินการ	หน่วยงานรับผิดชอบหลัก	พ.ศ.2564			พ.ศ.2565								
						ต.ค.	พ.ย.	ธ.ค.	ม.ค.	ก.พ.	มี.ค.	เม.ย.	พ.ค.	มิ.ย.	ก.ค.	ส.ค.	ก.ย.
8	ก่อสร้างถนนคอนกรีตเสริมเหล็ก สายบ้านนายชาติ หมู่ที่ 2	ก่อสร้างถนนคอนกรีตเสริมเหล็ก กว้าง 3 เมตร ยาว 50 เมตร หนา 0.15 เมตร พร้อมทำทางเชื่อม (หูช้าง) 2 ตารางเมตร พื้นที่ดำเนิน การไม่น้อยกว่า 152 ตารางเมตร (1 สาย)	85,000	หมู่ที่ 2	กองช่าง				←	—	—	—	—	—	—	—	→
9	ก่อสร้างถนนคอนกรีตเสริมเหล็ก สายบ้านนายทอง หมู่ที่ 3	ก่อสร้างถนนคอนกรีตเสริมเหล็ก กว้าง 3 เมตร ยาว 70 เมตร หนา 0.15 เมตร พร้อมทำทางเชื่อม(หูช้าง) 4 ตารางเมตร พื้นที่ดำเนินการไม่น้อยกว่า 214 ตารางเมตร (1สาย)	120,000	หมู่ที่ 3	กองช่าง				←	—	—	—	—	—	—	—	→
10	ก่อสร้างถนนคอนกรีตเสริมเหล็ก สายบ้านนายเที่ยง หมู่ที่ 1	ก่อสร้างถนนคอนกรีตเสริมเหล็ก กว้าง 3 เมตร ยาว 40 เมตร หนา 0.15 เมตร พื้นที่ดำเนินการไม่น้อยกว่า 120 ตารางเมตร (1 สาย)	67,000	หมู่ที่ 1	กองช่าง				←	—	—	—	—	—	—	—	→

แบบ ผด.02

1.2 แผนงานอุตสาหกรรมและการโยธา (ต่อ)

ที่	โครงการ	รายละเอียดของกิจกรรมที่เกิดขึ้นจากโครงการ	งบประมาณ (บาท)	สถานที่ดำเนินการ	หน่วยงานรับผิดชอบหลัก	พ.ศ.2564			พ.ศ.2565								
						ต.ค.	พ.ย.	ธ.ค.	ม.ค.	ก.พ.	มี.ค.	เม.ย.	พ.ค.	มิ.ย.	ก.ค.	ส.ค.	ก.ย.
11	ก่อสร้างถนนคอนกรีตเสริมเหล็ก สายบ้านนายประนอม หมู่ที่ 1	ก่อสร้างถนนคอนกรีตเสริมเหล็ก กว้าง 4 เมตร ยาว 50 เมตร หนา 0.15 เมตร พร้อมทำทางเชื่อม (หูช้าง) 2 ตารางเมตร พื้นที่ดำเนินการไม่น้อยกว่า 202 ตารางเมตร (1 สาย)	112,000	หมู่ที่ 1	กองช่าง				←	—	—	—	—	—	—	—	→
12	ก่อสร้างถนนคอนกรีตเสริมเหล็ก สายบ้านนายพรม หมู่ที่ 2	ก่อสร้างถนนคอนกรีตเสริมเหล็ก <u>ช่วงที่1</u> กว้าง 5 เมตร ยาว 93 เมตร หนา 0.15 เมตร พื้นที่ดำเนินการไม่น้อยกว่า 465 ตารางเมตร <u>ช่วงที่2</u> กว้าง 5 เมตร ยาว 32 เมตร หนา 0.15 เมตร พื้นที่ดำเนินการไม่น้อยกว่า 160 ตารางเมตร พร้อมทำทางเชื่อม (หูช้าง) 4 ตารางเมตร พื้นที่ดำเนินการรวมทั้งหมดไม่น้อยกว่า 629 ตารางเมตร (1 สาย)	390,000	หมู่ที่ 2	กองช่าง				←	—	—	—	—	—	—	—	→

แบบ ผด.02

1.2 แผนงานอุตสาหกรรมและการโยธา (ต่อ)

ที่	โครงการ	รายละเอียดของกิจกรรมที่เกิดขึ้นจากโครงการ	งบประมาณ (บาท)	สถานที่ดำเนินการ	หน่วยงานรับผิดชอบหลัก	พ.ศ.2564			พ.ศ.2565								
						ต.ค.	พ.ย.	ธ.ค.	ม.ค.	ก.พ.	มี.ค.	เม.ย.	พ.ค.	มิ.ย.	ก.ค.	ส.ค.	ก.ย.
13	ก่อสร้างถนนคอนกรีตเสริมเหล็ก สายบ้านนายรงค์ หมู่ที่ 2	ก่อสร้างถนนคอนกรีตเสริมเหล็ก กว้าง 3 เมตร ยาว 130 เมตร หนา 0.15 เมตร พื้นที่ดำเนินการไม่น้อยกว่า 390 ตารางเมตร (1 สาย)	229,000	หมู่ที่ 2	กองช่าง				←								→
14	ก่อสร้างถนนคอนกรีตเสริมเหล็ก สายบ้านนายสมศักดิ์ หมู่ที่ 6	ก่อสร้างถนนคอนกรีตเสริมเหล็ก กว้าง 4 เมตร ยาว 38 เมตร หนา 0.15 เมตร พื้นที่ดำเนินการไม่น้อยกว่า 152 ตารางเมตร (1 สาย)	84,000	หมู่ที่ 6	กองช่าง				←								→
15	ก่อสร้างถนนคอนกรีตเสริมเหล็ก สายบ้านนายหง หมู่ที่ 2	ก่อสร้างถนนคอนกรีตเสริมเหล็ก กว้าง 3 เมตร ยาว 52 เมตร หนา 0.15 เมตร พื้นที่ดำเนินการไม่น้อยกว่า 156 ตารางเมตร (1 สาย)	88,000	หมู่ที่ 2	กองช่าง				←								→

แบบ ผด.02

แผนการดำเนินงานประจำปีงบประมาณ พ.ศ. 2565
เทศบาลตำบลท่าเยี่ยม อำเภอโชคชัย จังหวัดนครราชสีมา

<u>ยุทธศาสตร์ที่ 2</u> การพัฒนาด้านเศรษฐกิจ

2.1 แผนงานสังคมสงเคราะห์

ที่	โครงการ	รายละเอียดของกิจกรรมที่เกิดขึ้นจากโครงการ	งบประมาณ (บาท)	สถานที่ดำเนินการ	หน่วยงานรับผิดชอบหลัก	พ.ศ.2564			พ.ศ.2565								
						ต.ค.	พ.ย.	ธ.ค.	ม.ค.	ก.พ.	มี.ค.	เม.ย.	พ.ค.	มิ.ย.	ก.ค.	ส.ค.	ก.ย.
1	โครงการฝึกอบรมให้ความรู้เสริมทักษะและฝึกอาชีพให้กับประชาชน	ฝึกอบรมเสริมทักษะและฝึกอาชีพให้กับประชาชนให้แก่ประชาชนในเขตพื้นที่ตำบลท่าเยี่ยม	241,300	เทศบาลตำบลท่าเยี่ยม	สำนักปลัดเทศบาล		←										→

แบบ ผด.02

แผนการดำเนินงานประจำปีงบประมาณ พ.ศ. 2565
เทศบาลตำบลท่าเยี่ยม อำเภอโชคชัย จังหวัดนครราชสีมา

<u>ยุทธศาสตร์ที่ 3</u> การพัฒนาด้านคุณภาพชีวิต

3.1 แผนงานสาธารณสุข

ที่	โครงการ	รายละเอียดของกิจกรรมที่เกิดขึ้นจากโครงการ	งบประมาณ (บาท)	สถานที่ดำเนินการ	หน่วยงานรับผิดชอบหลัก	พ.ศ.2564			พ.ศ.2565								
						ต.ค.	พ.ย.	ธ.ค.	ม.ค.	ก.พ.	มี.ค.	เม.ย.	พ.ค.	มิ.ย.	ก.ค.	ส.ค.	ก.ย.
1	รณรงค์ป้องกันและควบคุมโรคพิษสุนัขบ้า (ตามโครงการสัตว์ปลอดโรค คนปลอดภัยจากโรคพิษสุนัขบ้า ตามพระปณิธาน สมเด็จพระเจ้าน้องนางเธอ เจ้าฟ้าจุฬาภรณวลัยลักษณ์อัครราชกุมารี กรมพระศรีสวางควัฒน วรขัติยราชนารี)	รณรงค์ป้องกันและควบคุมโรคพิษสุนัขบ้า (ตามโครงการสัตว์ปลอดโรค คนปลอดภัยจากโรคพิษสุนัขบ้า ตามพระปณิธาน สมเด็จพระเจ้าน้องนางเธอ เจ้าฟ้าจุฬาภรณวลัยลักษณ์อัครราชกุมารี กรมพระศรีสวางควัฒน วรขัติยราชนารี)	100,000 บาท	หมู่ที่ 1-16 ตำบลท่าเยี่ยม	กองสาธารณสุขและสิ่งแวดล้อม			↔	↔	↔	↔	↔				
2	อุดหนุนคณะกรรมการหมู่บ้านเพื่อดำเนินโครงการพระราชดำริด้านสาธารณสุข	อุดหนุนคณะกรรมการหมู่บ้าน หมู่ที่ 1- 16 เพื่อดำเนินโครงการพระราชดำริด้านสาธารณสุข	320,000 บาท	หมู่ที่ 1-16 ตำบลท่าเยี่ยม	กองสาธารณสุขและสิ่งแวดล้อม				↔	↔	↔	↔	↔	↔	↔	↔	↔

แบบ ผด.02

แผนการดำเนินงานประจำปีงบประมาณ พ.ศ. 2565
เทศบาลตำบลท่าเยี่ยม อำเภอโชคชัย จังหวัดนครราชสีมา

3.3 แผนงานการศาสนาวัฒนธรรมและนันทนาการ

ที่	โครงการ	รายละเอียดของกิจกรรมที่เกิดขึ้นจากโครงการ	งบประมาณ (บาท)	สถานที่ดำเนินการ	หน่วยงานรับผิดชอบหลัก	พ.ศ.2564			พ.ศ.2565								
						ต.ค.	พ.ย.	ธ.ค.	ม.ค.	ก.พ.	มี.ค.	เม.ย.	พ.ค.	มิ.ย.	ก.ค.	ส.ค.	ก.ย.
1	โครงการแข่งขันกีฬาต้านยาเสพติด	จัดแข่งขันกีฬาต้านยาเสพติดให้แก่ประชาชนในเขตตำบลท่าเยี่ยม	300,000	เทศบาลตำบลท่าเยี่ยม	กองการศึกษา		↔	↔	↔	↔	↔						

แบบ ผด.02

แผนการดำเนินงานประจำปีงบประมาณ พ.ศ. 2565
เทศบาลตำบลท่าเยี่ยม อำเภอโชคชัย จังหวัดนครราชสีมา

3.4 แผนงานงบกลาง

ที่	โครงการ	รายละเอียดของกิจกรรมที่เกิดขึ้นจากโครงการ	งบประมาณ (บาท)	สถานที่ดำเนินการ	หน่วยงานรับผิดชอบหลัก	พ.ศ.2564			พ.ศ.2565								
						ต.ค.	พ.ย.	ธ.ค.	ม.ค.	ก.พ.	มี.ค.	เม.ย.	พ.ค.	มิ.ย.	ก.ค.	ส.ค.	ก.ย.
1	สงเคราะห์เบี้ยยังชีพผู้ป่วยเอดส์	จ่ายเงินสงเคราะห์เบี้ยยังชีพให้แก่ผู้ป่วยเอดส์ ในอัตราเดือนละ 500 บาท	90,000	หมู่ที่ 1-16 ตำบลท่าเยี่ยม	สำนักปลัดเทศบาล	←											→
2	สงเคราะห์เบี้ยยังชีพผู้สูงอายุ	จ่ายเงินสงเคราะห์เบี้ยยังชีพให้แก่ผู้สูงอายุโดยแบ่งตามช่วงอายุดังนี้ -ช่วงอายุ 60-69 ปี อัตราเดือนละ 600 บาท -ช่วงอายุ 70-79 ปี อัตราเดือนละ 700 บาท -ช่วงอายุ 80-89 ปี อัตราเดือนละ 800 บาท -ช่วงอายุ 90 ปีขึ้นไปอัตราเดือนละ 1,000 บาท	15,584,400	หมู่ที่ 1-16 ตำบลท่าเยี่ยม	สำนักปลัดเทศบาล	←											→

แบบ ผด.02

แผนการดำเนินงานประจำปีงบประมาณ พ.ศ. 2565
เทศบาลตำบลท่าเยี่ยม อำเภอโชคชัย จังหวัดนครราชสีมา

3.4 แผนงานงบกลาง (ต่อ)

ที่	โครงการ	รายละเอียดของกิจกรรมที่เกิดขึ้นจากโครงการ	งบประมาณ (บาท)	สถานที่ดำเนินการ	หน่วยงานรับผิดชอบหลัก	พ.ศ.2564			พ.ศ.2565								
						ต.ค.	พ.ย.	ธ.ค.	ม.ค.	ก.พ.	มี.ค.	เม.ย.	พ.ค.	มิ.ย.	ก.ค.	ส.ค.	ก.ย.
3	สนับสนุนการเสริมสร้างสวัสดิการทางสังคมให้แก่คนพิการหรือทุพลภาพ	จ่ายเงินสงเคราะห์เบี้ยยังชีพให้แก่ผู้พิการ อัตราเดือนละ 800 บาท	4,243,200	หมู่ที่ 1-16 ตำบลท่าเยี่ยม	สำนักปลัดเทศบาล	←											→
4	สมทบกองทุนหลักประกันสุขภาพในระดับท้องถิ่นหรือพื้นที่	จ่ายเงินสมทบกองทุนหลักประกันสุขภาพเทศบาลตำบลท่าเยี่ยม	250,000	เทศบาลตำบลท่าเยี่ยม	สำนักปลัดเทศบาล			↔									

แบบ ผด.02

แผนการดำเนินงานประจำปีงบประมาณ พ.ศ. 2565
เทศบาลตำบลท่าเยี่ยม อำเภอโชคชัย จังหวัดนครราชสีมา

<u>ยุทธศาสตร์ที่ 4</u> การพัฒนาด้านสิ่งแวดล้อม

4.1 แผนงานสาธารณสุข

ที่	โครงการ	รายละเอียดของกิจกรรมที่เกิดขึ้นจากโครงการ	งบประมาณ (บาท)	สถานที่ดำเนินการ	หน่วยงานรับผิดชอบหลัก	พ.ศ.2564			พ.ศ.2565								
						ต.ค.	พ.ย.	ธ.ค.	ม.ค.	ก.พ.	มี.ค.	เม.ย.	พ.ค.	มิ.ย.	ก.ค.	ส.ค.	ก.ย.
1	หมู่บ้านต้นแบบการจัดการขยะแบบยั่งยืน	จัดอบรมส่งเสริมให้หมู่บ้านต้นแบบสามารถลดปริมาณขยะโดยการคัดแยกขยะ	50,000	เทศบาลตำบลท่าเยี่ยม	กองสาธารณสุขและสิ่งแวดล้อม						←	—	—	—	—	—	→

แบบ ผด.02

แผนการดำเนินงานประจำปีงบประมาณ พ.ศ. 2565
เทศบาลตำบลท่าเยี่ยม อำเภอโชคชัย จังหวัดนครราชสีมา

<u>ยุทธศาสตร์ที่ 4</u> การพัฒนาด้านสิ่งแวดล้อม

4.2 แผนงานการเกษตร

ที่	โครงการ	รายละเอียดของกิจกรรมที่เกิดขึ้นจากโครงการ	งบประมาณ (บาท)	สถานที่ดำเนินการ	หน่วยงานรับผิดชอบหลัก	พ.ศ.2564			พ.ศ.2565								
						ต.ค.	พ.ย.	ธ.ค.	ม.ค.	ก.พ.	มี.ค.	เม.ย.	พ.ค.	มิ.ย.	ก.ค.	ส.ค.	ก.ย.
1	โครงการปรับปรุงภูมิทัศน์บริเวณรอบสำนักงานเทศบาลตำบลท่าเยี่ยม	ปลูกไม้ดอกไม้ประดับ ตกแต่งสวนหย่อม ฯลฯเพื่อปรับปรุงภูมิทัศน์บริเวณรอบสำนักงานเทศบาลตำบลท่าเยี่ยม	50,000	เทศบาลตำบลท่าเยี่ยม	สำนักปลัดเทศบาล						←	—	—	—	—	—	→
2	โครงการปลูกต้นไม้ในที่สาธารณประโยชน์ วันต้นไม้ประจำปีของชาติ	จัดกิจกรรมเพื่อปลูกต้นไม้ในเขตพื้นที่ป่าชุมชน/ที่สาธารณะประโยชน์	21,300	เทศบาลตำบลท่าเยี่ยม	สำนักปลัดเทศบาล									←	—	→	
3	โครงการปลูกหญ้าแฝกเพื่อนุรักษ์ดินและน้ำ	จัดกิจกรรมเพื่อปลูกหญ้าแฝกเพื่ออนุรักษ์ดินและน้ำในพื้นที่	5,000	เทศบาลตำบลท่าเยี่ยม	สำนักปลัดเทศบาล										←	→	

แบบ ผด.02

แผนการดำเนินงานประจำปีงบประมาณ พ.ศ. 2565
เทศบาลตำบลท่าเยี่ยม อำเภอโชคชัย จังหวัดนครราชสีมา

<u>ยุทธศาสตร์ที่ 5</u> การพัฒนาด้านการศึกษา ศาสนา ศิลปะและวัฒนธรรมประเพณี

5.1 แผนงานบริหารงานทั่วไป

ที่	โครงการ	รายละเอียดของกิจกรรมที่เกิดขึ้นจากโครงการ	งบประมาณ (บาท)	สถานที่ดำเนินการ	หน่วยงานรับผิดชอบหลัก	พ.ศ.2564			พ.ศ.2565								
						ต.ค.	พ.ย.	ธ.ค.	ม.ค.	ก.พ.	มี.ค.	เม.ย.	พ.ค.	มิ.ย.	ก.ค.	ส.ค.	ก.ย.
1	เสริมสร้างวินัยคุณธรรมจริยธรรมและป้องกันการทุจริตในการปฏิบัติงาน	จัดอบรม/กิจกรรมเพื่อเสริมสร้างวินัยคุณธรรมจริยธรรมให้แก่ผู้บริหารและพนักงานเทศบาล	15,000	เทศบาลตำบลท่าเยี่ยม	สำนักปลัดเทศบาล				←	—	—	—	—	—	—	—	→
2	จัดงานเฉลิมฉลองอนุสาวรีย์ท้าวสุรนารีร่วมกับหน่วยงานราชการและองค์กรปกครองส่วนท้องถิ่นอื่น	จัดกิจกรรมเฉลิมฉลองอนุสาวรีย์ท้าวสุรนารีร่วมกับหน่วยงานราชการและองค์กรปกครองส่วนท้องถิ่นอื่น	5,000	เทศบาลตำบลท่าเยี่ยม	สำนักปลัดเทศบาล					←	→						
3	อุดหนุนองค์การบริหารส่วนตำบลโชคชัย ตามโครงการศูนย์ปฏิบัติการร่วมเพื่อช่วยเหลือประชาชนขององค์กรปกครองส่วนท้องถิ่น	อุดหนุนองค์การบริหารส่วนตำบลโชคชัย ตามโครงการศูนย์ปฏิบัติการร่วมเพื่อช่วยเหลือประชาชนขององค์กรปกครองส่วนท้องถิ่น	11,000	เทศบาลตำบลท่าเยี่ยม	สำนักปลัดเทศบาล				←	—	→						

แบบ ผด.02

แผนการดำเนินงานประจำปีงบประมาณ พ.ศ. 2565
เทศบาลตำบลท่าเยี่ยม อำเภอโชคชัย จังหวัดนครราชสีมา

5.2 แผนงานการศึกษา

ที่	โครงการ	รายละเอียดของกิจกรรมที่เกิดขึ้นจากโครงการ	งบประมาณ (บาท)	สถานที่ดำเนินการ	หน่วยงานรับผิดชอบหลัก	พ.ศ.2564			พ.ศ.2565								
						ต.ค.	พ.ย.	ธ.ค.	ม.ค.	ก.พ.	มี.ค.	เม.ย.	พ.ค.	มิ.ย.	ก.ค.	ส.ค.	ก.ย.
1	สนับสนุนค่าใช้จ่ายการบริหารสถานศึกษา	● ค่าอาหารกลางวันเด็กนักเรียนศูนย์พัฒนาเด็กเล็กเทศบาลตำบลท่าเยี่ยม ● ค่าใช้จ่ายในการจัดการเรียนการสอนเด็กนักเรียนศูนย์พัฒนาเด็กเล็กเทศบาลตำบลท่าเยี่ยม ● ค่าใช้จ่ายในการจัดการศึกษาสำหรับศูนย์พัฒนาเด็กเล็กเทศบาลตำบลท่าเยี่ยม	598,125	ศูนย์พัฒนาเด็กเล็กเทศบาลตำบลท่าเยี่ยม	กองการศึกษา	←											→
2	จัดหาอาหารเสริม (นม)	● จัดซื้อจัดหาอาหารเสริม (นม) สำหรับนักเรียนศูนย์พัฒนาเด็กเล็กเทศบาล และโรงเรียนในเขตตำบลท่าเยี่ยม	1,590,446	ศูนย์พัฒนาเด็กเล็กฯ และโรงเรียน	กองการศึกษา	←											→
3	จัดงานวันเด็กแห่งชาติ	● จัดกิจกรรมต่างๆ ในงานวันเด็กแห่งชาติประจำปี	200,000	ตำบลท่าเยี่ยม	กองการศึกษา				↔								

แบบ ผด.02

แผนการดำเนินงานประจำปีงบประมาณ พ.ศ. 2565
เทศบาลตำบลท่าเยี่ยม อำเภอโชคชัย จังหวัดนครราชสีมา

5.2 แผนงานการศึกษา (ต่อ)

ที่	โครงการ	รายละเอียดของกิจกรรมที่เกิดขึ้นจากโครงการ	งบประมาณ (บาท)	สถานที่ดำเนินการ	หน่วยงานรับผิดชอบหลัก	พ.ศ.2564			พ.ศ.2565								
						ต.ค.	พ.ย.	ธ.ค.	ม.ค.	ก.พ.	มี.ค.	เม.ย.	พ.ค.	มิ.ย.	ก.ค.	ส.ค.	ก.ย.
1	อุดหนุนอาหารกลางวันสำหรับเด็กนักเรียน	● อุดหนุนโรงเรียนบ้านท่าเยี่ยมวิทยา ตามโครงการอาหารกลางวันเด็กนักเรียน จำนวน 357,000 บาท ● อุดหนุนโรงเรียนบ้านโจด ตามโครงการอาหารกลางวันเด็กนักเรียน จำนวน 441,000 บาท ● อุดหนุนโรงเรียนชุมชนดอนไพล ตามโครงการอาหารกลางวันเด็กนักเรียน จำนวน 609,000 บาท ● อุดหนุนโรงเรียนบ้านโนนเพชร ตามโครงการอาหารกลางวันเด็กนักเรียน จำนวน 210,000 บาท ● อุดหนุนโรงเรียนชลประทานนาตลิ่งชัน ตามโครงการอาหารกลางวันเด็กนักเรียน จำนวน 672,000 บาท ● อุดหนุนโรงเรียนชลประทานบ้านกอโจด ตามโครงการอาหารกลางวันเด็กนักเรียน จำนวน 882,000 บาท	3,171,000	โรงเรียนในเขตตำบลท่าเยี่ยม	กองการศึกษา	←											→

แบบ ผด.02

แผนการดำเนินงานประจำปีงบประมาณ พ.ศ. 2565
เทศบาลตำบลท่าเยี่ยม อำเภอโชคชัย จังหวัดนครราชสีมา

5.3 แผนงานการศาสนาวัฒนธรรมและนันทนาการ

ที่	โครงการ	รายละเอียดของกิจกรรมที่เกิดขึ้นจากโครงการ	งบประมาณ (บาท)	สถานที่ดำเนินการ	หน่วยงานรับผิดชอบหลัก	พ.ศ.2564			พ.ศ.2565								
						ต.ค.	พ.ย.	ธ.ค.	ม.ค.	ก.พ.	มี.ค.	เม.ย.	พ.ค.	มิ.ย.	ก.ค.	ส.ค.	ก.ย.
1	ส่งเสริมกิจกรรมทางพระพุทธศาสนา	จัดกิจกรรมส่งเสริมพระพุทธศาสนา เช่น วันมาฆบูชา วันวิสาขบูชา วันอาสาฬหบูชา วันเข้าพรรษา ฯลฯ	10,000	เทศบาลตำบลท่าเยี่ยม	กองการศึกษา	←											→

แบบ ผด.02

แผนการดำเนินงานประจำปีงบประมาณ พ.ศ. 2565
เทศบาลตำบลท่าเยี่ยม อำเภอโชคชัย จังหวัดนครราชสีมา

<u>ยุทธศาสตร์ที่ 6</u> การบริหารจัดการบ้านเมืองที่ดี

6.1 แผนงานบริหารงานทั่วไป

ที่	โครงการ	รายละเอียดของกิจกรรมที่เกิดขึ้นจากโครงการ	งบประมาณ (บาท)	สถานที่ดำเนินการ	หน่วยงานรับผิดชอบหลัก	พ.ศ.2564			พ.ศ.2565								
						ต.ค.	พ.ย.	ธ.ค.	ม.ค.	ก.พ.	มี.ค.	เม.ย.	พ.ค.	มิ.ย.	ก.ค.	ส.ค.	ก.ย.
1	เทศบาลเคลื่อนที่พบประชาชน	จัดอบรม/กิจกรรมเพื่อรับทราบปัญหาความต้องการของประชาชนในพื้นที่ / เพื่อส่งเสริมการมีส่วนร่วมในการพัฒนาท้องถิ่น	10,000	เทศบาลตำบลท่าเยี่ยม	สำนักปลัดเทศบาล				↔	↔	↔	↔	↔	↔	↔	↔	↔
2	อบรมให้ความรู้เกี่ยวกับกฎหมายในชีวิตประจำวันแก่ประชาชน	จัดอบรมให้ความรู้เกี่ยวกับกฎหมายในชีวิต ประจำวันแก่ประชาชนตำบลท่าเยี่ยม	15,000	เทศบาลตำบลท่าเยี่ยม	สำนักปลัดเทศบาล				↔	↔	↔	↔	↔	↔	↔	↔	↔
3	โครงการจัดงานวันเทศบาล	จัดงานวันเทศบาล ณ สำนักงานเทศบาลตำบลท่าเยี่ยม	30,000	เทศบาลตำบลท่าเยี่ยม	สำนักปลัด							↔					
4	ปรับปรุงแผนที่ภาษีและทะเบียนทรัพย์สิน	ปรับปรุงแผนที่ภาษีและทะเบียนทรัพย์สิน ของเทศบาลให้เป็นปัจจุบัน สามารถใช้เป็นข้อมูลในการจัดเก็บภาษีได้	200,000	เทศบาลตำบลท่าเยี่ยม	กองคลัง	↔	↔	↔	↔	↔	↔	↔	↔	↔	↔	↔	↔

แบบ ผด.02

แผนการดำเนินงานประจำปีงบประมาณ พ.ศ. 2565
เทศบาลตำบลท่าเยี่ยม อำเภอโชคชัย จังหวัดนครราชสีมา

6.2 แผนงานการรักษาความสงบภายใน

ที่	โครงการ	รายละเอียดของกิจกรรมที่เกิดขึ้นจากโครงการ	งบประมาณ (บาท)	สถานที่ดำเนินการ	หน่วยงานรับผิดชอบหลัก	พ.ศ.2564			พ.ศ.2565								
						ต.ค.	พ.ย.	ธ.ค.	ม.ค.	ก.พ.	มี.ค.	เม.ย.	พ.ค.	มิ.ย.	ก.ค.	ส.ค.	ก.ย.
1	โครงการฝึกซ้อมแผนการป้องกันและบรรเทาสาธารณภัย	ฝึกซ้อมแผนการป้องกันและบรรเทาสาธารณภัยให้แก่ชุมชน /หมู่บ้าน/โรงเรียน	29,950	เทศบาลตำบลท่าเยี่ยม	สำนักปลัดเทศบาล			↔	↔	↔							
2	โครงการรณรงค์ป้องกันและลดอุบัติเหตุทางถนนช่วงเทศกาลสำคัญต่างๆ	รณรงค์ป้องกันและลดอุบัติเหตุทางถนนช่วงเทศกาลสำคัญต่างๆ เช่น เทศกาลปีใหม่ สงกรานต์ ฯลฯ	38,400	เทศบาลตำบลท่าเยี่ยม	สำนักปลัดเทศบาล			↔	↔			↔					

แบบ ผด.02/1

บัญชีครุภัณฑ์/งบประมาณ
แผนการดำเนินงานประจำปีงบประมาณ พ.ศ. 2565
เทศบาลตำบลท่าเยี่ยม อำเภอโชคชัย จังหวัดนครราชสีมา

ยุทธศาสตร์การพัฒนาคุณภาพชีวิต

1. แผนงานการศาสนาวัฒนธรรมและนันทนาการ

1.1 งานกีฬาและนันทนาการ

ที่	โครงการ	รายละเอียดของกิจกรรมที่เกิดขึ้นจากโครงการ	งบประมาณ (บาท)	สถานที่ดำเนินการ	หน่วยงานรับผิดชอบหลัก	พ.ศ.2564			พ.ศ.2565								
						ต.ค.	พ.ย.	ธ.ค.	ม.ค.	ก.พ.	มี.ค.	เม.ย.	พ.ค.	มิ.ย.	ก.ค.	ส.ค.	ก.ย.
1	เครื่องออกกำลังกาย	เพื่อจ่ายเป็นค่าจัดซื้อเครื่องออกกำลังกาย จำนวน 4 ชุดละ 122,500.- บาท เพื่อติดตั้งในหมู่ที่ 10,14,2,7 ประกอบด้วย - เครื่องเล่นกล้ามเนื้อ (smithmachine) จำนวน 4 ตัว - โฮมยิม 1 สถานี (เครื่องเล่นกล้ามเนื้อ) จำนวน 4 ตัว - ลู่เดินวงรีล้อหลัง จำนวน 4 ตัว - จักรยานนั่งปั่นแบบมีที่พิง จำนวน 4 ตัว - จักรยานนั่งปั่นแบบนั่งหลังตรง จำนวน 4 ตัว - ชุดดัมเบลพร้อมชั้นวาง 6 คู่ จำนวน 4 ชุด (จัดซื้อตามราคาท้องถิ่นเนื่องจากไม่มีตามบัญชีราคามาตรฐานครุภัณฑ์)	490,000	เทศบาลตำบลท่าเยี่ยม	กองการศึกษา		←	→									

แบบ ผด.02/1

บัญชีครุภัณฑ์/งบประมาณ
แผนการดำเนินงานประจำปีงบประมาณ พ.ศ. 2565
เทศบาลตำบลท่าเยี่ยม อำเภอโชคชัย จังหวัดนครราชสีมา

ยุทธศาสตร์การบริหารบ้านเมืองที่ดี

1. แผนงานการรักษาความสงบภายใน

1.1 งานบริหารทั่วไป

ที่	โครงการ	รายละเอียดของกิจกรรมที่เกิดขึ้นจากโครงการ	งบประมาณ (บาท)	สถานที่ดำเนินการ	หน่วยงานรับผิดชอบหลัก	พ.ศ.2564			พ.ศ.2565								
						ต.ค.	พ.ย.	ธ.ค.	ม.ค.	ก.พ.	มี.ค.	เม.ย.	พ.ค.	มิ.ย.	ก.ค.	ส.ค.	ก.ย.
1	ชุดดับเพลิงภายในอาคาร	เพื่อจ่ายเป็นค่าใช้จ่าย ดังนี้ ● จัดซื้อชุดดับเพลิงภายในอาคาร จำนวน 2 ชุด ชุดละ 28,000 บาท ● ชุดเครื่องช่วยหายใจ (SCBA) ประกอบด้วย ชุดหน้ากาก, ชุดลดแรงดัน,ชุดควบคุมแรงดัน, เกจวัดแรงดันและระบบเตือนภัย, ถังอัดอากาศ จำนวน 2 ชุด ชุดละ 120,000 บาท ● (จัดซื้อตามราคาท้องถิ่นเนื่องจากไม่มีตามบัญชีราคามาตรฐานครุภัณฑ์)	296,000	เทศบาลตำบลท่าเยี่ยม	สำนักปลัดเทศบาล	←		→									

แบบ ผด.02/1

บัญชีครุภัณฑ์/งบประมาณ
แผนการดำเนินงานประจำปีงบประมาณ พ.ศ. 2565
เทศบาลตำบลท่าเยี่ยม อำเภอโชคชัย จังหวัดนครราชสีมา

ยุทธศาสตร์การบริหารบ้านเมืองที่ดี

2. แผนงานบริหารงานทั่วไป

2.1 งานบริหารทั่วไป

ที่	โครงการ	รายละเอียดของกิจกรรมที่เกิดขึ้นจากโครงการ	งบประมาณ (บาท)	สถานที่ดำเนินการ	หน่วยงานรับผิดชอบหลัก	พ.ศ.2564			พ.ศ.2565								
						ต.ค.	พ.ย.	ธ.ค.	ม.ค.	ก.พ.	มี.ค.	เม.ย.	พ.ค.	มิ.ย.	ก.ค.	ส.ค.	ก.ย.
1	ชุดรับแขก	เพื่อจ่ายเป็นค่าจัดซื้อชุดรับแขก ประกอบด้วย - โซฟาแบบยาว 1 ตัว - โซฟานั่ง 2 ตัว - โต๊ะกลางพร้อมกระจก 1 ตัว (จัดซื้อตามราคาท้องถิ่นเนื่องจากไม่มีตามบัญชีราคามาตรฐานครุภัณฑ์)า	18,000	เทศบาลตำบลท่าเยี่ยม	สำนักปลัดเทศบาล		←	→									
2	ชุดโซฟาเดี่ยว 2 ตัว	ชุดโซฟาเดี่ยว 2 ตัว ตัว ละ 7,500 บาท (จัดซื้อตามราคาท้องถิ่นเนื่องจากไม่มีตามบัญชีราคามาตรฐานครุภัณฑ์)	15,000	เทศบาลตำบลท่าเยี่ยม	สำนักปลัดเทศบาล		←	→									

แบบ ผด.02/1

บัญชีครุภัณฑ์/งบประมาณ
แผนการดำเนินงานประจำปีงบประมาณ พ.ศ. 2565
เทศบาลตำบลท่าเยี่ยม อำเภอโชคชัย จังหวัดนครราชสีมา

ยุทธศาสตร์การบริหารบ้านเมืองที่ดี

2. แผนงานบริหารงานทั่วไป (ต่อ)

2.1 งานบริหารทั่วไป (ต่อ)

ที่	โครงการ	รายละเอียดของกิจกรรมที่เกิดขึ้นจากโครงการ	งบประมาณ (บาท)	สถานที่ดำเนินการ	หน่วยงานรับผิดชอบหลัก	พ.ศ.2564			พ.ศ.2565								
						ต.ค.	พ.ย.	ธ.ค.	ม.ค.	ก.พ.	มี.ค.	เม.ย.	พ.ค.	มิ.ย.	ก.ค.	ส.ค.	ก.ย.
3	รถโดยสารขนาด 12 ที่นั่ง (ดีเซล)	เพื่อจ่ายเป็นค่าจัดซื้อรถโดยสาร (ดีเซล) ขนาด 12 ที่นั่ง ปริมาตรกระบอกสูบไม่ต่ำกว่า 2,400 ซีซี หรือกำลังเครื่องยนต์สูงสุด ไม่ต่ำกว่า 90 กิโลวัตต์ จำนวน ๑ คัน (จัดซื้อตามเกณฑ์ราคากลางและคุณลักษณะพื้นฐานมาตรฐานครุภัณฑ์)	1,358,000	เทศบาลตำบลท่าเยี่ยม	สำนักปลัดเทศบาล				←							→

แบบ ผด.02/1

บัญชีครุภัณฑ์/งบประมาณ

แผนการดำเนินงานประจำปีงบประมาณ พ.ศ. 2565

เทศบาลตำบลท่าเยี่ยม อำเภอโชคชัย จังหวัดนครราชสีมา

ยุทธศาสตร์การบริหารบ้านเมืองที่ดี

3. แผนงานเคหะและชุมชน

3.1 งานบริหารทั่วไปเกี่ยวกับเคหะและชุมชน

ที่	โครงการ	รายละเอียดของกิจกรรมที่เกิดขึ้นจากโครงการ	งบประมาณ (บาท)	สถานที่ดำเนินการ	หน่วยงานรับผิดชอบหลัก	พ.ศ.2564			พ.ศ.2565								
						ต.ค.	พ.ย.	ธ.ค.	ม.ค.	ก.พ.	มี.ค.	เม.ย.	พ.ค.	มิ.ย.	ก.ค.	ส.ค.	ก.ย.
1	รถบรรทุก(ดีเซล) ขนาด 1 ตัน	เพื่อจ่ายเป็นค่าจัดซื้อรถบรรทุก (ดีเซล) ขนาด 1 ตัน ปริมาตรกระบอกสูบไม่ต่ำกว่า 2,400 ซีซี หรือกำลังเครื่องยนต์สูงสุดไม่ต่ำกว่า 110 กิโลวัตต์ ขับเคลื่อน 4 ล้อแบบดับเบิ้ลแค็บ จำนวน 1 คัน บาท (จัดซื้อตามเกณฑ์ราคากลางและคุณลักษณะพื้นฐานครุภัณฑ์)	1,092,000	เทศบาลตำบลท่าเยี่ยม	กองช่าง			←									→
2	แบบหล่อคอนกรีตทรงเหลี่ยม	เพื่อจ่ายเป็นค่าจัดซื้อแบบหล่อคอนกรีตทรงเหลี่ยม ตัวละ 1,000 บาท จำนวน 6 อัน - ขนาด 15x15x15 ซม. พร้อมเหล็กกระทุ้ง ทำด้วยเหล็กหล่อ ด้านในใสเรียบ (จัดซื้อตามราคาท้องถิ่นเนื่องจากไม่มีตามบัญชีราคามาตรฐานครุภัณฑ์)	6,000	เทศบาลตำบลท่าเยี่ยม	กองช่าง			←									→