แผนปฏิบัติการ กฟส.กทบ. ประจำปี 2568(ฉบับทบทวนครั้งที่ 1)

มุมมอง : Goal (Finance Social Environment)

1. วัตถุประสงค์เชิงยุทธศาสตร์

-

2. กลยุทธ์ระดับองค์กร

-

3. เกณฑ์วัดการดำเนินงาน (KRI)

- อัตราผลตอบแทนต่อสินทรัพย์รวม (ROA)
- การบริหารค่าใช้จ่ายในการดำเนินงาน (CPI-X)

4. ค่าเป้าหมาย (ระดับ 5)

- ร้อยละ 1.85
- ไม่เกินร้อยละ 80.394

5. กลยุทธ์ระดับสายงาน

-

6. เกณฑ์วัดการดำเนินงาน (KRI)

- การบริหารค่าใช้จ่ายในการดำเนินงานของ สายงานฯ ส่วนกลาง
- การบริหารค่าใช้จ่ายในการดำเนินงานของ สายงานฯ ส่วนภูมิภาค

7. ค่าเป้าหมาย (ระดับ 5)

- ไม่เกินร้อยละ 80.394
- ไม่เกินร้อยละ 80.394

8. แผนงาน / โครงการ / งาน (Operating Strategies หรือ Strategic Initiatives)		9. แผนปฏิบัติ (ระบุกิจกรรมหลักพร้อมปริมาณหรือเป้าหมาย) (Activities / Action Steps)	10. สถานที่	หน่วยวัด	11. เป้าหมายรายไตรมาส				12. หน่วยงานหลัก	13. งบประมาณ (ล้านบาท)		
					ไตรมาส 1	ไตรมาส 2	ไตรมาส 3	ไตรมาส 4		(1)ลงทุน	(2)ทำการ	รวม
<u>แผนงานที่ 1</u> การเพิ่มรายได้และกำไรจากการดำเนินงาน		**1.1 ประสิทธิภาพในการควบคุมต้นทุนและบันทึกต้นทุนให้ได้ระดับกำไรที่เหมาะสมสำหรับงานให้บริการธุรกิจเกี่ยวเนื่อง ก่อสร้างระบบไฟฟ้าให้กับผู้ใช้ไฟฟ้า C02.2** <u>เป้าหมาย</u> ไม่น้อยกว่าร้อยละ 25 (ไม่รวมงานที่ดำเนินการโดยสำนักงานใหญ่ และงานที่ดำเนินการแบบจ้างเหมาเบ็ดเสร็จ (Turnkey))	กฟฟ. (L/M/S) ผบส.กฟส.กทบ.	ร้อยละ	25	25	25	25	กบฟ. กบล.			
		1.2 ประสิทธิภาพของการปิดงานของใบสั่งงาน WMS สำหรับงานการให้บริการธุรกิจเกี่ยวเนื่องงานตรวจสอบ ซ่อมแซม และบำรุงรักษา <u>เป้าหมาย</u> ไม่น้อยกว่าร้อยละ 95	กฟฟ. (L/M/S) ผบส.กฟส.กทบ. ผมต.กฟส.กทบ. ผปบ.กฟส.กทบ.	ร้อยละ	95	95	95	95	กบฟ. กบล. กบษ.			
		1.3 ประสิทธิภาพการเพิ่มรายได้การให้บริการธุรกิจเกี่ยวเนื่อง ปี 2568 **1.3.1 ความสามารถในการหารายได้การให้บริการธุรกิจเกี่ยวเนื่อง (27 บัญชี)** หมายเหตุ รายได้การให้บริการธุรกิจเกี่ยวเนื่อง ของสายงานภาคกลางและใต้ ไม่น้อย 4,835 ล้านบาท (เพิ่มขึ้นจากปี 2567 เป็นเงิน 230 ล้านบาท) เป้าหมาย รายได้การให้บริการธุรกิจเกี่ยวเนื่อง ทั้ง 27 บัญชี เพิ่มขึ้นไม่น้อยกว่าร้อยละ 5 ของรายได้ปี 2567 (668 ล้านบาท) เป้าหมาย ปี 2568 (701 ล้านบาท) เพิ่มขึ้น 33 (โปรแกรม Power BI Dashboard หัวข้อ ธุรกิจเสริม) (เว็บไซต์กองบัญชีบริหาร) 1.3.2 ความสามารถในการหารายได้ติดตั้ง Solar Rooftop (รหัสบัญชี 41039150) หมายเหตุ รายได้ Solar Rooftop ของสายงานภาคกลางและใต้ ไม่น้อยกว่า กบล. 431.60 ล้านบาท เป้าหมาย รายได้ Solar Rooftop ของแต่ละ กฟข. เป็นไปค่าเกณฑ์ชี้วัดที่กำหนด	กฟฟ. (L/M/S) ผปบ./ผมต.กฟส.กทบ. ผบส.กฟส.กทบ.	ร้อยละ	5	5	5	5	กบฟ. กบล.			

8. แผนงาน / โครงการ / งาน (Operating Strategies หรือ Strategic Initiatives)		9. แผนปฏิบัติ (ระบุกิจกรรมหลักพร้อมปริมาณหรือเป้าหมาย) (Activities / Action Steps)	10. สถานที่	หน่วยวัด	11. เป้าหมายรายไตรมาส				12. หน่วยงานหลัก	13. งบประมาณ (ล้านบาท)		
					ไตรมาส 1	ไตรมาส 2	ไตรมาส 3	ไตรมาส 4		(1)ลงทุน	(2)ทำการ	รวม
		1.4 ตรวจสอบความถูกต้องครบถ้วนการเช่าพาดสายสื่อสาร ปี 2568										
		1.4.1 ตรวจนับเสาไฟฟ้าเพื่อเรียกเก็บค่าบริการประจำปี 2569 ด้วยระบบ TAMS ให้ครบถ้วน เป้าหมาย ร้อยละ 100 ภายในไตรมาสที่ 4/2568	กฟฟ. (L/M/S) ผปบ.กฟส.กทบ.	ร้อยละ	-	-	-	100	กบล.			
		1.4.2 แจ้งค่าบริการพาดสายและตั้งหนี้อุปกรณ์สื่อสารบนเสาไฟฟ้าของปี 2568 (ราย เป้าหมาย แจ้งค่าบริการพาดสายและตั้งหนี้ ร้อยละ 100 ภายในเดือน ม.ค. 2568	กฟฟ. (L/M/S) ผปบ.กฟส.กทบ.	ร้อยละ	100	-	-	-	กบล.			
		1.4.3 จัดทำแผนและกำหนดแนวทางการตรวจสอบเส้นทางละเมิดสายสื่อสาร (รายงาน RD05 รายงานสายสื่อสารที่ละเมิดติดตั้ง) เป้าหมาย จัดทำแผนและกำหนดแนวทาง ภายในไตรมาสที่ 1/2568	กฟฟ. (L/M/S) ผปบ.กฟส.กทบ.	ครั้ง	1	-	-	-	กบล.			
		1.4.4 ดำเนินการตรวจสอบเส้นทางละเมิดสายสื่อสาร ตามแผนงาน ข้อ 1.4.3 เป้าหมาย ดำเนินการตามแผนงาน ภายในไตรมาสที่ 3/2568	กฟฟ. (L/M/S) ผปบ.กฟส.กทบ.	ร้อยละ	-	50	100	-	กบล.			

8. แผนงาน / โครงการ / งาน (Operating Strategies หรือ Strategic Initiatives)		9. แผนปฏิบัติ (ระบุกิจกรรมหลักพร้อมปริมาณหรือเป้าหมาย) (Activities / Action Steps)	10. สถานที่	หน่วยวัด	11. เป้าหมายรายไตรมาส				12. หน่วยงานหลัก	13. งบประมาณ (ล้านบาท)		
					ไตรมาส 1	ไตรมาส 2	ไตรมาส 3	ไตรมาส 4		(1)ลงทุน	(2)ทำการ	รวม
		1.4.5 กรณีตรวจพบการละเมิดสายสื่อสาร ตามข้อ 1.4.4 ให้ดำเนินการตามบันทึก กปร.(จท) 805/2562 ผวก. อนุมัติ ลงวันที่ 30 ก.ย.2562 เรื่อง ขออนุมัติแก้ไขปรับปรุงแนวทางปฏิบัติเกี่ยวกับการพาดสายและหรือติดตั้งอุปกรณ์ สื่อสารโทรคมนาคมบนเสาไฟฟ้าของ กฟภ. ที่ไม่ถูกต้องตามกฎหมาย ให้ครบถ้วนทุกราย เป้าหมาย ดำเนินการตามแนวทางที่กำหนดให้ครบถ้วน ร้อยละ 100 ในปี 2568	กฟฟ. (L/M/S) ผปบ.กฟส.กทบ.	ร้อยละ	-	-	100	100	กบล.			
		1.5 จัดทำรายงานสรุปการตรวจสอบหน่วยการใช้ไฟฟ้าที่มีการเฉลี่ยหน่วยติดต่อกัน และแจ้งส่วนที่เกี่ยวข้องหาสาเหตุและเร่งดำเนินการสับเปลี่ยนมิเตอร์/อุปกรณ์ประกอบมิเตอร์ 1.5.1 ผู้ใช้ไฟรายใหญ่ที่มีการเฉลี่ยหน่วยติดต่อกัน จะต้องไม่เกิน 2 บิลเดือน (โปรแกรม Power BI Dashboard หัวข้อ ตรวจสอบมิเตอร์) กบฟ เป้าหมาย ผลการตรวจสอบหน่วยผู้ใช้ไฟรายใหญ่ที่มีการเฉลี่ยหน่วยติดต่อกัน กบล จะต้องไม่เกิน 2 บิลเดือน ข้อยกเว้น : กรณีมีการเฉลี่ยหน่วยติดต่อกัน เกิน 2 บิลเดือน **1. ขาดแคลนมิเตอร์ CT VT และอุปกรณ์ประกอบมิเตอร์** **2. อยู่ระหว่างดำเนินการเจรจาตกลงกับผู้ใช้ไฟ** 3. มิเตอร์ที่ถูกเฉลี่ยหน่วย กรณียังไม่ได้ปรับโปรแกรมตามช่วงเวลา TOU 4. หน่วยมิเตอร์ประธานน้อยกว่าหน่วยรวมมิเตอร์ย่อย เนื่องจากคลาสของอุปกรณ์แตกต่างกัน 5. การกระจายหน่วยมิเตอร์ประธานไม่คิดเงิน ให้มิเตอร์ย่อยที่ไม่มีการใช้ไฟ ร่วมรับหน่วยสูญเสีย 6. เฉลี่ยการใช้ไฟฟ้า กรณีเกิดภัยพิบัติ	กฟฟ. (L/M/S) ผมต.กฟส.กทบ.	จำนวนบิล	ไม่เกิน 2	ไม่เกิน 2	ไม่เกิน 2	ไม่เกิน 2	กบฟ.			
		1.5.2 ผู้ใช้ไฟรายย่อยที่มีการเฉลี่ยหน่วยติดต่อกัน จะต้องไม่เกิน 4 บิลเดือน (โปรแกรม Power BI Dashboard หัวข้อ ตรวจสอบมิเตอร์) เป้าหมาย ผลการตรวจสอบหน่วยผู้ใช้ไฟรายย่อยที่มีการเฉลี่ยหน่วยติดต่อกัน จะต้องไม่เกิน 4 บิลเดือน ข้อยกเว้น : กรณีมีการเฉลี่ยหน่วยติดต่อกัน เกิน 4 บิลเดือน 1. ขาดแคลนมิเตอร์ CT VT และอุปกรณ์ประกอบมิเตอร์ 2. อยู่ระหว่างดำเนินการเจรจาตกลงกับผู้ใช้ไฟ 3. มิเตอร์ที่ถูกเฉลี่ยหน่วย กรณียังไม่ได้ปรับโปรแกรมตามช่วงเวลา TOU 4. หน่วยมิเตอร์ประธานน้อยกว่าหน่วยรวมมิเตอร์ย่อย เนื่องจากคลาสของอุปกรณ์แตกต่างกัน 5. การกระจายหน่วยมิเตอร์ประธานไม่คิดเงิน ให้มิเตอร์ย่อยที่ไม่มีการใช้ไฟ ร่วมรับ 6. เฉลี่ยการใช้ไฟฟ้า กรณีเกิดภัยพิบัติ	กฟฟ. (L/M/S) ผมต.กฟส.กทบ.	จำนวนบิล	ไม่เกิน 4	ไม่เกิน 4	ไม่เกิน 4	ไม่เกิน 4	กบฟ			

8. แผนงาน / โครงการ / งาน (Operating Strategies หรือ Strategic Initiatives)		9. แผนปฏิบัติ (ระบุกิจกรรมหลักพร้อมปริมาณหรือเป้าหมาย) (Activities / Action Steps)	10. สถานที่	หน่วยวัด	11. เป้าหมายรายไตรมาส				12. หน่วยงานหลัก	13. งบประมาณ (ล้านบาท)		
					ไตรมาส 1	ไตรมาส 2	ไตรมาส 3	ไตรมาส 4		(1)ลงทุน	(2)ทำการ	รวม
		1.6 จัดทำรายงานสรุปการตรวจสอบหน่วยการใช้ไฟฟ้า กรณีผู้ใช้ไฟรายใหญ่ที่มีหน่วยการใช้ไฟลดลง ตั้งแต่ 50% ขึ้นไป (โปรแกรม Power BI Dashboard หัวข้อ ตรวจสอบมิเตอร์) เป้าหมาย รายงานผลภายในวันที่ 25 ของเดือนถัดไป	กฟฟ. (L/M/S) ผมต.กฟส.กทบ.	ครั้ง	3	3	3	3	กบฟ.			
		1.7 ตรวจสอบหน่วยมิเตอร์ไฟสาธารณะและไฟทางหลวงกรณีศูนย์หน่วย หากพบมิเตอร์/อุปกรณ์ประกอบมิเตอร์ชำรุดให้เร่งดำเนินการสับเปลี่ยนและพิจารณาปรับปรุงค่าไฟฟ้าให้ครบถ้วน (โปรแกรม Power BI Dashboard หัวข้อ ไฟสาธารณะ) เป้าหมาย รายงานผลภายในวันที่ 25 ของเดือนถัดไป	กฟฟ. (L/M/S) ผมต.กฟส.กทบ.	ครั้ง	3	3	3	3	กบฟ.			
		1.8 ปรับปรุงแผนการอ่านหน่วยรายย่อย (MRM) โดยพิจารณาจากรายได้และปริมาณผู้ใช้ไฟในแต่ละสายการจดหน่วย (ปรับ Portion A B C ให้มีรายได้รวมจากมากไปหาน้อย) (โปรแกรม Power BI Dashboard หัวข้อ จดหน่วยและประมวลผลบิล) เป้าหมาย รายงานผลภายในวันที่ 20 ของเดือนถัดไป หลังสิ้นไตรมาส	กฟฟ. (L/M/S) ผบร.กฟส.กทบ.	ครั้ง	1	1	1	1	กบฟ.			

8. แผนงาน / โครงการ / งาน (Operating Strategies หรือ Strategic Initiatives)		9. แผนปฏิบัติ (ระบุกิจกรรมหลักพร้อมปริมาณหรือเป้าหมาย) (Activities / Action Steps)	10. สถานที่	หน่วยวัด	11. เป้าหมายรายไตรมาส				12. หน่วยงานหลัก	13. งบประมาณ (ล้านบาท)		
					ไตรมาส 1	ไตรมาส 2	ไตรมาส 3	ไตรมาส 4		(1)ลงทุน	(2)ทำการ	รวม
<u>แผนงานที่ 2</u> **การบริหารค่าใช้จ่ายการดำเนินงาน**		**2.1 การบริหารค่าใช้จ่ายในการดำเนินงานให้เป็นไปตามงบประมาณที่ได้รับจัดสรร** 2.1.1 การบริหารค่าใช้จ่ายในการดำเนินงานของสายงานส่วนกลาง <u>เป้าหมาย</u> คะแนนประเมินไม่น้อยกว่าเกณฑ์วัด ระดับ 4	ทุกหน่วยงาน	ร้อยละ	86.930	86.930	86.930	86.930	กบฟ.			
		2.2 ควบคุมค่าใช้จ่ายดำเนินงาน 7 ประเภท ตามมาตรการที่ ผวก. อนุมัติ (โปรแกรม Power BI Dashboard หัวข้อ งบประมาณ) <u>เป้าหมาย</u> คะแนนประเมินไม่น้อยกว่าเกณฑ์วัด ระดับ 4	ทุกหน่วยงาน กฟส.กทบ. นบช. คุณมะลิ	ร้อยละ	86.930	86.930	86.930	86.930	กบฟ.			
		2.3 สรุปรายงานผลการบริหารค่าใช้จ่ายในการดำเนินงาน เสนอผู้บริหารทราบ <u>เป้าหมาย</u> จัดทำรายงานผลการบริหารค่าใช้จ่ายในการดำเนินงาน ภายในวันที่ 25 ของเดือนถัดไป	ทุกหน่วยงาน	ครั้ง	3	3	3	3	กบฟ.			

8. แผนงาน / โครงการ / งาน (Operating Strategies หรือ Strategic Initiatives)		9. แผนปฏิบัติ (ระบุกิจกรรมหลักพร้อมปริมาณหรือเป้าหมาย) (Activities / Action Steps)	10. สถานที่	หน่วยวัด	11. เป้าหมายรายไตรมาส				12. หน่วยงานหลัก	13. งบประมาณ (ล้านบาท)		
					ไตรมาส 1	ไตรมาส 2	ไตรมาส 3	ไตรมาส 4		(1)ลงทุน	(2)ทำการ	รวม
<u>แผนงานที่ 3</u> การบริหารสินทรัพย์และการเพิ่มประสิทธิภาพการเบิกจ่ายงบลงทุน		**3.1 เร่งรัดการเบิกจ่ายงบลงทุนให้เป็นไปตามแผนงานที่กำหนด ประกอบด้วย**	กฟฟ. /หน่วยงานที่ ได้รับจัดสรรงบ	ร้อยละ	100	100	100	100	กบฟ.			
		เร่งรัดการเบิกจ่ายงบลงทุนให้เป็นไปตามแผนงานที่กำหนด ประกอบด้วย										
		3.1.1 เร่งรัดการเบิกจ่ายงบสำรองกรณีจำเป็นเร่งด่วนให้เป็นไปตามแผนงานที่กำหนด ที่ ได้รับจัดสรรงบ ประกอบด้วย										
		1. งานที่ได้รับจัดสรรงบประมาณจาก รผก.(กต) (.19.1000)	กฟส.กทบ. หผ./ทุกแผนก									
		2. งานที่ได้รับจัดสรรงบประมาณจาก ผชก.(ก1-ก3), ผชก.(ต1-ต3) (.19.2000)										
		*** ข้อมูลจาก CAPEX										
		<u>เป้าหมาย</u> เบิกจ่าย ร้อยละ 100 ของค่าเป้าหมายรายไตรมาส (โปรแกรม Power BI Dashboard หัวข้อ งบประมาณ ข้อ A)										
		3.1.2 เร่งรัดการเบิกจ่ายงบลงทุนที่ รผก.(กต) เป็นผู้รับผิดชอบหลัก ประกอบด้วย	กฟฟ/หน่วยงาน	ร้อยละ	100	100	100	100				
		1. งานพัฒนาระบบไฟฟ้าในพื้นที่ปริมณฑลชนแดนการไฟฟ้านครหลวง ระยะที่ 2 ที่ ได้รับจัดสรรงบ (งานเพิ่มเติม ปี 2566) พื้นที่ กฟก.1, กฟก.2 และ กฟก.3										
		2. งานก่อสร้างสถานีไฟฟ้าชั่วคราว (งานเพิ่มเติม ปี 2568)										
		3) งานก่อสร้างสถานีไฟฟ้าชั่วคราว (งานเพิ่มเติม ปี 2568) สถานีไฟฟ้าสมุทรสาคร 14 พื้นที่ กฟก.3										
		เป้าหมาย เบิกจ่าย ร้อยละ 100 ของค่าเป้าหมายรายไตรมาส (โปรแกรม Power BI Dashboard หัวข้อ งบประมาณ ข้อ A)										
		3.2 เร่งรัดจัดเก็บลูกหนี้จากการให้เช่าหรือใช้ทรัพย์สินพาดสายสื่อสารโทรคมนาคม ก่อนปี 2568 ที่ยังค้างชำระให้ได้ร้อยละ 100	กฟฟ. (L/M/S) ผปบ.กฟส.กทบ.	ร้อยละ	20	40	70	100	กบฟ. กบล.			
		<u>เป้าหมาย</u> ครบถ้วน ร้อยละ 100										
		เงื่อนไขเพิ่มเติม :										
		1. กรณีไม่สามารถเร่งรัดจัดเก็บหนี้ได้ครบถ้วน ต้องรวมรวมเอกสารส่งให้ ผกม.กสข. เพื่อขออนุมัติดำเนินคดีทางกฎหมายให้ครบถ้วนทุกราย)										
		2. กรณีลูกหนี้ผ่อนชำระ ถือว่ามีการดำเนินการติดตามแล้ว										
		3.3 ติดตามการการเร่งรัดติดตามลูกหนี้ค่าไฟค้างชำระ	กฟฟ. (L/M/S) ผบร.กฟส.กทบ.	ร้อยละ	40	60	80	100	กบฟ.			
		3.3.1 ประเภทราชการ : ติดตามให้มีการลดลงของมูลค่าลูกหนี้ค่าไฟฟ้าค้างชำระ										
		3.3.1.1 ลูกหนี้ประเภทราชการ ก่อนปี 2566 (ถึงบิลเดือน ธ.ค. 2565)										
		เป้าหมาย การลดลงของมูลค่าลูกหนี้ค่าไฟฟ้าค้างชำระ ไม่น้อยกว่าร้อยละ 100										
		3.3.1.2 ลูกหนี้ประเภทราชการ ปี 2566 (ถึงบิลเดือน ธ.ค. 2566)		ร้อยละ	50	60	70	80				
		เป้าหมาย การลดลงของมูลค่าลูกหนี้ค่าไฟฟ้าค้างชำระ ไม่น้อยกว่าร้อยละ 80										
		3.3.1.3 ลูกหนี้ประเภทราชการ ปี 2567 (ถึงบิลเดือน มิ.ย. 2567)		ร้อยละ	30	40	50	60				
		เป้าหมาย การลดลงของมูลค่าลูกหนี้ค่าไฟฟ้าค้างชำระ ไม่น้อยกว่าร้อยละ 60										

8. แผนงาน / โครงการ / งาน (Operating Strategies หรือ Strategic Initiatives)		9. แผนปฏิบัติ (ระบุกิจกรรมหลักพร้อมปริมาณหรือเป้าหมาย) (Activities / Action Steps)	10. สถานที่	หน่วยวัด	11. เป้าหมายรายไตรมาส				12. หน่วยงานหลัก	13. งบประมาณ (ล้านบาท)		
					ไตรมาส 1	ไตรมาส 2	ไตรมาส 3	ไตรมาส 4		(1)ลงทุน	(2)ทำการ	รวม
		3.3.2 ประเภทเอกชนรายใหญ่ : ติดตามให้มีการลดลงของมูลค่าลูกหนี้ค่าไฟฟ้าค้างชำระ	กฟฟ. (L/M/S)	ร้อยละ	100	100	100	100				
		เป้าหมาย การลดลงของมูลค่าลูกหนี้ค่าไฟฟ้าค้างชำระ ก่อนปี 2568 ไม่น้อยกว่าร้อยละ1	ผบร.กฟส.กทบ.									
		3.3.3 ประเภทเอกชนรายย่อย : การเร่งรัดติดตามลูกหนี้ค่าไฟฟ้าค้างชำระ เป็นไปตามค่าเกณฑ์ KPI ของสายงาน (กต) ปี 2568 โดยพิจารณาจากคะแนนรวมของเงื่อนไขที่ 1 และเงื่อนไขที่ 2 ใน Dashboard ของสายงาน (กต) กสข (โปรแกรม Power BI Dashboard หัวข้อ ลูกหนี้)		ระดับเกรด	B	B	B	B				
		เป้าหมาย ประสิทธิภาพการเร่งรัดติดตามลูกหนี้ค่าไฟฟ้าค้างชำระ ไม่ต่ำกว่าเกรด B ข้อยกเว้น สำหรับข้อมูลลูกหนี้ 1.ลูกหนี้ที่อยู่ระหว่างผ่อนผัน/ผ่อนชำระ (มีแผนผ่อนและขออนุมัติผ่อนผัน/ผ่อนชำระตามวงเงินเรียบร้อยและมีการจ่ายชำระเงินตรงตามแผนผ่อนผัน/ผ่อนชำระ) 2.ลูกหนี้ที่อยู่ระหว่างดำเนินคดี (มีการส่งหนังสือให้ ผกม.กฟข. ดำเนินการทางด้านกฎหมายแล้ว)									
		3.4 ติดตามการลดลงลูกหนี้ค่าไฟฟ้าหลังงดจ่ายไฟและเปลี่ยนสถานะลูกหนี้ค่าไฟฟ้า	กฟฟ. (L/M/S)									
		3.4.1 ประเภทเอกชนรายใหญ่ : ติดตามให้มีการส่งดำเนินคดีครบทุกราย	ผบร.กฟส.กทบ.	ร้อยละ	50	60	70	100	กบฟ.			
		เป้าหมาย ส่งดำเนินคดี ร้อยละ 100 ของจำนวนรายลูกหนี้ฯ ทั้งหมด										
		3.4.2 ประเภทเอกชนรายใหญ่ : ติดตามให้มีการส่งดำเนินคดีครบทุกมูลค่าหนี้										
		เป้าหมาย ส่งดำเนินคดี ร้อยละ 100 ของมูลค่าหนี้ฯ ทั้งหมด		ร้อยละ	50	60	70	100	กบฟ.			
		3.5 การอนุมัติดำเนินคดี ลูกหนี้ค่าไฟฟ้าค้างชำระ ประเภทราชการ ให้มีการอนุมัติดำเนินคดีครบถ้วนทุกรายตามที่ กฟฟ. ขออนุมัติ หากไม่สามารถอนุมัติดำเนินคดีได้ ต้องชี้แจงเหตุผลได้ทุกราย										
		เป้าหมาย อนุมัติดำเนินคดี ร้อยละ 100 ของจำนวนรายลูกหนี้ฯ ทั้งหมด		ร้อยละ		50	80	100	กบฟ.			
		3.6 การอนุมัติดำเนินคดี ลูกหนี้ค่าไฟฟ้าหลังงดจ่ายไฟและเปลี่ยนสถานะลูกหนี้ค่าไฟฟ้า ประเภทเอกชนรายใหญ่ ให้มีการอนุมัติดำเนินคดีครบถ้วนทุกรายตามที่ กฟฟ. ขออนุมัติ หากไม่สามารถอนุมัติกสขดำเนินคดีได้ ต้องชี้แจงเหตุผลได้ทุกราย		ร้อยละ		50	80	100	กบฟ.			
		เป้าหมาย อนุมัติดำเนินคดี ร้อยละ 100 ของจำนวนรายลูกหนี้ฯ ทั้งหมด										

8. แผนงาน / โครงการ / งาน (Operating Strategies หรือ Strategic Initiatives)		9. แผนปฏิบัติ (ระบุกิจกรรมหลักพร้อมปริมาณหรือเป้าหมาย) (Activities / Action Steps)	10. สถานที่	หน่วยวัด	11. เป้าหมายรายไตรมาส				12. หน่วยงานหลัก	13. งบประมาณ (ล้านบาท)		
					ไตรมาส 1	ไตรมาส 2	ไตรมาส 3	ไตรมาส 4		(1)ลงทุน	(2)ทำการ	รวม
		3.7 เร่งรัดปิดงานก่อสร้างเพื่อเพิ่มมูลค่าทรัพย์สินและการรับรู้รายได้										
		(โปรแกรม Power BI Dashboard หัวข้อ งานระหว่างก่อสร้าง)										
		3.7.1 งานก่อสร้างที่เกิดขึ้นก่อนปีปัจจุบัน	กฟฟ. (L/M/S)									
		3.7.1.1 งบผู้ใช้ไฟ (C) ไม่รวมงาน C02.2	ผกส.กฟส.กทบ.	ร้อยละ	25	50	75	100	กบฟ. กรย. กบล.			
		เป้าหมาย ปิดงานก่อสร้าง ร้อยละ 100 ของมูลค่างาน										
		3.7.1.2 งบลงทุน (I) และงบโครงการ (P)	กฟฟ. (L/M/S)	ร้อยละ		40	60	80	กบฟ. กรย. , กบษ. กบล. , กวว. กดส.			
		เป้าหมาย ปิดงานก่อสร้าง ร้อยละ 80 ของมูลค่างาน	ผกส.กฟส.กทบ.									
		หมายเหตุ สำหรับไตรมาสที่ 1/2568 ไม่วัดผลการดำเนินงาน										
		3.7.2 งานก่อสร้างที่เกิดขึ้นในปีปัจจุบัน (งานที่เกิดในไตรมาส 1-2)	กฟฟ. (L/M/S)									
		3.7.2.1 งบผู้ใช้ไฟ (C) ไม่รวมงาน C02.2	ผกส.กฟส.กทบ.	ร้อยละ	-	20	45	70	กบฟ. กรย. กบล.			
		เป้าหมาย ปิดงานก่อสร้าง ร้อยละ 70 ของมูลค่างาน										
		หมายเหตุ สำหรับไตรมาสที่ 1/2568 ไม่วัดผลการดำเนินงาน										
		3.7.2.2 งบลงทุน (I) และงบโครงการ (P)	กฟฟ. (L/M/S)	ร้อยละ	-	10	30	50	กบฟ. กรย. , กบษ. กบล. , กวว. กดส.			
		เป้าหมาย ปิดงานก่อสร้าง ร้อยละ 50 ของมูลค่างาน	ผกส.กฟส.กทบ.									
		หมายเหตุ สำหรับไตรมาสที่ 1/2568 ไม่วัดผลการดำเนินงาน										

8. แผนงาน / โครงการ / งาน (Operating Strategies หรือ Strategic Initiatives)		9. แผนปฏิบัติ (ระบุกิจกรรมหลักพร้อมปริมาณหรือเป้าหมาย) (Activities / Action Steps)	10. สถานที่	หน่วยวัด	11. เป้าหมายรายไตรมาส				12. หน่วยงานหลัก	13. งบประมาณ (ล้านบาท)		
					ไตรมาส 1	ไตรมาส 2	ไตรมาส 3	ไตรมาส 4		(1)ลงทุน	(2)ทำการ	รวม
		3.7.3 งานก่อสร้างงบผู้ใช้ไฟ ทรัพย์สินผู้ใช้ไฟ (C02.2) เป้าหมาย เร่งรัดปิดงานก่อสร้างระบบจำหน่ายไฟฟ้า งาน C02.2 ที่รับชำระเงินจากผู้ใช้ไฟก่อนเดือน มิ.ย. 2568 ให้ครบถ้วนทุกงาน (วัดจำนวนงาน) เงื่อนไขการวัดผลการดำเนินงาน : 1. ไม่เป็นงานที่อยู่ในความรับผิดชอบของสำนักงานใหญ่ 2. ไม่เป็นงานที่อยู่นอกเหนือการควบคุม หรือติดปัญหาพื้นที่กับหน่วยงานภายนอก 3. ไม่เป็นงานงบผู้ใช้ไฟ กรณีบ้าน/ที่ดินจัดสรร 4. กรณีงานที่เกิดขึ้นในปี 2568 ต้องเป็นงานที่มีแต่ WBS 02.2 เท่านั้น	กฟฟ. (L/M/S) ผกส.กฟส.กทบ.	ร้อยละ	25	50	75	100	กบฟ. กรย. กบล.			
		3.8 ติดตามการจัดซื้อพัสดุหลัก-รอง ผลิตภัณฑ์คอนกรีต งบผู้ใช้ไฟ 3.8.1 จัดทำแผนจัดซื้อพัสดุหลัก-รอง ผลิตภัณฑ์คอนกรีตงบผู้ใช้ไฟ ประจำปี 2568 เป้าหมาย จัดทำแผนจัดซื้อพัสดุแล้วเสร็จ ภายในเดือน ม.ค. 2568	กบพ.	ครั้ง	1	-	-	-	กบพ.			
		3.8.2 จัดทำรายงานผลการเบิก-จ่าย-ยืม พัสดุจาก location 0021 เป้าหมาย รายงานผลภายในวันที่ 20 ของเดือนถัดไป หลังสิ้นไตรมาส	กบพ.	ครั้ง	1	1	1	1	กบพ.			
		3.9 จัดทำแผนจัดซื้อพัสดุรอง และผลิตภัณฑ์คอนกรีต งบลงทุน (I) และงบโครงการ (เป้าหมาย จัดทำแผนจัดซื้อพัสดุแล้วเสร็จ ภายในเดือน ม.ค. 2568	กบพ.	ครั้ง	1	-	-	-	กบพ.			

8. แผนงาน / โครงการ / งาน (Operating Strategies หรือ Strategic Initiatives)		9. แผนปฏิบัติ (ระบุกิจกรรมหลักพร้อมปริมาณหรือเป้าหมาย) (Activities / Action Steps)	10. สถานที่	หน่วยวัด	11. เป้าหมายรายไตรมาส				12. หน่วยงานหลัก	13. งบประมาณ (ล้านบาท)		
					ไตรมาส 1	ไตรมาส 2	ไตรมาส 3	ไตรมาส 4		(1)ลงทุน	(2)ทำการ	รวม
<u>แผนงานที่ 4</u> **ลดความเสี่ยงขององค์กรและพนักงาน**		**4.1 ควบคุมและตรวจสอบสัญญาซื้อขายไฟฟ้าของผู้ใช้ไฟประเภทเอกชน - รายใหญ่ให้ครบถ้วนทุกราย** (โปรแกรม Power BI Dashboard หัวข้อ สัญญาซื้อขายไฟฟ้า) <u>เป้าหมาย</u> ครบถ้วน ร้อยละ 100	กฟฟ. (L/M/S) ผบร.กฟส.กทบ.	ร้อยละ	100	100	100	100	กบฟ.			
		4.2 ควบคุมและตรวจสอบหลักประกันการใช้ไฟของผู้ใช้ไฟประเภทเอกชน - รายใหญ่ (โปรแกรม Power BI Dashboard หัวข้อ เงินประกัน) <u>เป้าหมาย</u> ครบถ้วน ร้อยละ 100	กฟฟ. (L/M/S) ผบร.กฟส.กทบ.	ร้อยละ	100	100	100	100	กบฟ.			
<u>แผนงานที่ 5</u> **การพัฒนาและปรับปรุงระบบสารสนเทศเพื่อสนับสนุนการดำเนินงานอย่างต่อเนื่องต่อเนื่อง**		**5. พัฒนาและปรับปรุงระบบสารสนเทศเพื่อบริหารจัดการข้อมูลและการตัดสินใจของผู้บริหารให้มีประสิทธิภาพอย่างต่อเนื่อง ในรูปแบบ Dashboard ดังนี้** (1) ลูกหนี้ (2) งานก่อสร้าง (AUC และ C02.2) (3) งบประมาณ (งบลงทุน และการควบคุมค่าใช้จ่าย 7 ประเภท) (4) การตรวจสอบมิเตอร์และหน่วยการใช้ไฟฟ้าผิดปกติ (5) สัญญาซื้อขายไฟฟ้า และหลักประกัน (6) การจดหน่วยและการประมวลผลบิล (7) ธุรกิจเสริม (8) การบริหารพัสดุและการจัดซื้อจัดจ้าง <u>เป้าหมาย</u> มีการตรวจสอบและอัพเดทข้อมูลที่ถูกต้องแต่ละรายงาน ตามกรอบเวลาที่กำหนด	กดส. / คณะทำงานฯ	ร้อยละ	100	100	100	100	คณะทำงานฯ			

8. แผนงาน / โครงการ / งาน (Operating Strategies หรือ Strategic Initiatives)		9. แผนปฏิบัติ (ระบุกิจกรรมหลักพร้อมปริมาณหรือเป้าหมาย) (Activities / Action Steps)	10. สถานที่	หน่วยวัด	11. เป้าหมายรายไตรมาส				12. หน่วยงานหลัก	13. งบประมาณ (ล้านบาท)		
					ไตรมาส 1	ไตรมาส 2	ไตรมาส 3	ไตรมาส 4		(1)ลงทุน	(2)ทำการ	รวม
แผนงานเพิ่มเติม												
1 . เพิ่มประสิทธิภาพกระบวนการจัดซื้อ จัดจ้าง ด้วยวิธีเฉพาะเจาะจง ตามมาตรา56(2)(ข)		1.1 จัดทำแผนการตรวจ ติดตาม การจัดซื้อ จัดจ้าง ด้วยวิธีเฉพาะเจาะจง ปี2568 <u>เป้าหมาย</u> จัดทำแผนจัดซื้อพัสดุแล้วเสร็จ ภายในเดือน ม.ค. 2568	กบพ. , กบฟ.	ครั้ง	1	-	-	-	กบพ. , กบฟ.			
		1.2 ตรวจติดตาม และประเมินผล หน่วยงานตามแผนปี 2568 และรายงานผลทุกครั้ง ที่มีการเข้าตรวจสอบ <u>เป้าหมาย</u> เดือน ม.ค. - ธ.ค. 2568	กบพ. , กบฟ.	ครั้ง	-	-	-	-	กบพ. , กบฟ.			
2. เพิ่มประสิทธิภาพส่วนแบ่งการตลาดงานก่อสร้างระบบไฟฟ้าให้กับผู้ใช้ไฟฟ้า C02.2 (เฉพาะงานติดตั้งหม้อแปลงเฉพาะราย)		1. จัดทำหนังสือแจ้งเวียนแนวทางปฏิบัติและค่าเป้าหมายส่วนแบ่งการตลาดงานก่อสร้างระบบไฟฟ้า (Market Share) <u>เป้าหมาย</u> แล้วเสร็จ ภายในเดือน ม.ค. 2568	กบล.	ครั้ง	1	-	-	-	กบล.			
		2. จัดทำรายชื่อลูกค้าเป้าหมาย High Value ที่มีการใช้ไฟ ตั้งแต่ร้อยละ 70 ของขนาดพิกัดหม้อแปลง และแผนการเข้าพบ (แผนปฏิบัติการ (ด้านลูกค้า) แผนงานที่ 6 ข้อ 6.1) <u>เป้าหมาย</u> แล้วเสร็จ ภายในเดือน ก.พ. 2568	กบล.	ครั้ง	-	-	-	-	กบล.			
		3. ประชุมชี้แจงการเพิ่มประสิทธิภาพและแนวทางการตลาดการให้บริการธุรกิจเสริม C02 <u>เป้าหมาย</u> แล้วเสร็จ ภายในเดือน ก.พ. 2568	กบล. กฟฟ. (L/M/S) ผบส.กฟส.กทบ.	ครั้ง	1	-	-	-	กบล.			
		4. สรุปผลการดำเนินการ แจ้งหน่วยงานที่เกี่ยวข้องเป็นประจำทุกเดือน <u>เป้าหมาย</u> เดือนละ 1 ครั้ง	กบล.		-	-	-	-	กบล.			
		5. รายงานผลการดำเนินงานในที่ประชุมผู้บริหาร กฟก.3 ทุกไตรมาส	กบล.	ครั้ง	1	1	1	1	กบล.			
		6. ติดตามผลการดำเนินงาน ปัญหา/อุปสรรค และสนับสนุน กฟฟ.	กบล.									

แผนปฏิบัติการ กฟส.กทบ. ประจำปี 2568 (ฉบับทบทวน ครั้งที่ 1)
มุมมอง : Customer

1. วัตถุประสงค์เชิงยุทธศาส	2. กลยุทธ์ระดับองค์กร	3. เกณฑ์วัดการดำเนินงาน (KRI)	4. ค่าเป้าหมาย (ระดับ 5)
- SO1 เป็นผู้นำการด้วยเทคโนโลยีดิจิทัลนวัตกรรม และทุนมนุษย์	- SCM1 ยกระดับความผูกพันของลูกค้าและผู้มีส่วนได้ส่วนเสีย	- เป็นการวัดผลสำรวจความผูกพันระหว่างลูกค้าและผู้มีส่วนได้ส่วนเสียกับ ด้วยหลักทางสถิติและระเบียบวิธีที่เป็นที่ยอมรับ และดำเนินการโดยหน่วยงานผู้ประเมินอิสระภายนอก (Third Part y) มาดำเนินการ ซึ่งจะประเมินผลตามกลุ่มผู้มีส่วนได้ส่วนเสียทุกกลุ่ม : กลุ่มหน่วยงานกำกับดูแลและภาครัฐ : กลุ่มชุมชน สังคม และสิ่งแวดล้อม : กลุ่มสื่อมวลชน : กลุ่มพันธมิตร : กลุ่มคณะกรรมการ : บริษัทในเครือ : กลุ่มคู่เทียบหรือคู่แข่ง : กลุ่มลูกค้า	- ร้อยละ 80

5. กลยุทธ์ระดับสายงาน	6. เกณฑ์วัดการดำเนินงาน (KRI)	7. ค่าเป้าหมาย (ระดับ 5)
- SCM1 ยกระดับความผูกพันของลูกค้าและผู้มีส่วนได้ส่วนเสีย	- เป็นการวัดผลสำรวจความผูกพันระหว่างลูกค้าและผู้มีส่วนได้ส่วนเสียกับ ด้วยหลักทางสถิติและระเบียบวิธีที่เป็นที่ยอมรับ และดำเนินการโดยหน่วยงานผู้ประเมินอิสระภายนอก (Third Part y) มาดำเนินการ ซึ่งจะประเมินผลตามกลุ่มผู้มีส่วนได้ส่วนเสียทุกกลุ่ม : กลุ่มหน่วยงานกำกับดูแลและภาครัฐ : กลุ่มชุมชน สังคม และสิ่งแวดล้อม : กลุ่มสื่อมวลชน : กลุ่มพันธมิตร : กลุ่มคณะกรรมการ : บริษัทในเครือ : กลุ่มคู่เทียบหรือคู่แข่ง : กลุ่มลูกค้า	- ร้อยละ 80

8. แผนงาน / โครงการ / งาน ng Strategies หรือ Strategic In	9. แผนปฏิบัติ (ระบุกิจกรรมหลักพร้อมปริมาณหรือเป้าหมาย) (Activities / Action Steps)	10. สถานที่	หน่วยวัด	11. เป้าหมายรายไตรมาส				12.	13. งบประมาณ (ล้านบาท)		
				ไตร	ไตรมาส	ไตรมาส	ไตรมาส		(1)ลงทุน	(2)ทำการ	รวม
แผนงานที่ 1 แผนงานสร้างความสัมพันธ์กับ **ผู้มีส่วนได้ส่วนเสีย**	**1. การสร้างความสัมพันธ์กับผู้มีส่วนได้ส่วนเสีย ปี 2568** มีการกำหนดกิจกรรมตามระดับและรูปแบบในการสร้างความสัมพันธ์ เป้าหมาย - ทบทวนแผนสร้างความสัมพันธ์ฯ ปี 2568 ตามแบบฟอร์ม SM-1 ภายใน 31 ม.ค. 2568 - คณะทำงานฯ ดำเนินการตามแผนสร้างความสัมพันธ์กับผู้มีส่วนได้ส่วนเสียปี 2568 พร้อมรายงานผลให้สายงาน (กต) ภายใน 1 วัน หลังสิ้นไตรมาส	ทุกกอง	ร้อยละ	25	25	25	25	คณะทำงานฯ Core Enablers ด้านที่ 4 กฟก.3			
แผนงานที่ 2 การมีส่วนร่วมในการดำเนินงาน **ด้านการมุ่งเน้นผู้มีส่วนได้**	**2. การระบุและจัดลำดับผู้มีส่วนได้ส่วนเสียตามกระบวนการที่** - ทบทวนและระบุข้อมูล ผู้มีส่วนได้ส่วนเสีย ประจำปี 2569 - จัดทำแผนสร้างความสัมพันธ์กับผู้มีส่วนได้ส่วนเสีย ประจำปี 2569 เป้าหมาย - คณะทำงานฯ ระบุข้อมูลสารสนเทศที่เกี่ยวข้องกับผู้มีส่วนได้ส่วน ตามแบบฟอร์ม SM-2 และจัดส่งให้ สายงาน (กต) ภายใน 25 เม.ย. 2568 - คณะทำงานฯ ทบทวน/ระบุ และจัดลำดับผู้มีส่วนได้ส่วนเสีย ที่ ตามแบบฟอร์ม SM-3-4 และจัดส่งให้ สายงาน (กต) ภายใน 25 เม.ย. - ดำเนินการจัดทำแผนสร้างความสัมพันธ์กับผู้มีส่วนได้ส่วนเสียปี ตามแบบฟอร์ม SM-1 ภายใน 31 พ.ค. 2568	ทุกกอง	ร้อยละ	-	100	-	-	คณะทำงานฯ Core Enablers ด้านที่ 4 กฟก.3			
แผนงานที่ 3 การจัดทำและปรับปรุง **เพื่อมุ่งเน้น/บริหารจัดการ (Stakeholder Profile)**	**3. ความพึงพอใจในการจัดกิจกรรมตามแผนสร้างความสัมพันธ์กับผู้มีส่วนได้ส่วนเสียและแผนการสร้างพันธมิตร** เป้าหมาย สำรวจความพึงพอใจจากการจัดกิจกรรมตามแผนสร้างความสัมพันธ์ และรายงานให้ กยส. ทราบภายในวันที่ 10 พ.ย. 2568	ทุกกอง	ร้อยละ	-	-	100	-	คณะทำงานฯ Core Enablers ด้านที่ 4 กฟก.3			

แผนงานที่ 4 การยกระดับมาตรฐาน
การให้บริการ

4.1 มาตรฐานด้านการให้บริการ การอำนวยความสะดวกในการและยกระดับการให้บริการ

มาตรฐานด้านการให้บริการ	พื้นที่	ระยะเวลาดำเนินการ
กรณีไม่ต้องมีการขยายเขต/ปรับปรุงระบบจำหน่ายไฟฟ้าเพิ่มเติม	เขตชุมชน (เทศบาล)	1 วันทำการ
	นอกเขตชุมชน	3 วันทำการ
กรณีต้องมีการขยายเขต/ปรับปรุงระบบจำหน่ายไฟฟ้าเพิ่มเติม **ระยะทางไม่เกิน 140 เมตร**	เขตชุมชน	10 วันทำการ

เป้าหมาย
- ดำเนินการภายในระยะเวลาที่กำหนด ไม่น้อยกว่าร้อยละ 90
- กบล.(ก3) สรุปรายงานผล พร้อมจัดส่งรายงานให้ ฝงภ.(กต) ภายใน 5

กบล.(ก3)
กฟส.(L,M,S)
ผบส.กฟส.กทบ.

ร้อยละ | 90 | 90 | 90 | 90 | กบล.(ก3)

4.2 การขอรับรองศูนย์ราชการสะดวก (Government Easy Contact Center : GECC)

4.2.1 การรักษามาตรฐาน สำหรับ กฟฟ. ที่ผ่านการรับรองศูนย์ราชการส
เพื่อพร้อมรองรับการตรวจแบบ Surprise Check จาก สปน. และตามแผ
ตรวจประเมินภายในหน่วนงาน (Internal Audit)
- กฟฟ. ที่เคยผ่านการรับรองและยังอยู่ในระยะเวลาการรับรองมาตรฐาน
- กฟส.(L,M) ที่เคยผ่านการรับรองมาตรฐาน GECC แต่ไม่ได้สมัครรับร
  เพื่อต่ออายุ

เป้าหมาย
- แต่งตั้งคณะทำงานตรวจประเมินภายใน (Internal Audit) เพื่อรักษาม
ตามเกณฑ์ GECC ภายในเดือน ก.พ.68 -ก.3 กทบ.024/2568 ลว.24 ม.ค.68
- ดำเนินการตรวจประเมินภายใน (Internal Audit) ตามแผนงานที่กำหน
ภายในเดือน ก.ย. 2568
- รายงานสรุปผลการดำเนินงาน ภายในไตรมาสที่ 4

สพ., กจ., สพร., อทง., กทบ., กพส., ดบ., ทมก., สค.2 คกข., พทฑ., ดตม., บปม., ดจ., ศปจ., ทมง., ทยค., ดมข., ลญ., บนจ., ดช., นญช. ท่าเรือ กฟส.(XS)

ร้อยละ | 30 | 30 | 30 | 10 | คณะทำงานฯ (Internal Audit) (เลขาฯ กบล.(ก3))

4.2.2 เตรียมความพร้อมการดำเนินการสู่ศูนย์ราชการสะดวก (Gove
Contact Center : GECC)

เป้าหมาย
- กฟส.(L,M) ที่ยังไม่เคยสมัครหรือไม่เคย ผ่านการรับรองฯ จะต้องสมัค
  และผ่านการรับรองมาตรฐานฯ ภายในปี 2568-2569
- กฟส.(L,M) ที่เคยได้รับการรับรองฯ จาก สปน. ให้สมัครต่ออายุในปี 2
  จำนวน 11 แห่ง ได้แก่ กฟส.นฐ., นช., บพล., บลน., สค., อมน., พทน., ทภ., สช.,
  สพน., ลข.
- กฟฟ. ที่สมัครขอรับรองฯ ทั้งกรณีสมัครใหม่และต่ออายุ ในปี 2568 จะต้องส่งใบสมัค
ครบถ้วนร้อยละ 100

นฐ., นช., บพล., บลน., สค., อมน., พทน., ทภ., สช., สพน., ลข.

ร้อยละ | 33.33 | 33.33 | 33.33 | - | คณะทำงานฯ GECC (เลขาฯ กบล.(ก3))

แผนงานที่ 5 การปรับปรุงฐานข้อมูลขององค์ก **(รวมถึงฐานข้อมูลลูกค้าและก** **ในช่องทาง) เพื่อนำไปสู่การวิ** **จัดการ (Data Driven Execu**	**5.1 การรับฟังเสียงของลูกค้า ตามคู่มือกระบวนการรับฟังเสียงของลูกค้าและวิธีปฏิบัติงาน การรวบรวมเสียงของลูกค้าแต่ละช่องทาง (PEA VOC System) ดังนี้** 5.1.1 การติดตามข้อมูลป้อนกลับจากลูกค้าผ่านกล่องประเมินความพึงพอใจ แบบแป้นกด (Smile Box) หรือแบบ Touch Screen - กฟส.(L,M,S) ประเมินลูกค้าทางโทรศัพท์สำหรับลูกค้าที่กดประเมิน ความพึงพอใจต่ำกว่าระดับ 3 (ที่กดประเมิน 1, 2) โดยใช้ข้อมูลจากโปรแกรม Customers' Smile Feedback - กฟส.(L,M,S) นำผลวิเคราะห์การประเมินฯ ของลูกค้าที่ประเมินความพึงพอใจต่ำกว่าระดับ 3 มาดำเนินการปรับปรุงแก้ไข - กฟส.(L,M,S) รายงานสรุปผลวิเคราะห์การประเมินฯ และแจ้งให้ กบล.(ก3) ทราบ ภายใน 5 วัน หลังสิ้นไตรมาส เป้าหมาย - สัดส่วนการกดประเมินเทียบกับจำนวนคิวทั้งหมด กฟส.(L,M,S) **ไม่น้อยกว่าร้อยละ 65 ของจำนวนคิวทั้งหมด** - กบล.(ก3) ติดตามและรายงานสรุปผลวิเคราะห์การประเมินฯใน **ภายใน 15 วันหลังสิ้นไตรมาส** - กดส.(ก3) รายงานผลการใช้งานและปัญหาอุปสรรคของระบบฯ **ภายใน 15 วันหลังสิ้นไตรมาส** หมายเหตุ : Front Manager กฟส.(L,M,S) เป็นผู้ดำเนินงาน และบันทึกข้อมูลลงในโปรแกรม Customers' Smile Feedback	FM. กฟส.กทบ.	ร้อยละ	25	25	25	25	กบล.(ก3) กดส.(ก3)			
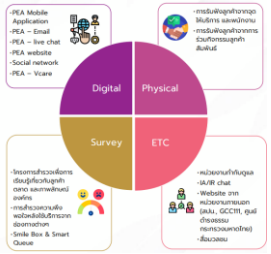	5.1.2 การรวบรวมเสียงของลูกค้าจากช่องทาง 4 กลุ่ม (กลุ่มดิจิทัล กลุ่มกลุ่มการสำรวจ และกลุ่มอื่นๆ) เป้าหมาย - กฟส.(L,M,S) บันทึกข้อมูลเสียงของลูกค้าที่มีนัยสำคัญ หรือจัดการไม่ได้ลงระบบ PEA VOC System ทุกครั้ง - กบล.(ก3) รวบรวมเสียงของลูกค้า จากระบบ PEA VOC System และจัดส่งให้ ฝงภ.(กต) ภายใน 20 วันหลังสิ้นไตรมาส	กบล.(ก3) กฟส.(L,M,S) ผบส.กฟส.กทบ.	ร้อยละ	25	25	25	25	กบล.(ก3)			
แผนงานที่ 6 พัฒนาการใช้ประโยชน์จากฐาน **ข้อมูลลูกค้า (Customer Ana** **คุณภาพการให้บริการ หรือส** **เกี่ยวเนื่อง**	**6.1 การจัดทำฐานข้อมูลลูกค้าเพื่อพัฒนาคุณภาพการให้บริการทางธุรกิจเกี่ยวเนื่อง** 6.1.1 ฐานข้อมูลลูกค้า High Value เพื่อการดำเนินการธุรกิจงานขอติดตั้งหม้อแปลงเฉพาะราย เป้าหมาย จัดทำฐานข้อมูลโดยมีรายละเอียดดังนี้ - ฐานข้อมูลลูกค้า High Value ที่มีการใช้ไฟตั้งแต่ร้อยละ 70 ของ - ภายใน ม.ค. - ก.พ. 2568	กบล.(ก3)	ร้อยละ	100	-	-	-	กบล.(ก3)			

	6.1.2 ฐานข้อมูลลูกค้า เพื่อการดำเนินการธุรกิจงานบำรุงรักษา เป้าหมาย จัดทำฐานข้อมูลโดยมีรายละเอียดดังนี้ - **ฐานข้อมูลลูกค้าที่เคย**ใช้บริการบำรุงรักษา ปี 2566-2567 - **ฐานข้อมูลลูกค้าที่ไม่เคย**ใช้บริการบำรุงรักษา และติดตั้งหม้อแปลงรวมกันเกิน 250 kVA - ภายใน ม.ค. - ก.พ. 2568	กบล.(ก3)	ร้อยละ	100	-	-	-	กบล.(ก3)			
	6.2 การใช้ประโยชน์จากฐานข้อมูลลูกค้าเพื่อสร้างโอกาสทางธุรกิจเกี่ยวเนื่อง 6.2.1 การดำเนินการธุรกิจงานขอขยายเขตติดตั้งหม้อแปลงเฉพาะรายใ ใช้ประโยชน์จากฐานข้อมูลลูกค้า High Value เป้าหมาย - จัดทำแผนการให้บริการลูกค้าและนำเสนอข้อมูลการให้บริการธุรกิจเกี่ยวเนื่อง - กบล.(ก3) รายงานผลการดำเนินงาน ทุกไตรมาส หมายเหตุ : ฐานข้อมูลลูกค้าฯ ตามกิจกรรมข้อ 6.1.1	กบล.(ก3) กฟส.(L,M,S) ผบส.กฟส.กทบ.	ร้อยละ	25	25	25	25	กบล.(ก3)			
	6.2.2 การดำเนินการธุรกิจงานบำรุงรักษา โดยมุ่งเน้นลูกค้า 2 กลุ่ม ดังนี้ (1) ลูกค้ารายเดิม (ที่เคยใช้บริการบำรุงรักษา) ทุกราย (2) ลูกค้ารายใหม่ (ที่ไม่เคยใช้บริการบำรุงรักษา และติดตั้งหม้อแปลงรวมกัน เกิน 250 kVA) ร้อยละ 20 เป้าหมาย	กบล.(ก3) กฟส.(L,M,S) ผบส.กฟส.กทบ.	ร้อยละ	25	25	25	25	กบล.(ก3)			
	- จัดทำแผนการให้บริการลูกค้าและนำเสนอข้อมูลการให้บริการธุรกิจเกี่ยวเนื่อง - กบล.(ก3) รายงานผลการดำเนินงาน ทุกไตรมาส หมายเหตุ : - ฐานข้อมูลลูกค้าฯ ตามกิจกรรมข้อ 6.1.2 - กฟส.(L,M,S) สามารถดำเนินการปรับแผนการเข้าพบลูกค้าได้ตามความเหมาะสม										
	6.3 นำผลวิเคราะห์การประเมินความพึงพอใจ การติดตามข้อมูลป์ มาปรับปรุงประสิทธิภาพการให้บริการ/ปรับปรุงกระบวนการ เป้าหมาย - กฟส.(L,M,S) จัดทำแผนทบทวนปรับปรุงกระบวนการทำงานและรายงานผล การตอบสนองเสียงของลูกค้าในด้านผลิตภัณฑ์/บริการ/สนับสนุน ตามช่องทางที่กำหนด ให้ กบล.(ก3) ทราบ หลังสิ้นไตรมาส - กบล.(ก3) ติดตาม และรายงานสรุปผล ในภาพรวมของ กฟก.3 **ภายใน 5 วันหลังสิ้นไตรมาส**	กบล.(ก3) กฟส.(L,M,S) ผบส.กฟส.กทบ.	ร้อยละ	25	25	25	25	กบล.(ก3)			

	6.4 จัดทำแผนการนำเสนอการขายงานธุรกิจเกี่ยวเนื่อง การซื้อต่ **และการซื้อต่อเนื่อง (Cross selling) แก่ลูกค้ารายสำคัญจากการ** **กระบวนการบริหารจัดการความสัมพันธ์กับลูกค้ารายสำคัญ** เป้าหมาย ร้อยละความสำเร็จของกิจกรรมที่ (1)-(4)	กบล.(ก3) กฟส.(L,M,S)	ร้อยละ	100				กบล.(ก3)			
	(1) กบล.(ก3) จัดทำแผนการขายงานธุรกิจเกี่ยวเนื่อง ของกลุ่มลูกค้า - กฟก.3 จำนวนลูกค้าที่เข้าพบ 731 ราย (แนวทางที่ 1) หรือไม่น้อยกว่าร้อยที่ กงภ. กำหนด ภายในกรอบค่าเป้าหมายของสายงาน หมายเหตุ : ลูกค้าเป้าหมาย ได้แก่ กลุ่มอุตสาหกรรมและพาณิชย์รายใหญ่										
	(2) กฟส.(L,M,S) เข้าพบเพื่อเสนอราคา และลูกค้าที่ลงนามในสัญญา ธุรกิจเกี่ยวเนื่อง ไม่น้อยกว่า ร้อยละ 10 ของจำนวนลูกค้าที่เข้าพบเพื่อ เสนอการขายงานธุรกิจเกี่ยวเนื่องฯ (3) กฟส.(L,M,S) รายงานผลการขายงานธุรกิจเกี่ยวเนื่องฯ ทุกครั้งที่มีความคืบหน้า ของสถานะงาน ตาม Google sheet (Sale Tracking) จัดส่ง กบล.(ก3) หลังสิ้นไตรมาส	ผบส.กฟส.กทบ.									
	(4) กบล.(ก3) รายงานสรุปผลการดำเนินงานการนำเสนอการขายงานธุรกิจ เกี่ยวเนื่อง (ลูกค้ารายใหม่, การซื้อต่อยอด (Up selling) และการซื้อต่อเนื่อง (Cross Selling) ตามแบบฟอร์ม Sale-NCS-001 จัดส่ง ฝงภ.(กต.) ภายใน 5 วันหลังสิ้นไตรมาส										

แผนงานที่ 7 การเพิ่มประสิทธิภาพการจัดการข้อร้องเรียน	**7.1 การบริหารจัดการข้อร้องเรียนเป็นไปอย่างมีประสิทธิผลและประสิทธิภาพเพื่อยกระดับการให้บริการที่ดีของ กฟภ. ลดความไม่พึงพอใจและเพิ่มความพึงพอใจของลูกค้า ดังนี้**										
	7.1.1 การเพิ่มประสิทธิภาพการบริหารจัดการข้อร้องเรียน ดังนี้ (1) การตอบข้อร้องเรียน (ด้านบริการ) โดยรวม - ข้อร้องเรียนทั่วไป ปิดได้ภายใน 30 วันทำการ (ร้อยละ 100) - ข้อร้องเรียนทั่วไป ปิดได้ภายใน 30 วัน (ร้อยละ 100) - ข้อร้องเรียนทั่วไป ปิดได้ภายใน 15 วัน (ไม่น้อยกว่าร้อยละ 93) - ข้อร้องเรียนสำคัญเร่งด่วน (IA/IR chat) ภายใน 24 ชั่วโมง (ร้อยละ 100) (2) การตอบข้อร้องเรียน (ด้านบริการ) กลุ่มบริการทั่วไป (คุณภาพไฟฟ้า+การให้บริการ) - การปิดข้อร้องเรียน ภายใน 20 วัน (ไม่น้อยกว่า ร้อยละ 97) (3) การตอบข้อร้องเรียน (ด้านบริการ) กลุ่มที่ต้องเร่งรัดแก้ไข (พฤติกรรมพนักงาน+การจดหน่วย/แจ้งค่าไฟฟ้า+การถูกงดจ่ายไฟฟ้า) - การปิดข้อร้องเรียน ภายใน 10 วัน (ไม่น้อยกว่าร้อยละ 85) (4) ระยะเวลาตอบสนองที่ลูกค้าร้องขอและปฏิบัติตามเงื่อนไข - ตรวจสอบหรือติดต่อผู้ใช้ไฟภายใน 5 วัน (ร้อยละ 100) (5) ความครบถ้วน ถูกต้องของเอกสารประกอบการปิดข้อร้องเรียนในระบบ ความครบถ้วน ถูกต้อง ของเอกสารการปิดข้อร้องเรียน (ร้อยละ 100) - การลงนามของผู้ที่ได้รับมอบหมายการปิดเรื่องร้องเรียน (ร้อยละ 100) การแนบเอกสาร แบบฟอร์ม VOC-01 และ VOC-02 ในระบบรับฟังเสียงของลูกค้า (PEA-VOC System) (ร้อยละ 100) *ตัวชี้วัดและค่าเป้าหมายตามข้อเสนอแนะของ สตภ. เป้าหมาย กบล.(ก3) สรุปรายงานร้อยละความสำเร็จของการดำเนินการบริหาร ให้เป็นไปตามค่าเป้าหมาย และจัดทำรายงานสรุปข้อร้องเรียน ภายใน 20 วัน หลังสิ้นไตรมาส **หมายเหตุ : ไม่รวมข้อร้องเรียนประเภททุจริตประพฤติมิชอบ**	กบล.(ก3) กฟส.(L,M,S) ผบส.กฟส.กทบ.	ร้อยละ	100	100	100	100	กบล.(ก3)			
	7.1.2 การเพิ่มประสิทธิผลการวางแผนเชิงป้องกัน ดังนี้ จำนวนข้อร้องเรียนลดลงร้อยละ 10 จากข้อร้องเรียนในช่วงเวลาเดียวกันของปี 2567 เป้าหมาย กบล.(ก3) สรุปรายงานร้อยละความสำเร็จของการดำเนินการบริหารจัดการข้อร้องเรียน ให้เป็นไปตามค่าเป้าหมาย และจัดทำรายงานสรุปข้อร้องเรียน ภายใน 20 วัน หลังสิ้นไตรมาส หมายเหตุ : ไม่รวมข้อร้องเรียนประเภททุจริตประพฤติมิชอบ	ผบส.กฟส.กทบ.	ร้อยละ	100	100	100	100	กบล.(ก3)			
	7.1.3 การเพิ่มประสิทธิภาพการวิเคราะห์ข้อมูลเชิงป้องกัน ดังนี้ จำนวนข้อร้องเรียนทุกประเภท ที่สามารถเชื่อมโยงฐานข้อมูลในระบบ GIS ซึ่งสามารถระบุหมายเลขผู้ใช้ไฟฟ้า (CA) ได้ถูกต้อง ไม่น้อยกว่าร้อยละ 90 เป้าหมาย กบล.(ก3) สรุปรายงานร้อยละความสำเร็จของการดำเนินการบริหารจัดการข้อร้องเรียน ให้เป็นไปตามค่าเป้าหมาย และจัดทำรายงานสรุปข้อร้องเรียน ภายใน 20 วัน หลังสิ้นไตรมาส หมายเหตุ : ไม่รวมข้อร้องเรียนประเภททุจริตประพฤติมิชอบ	ผบส.กฟส.กทบ.	ร้อยละ	100	100	100	100	กบล.(ก3)			

	7.2 การจัดทำแผนงานหรือแนวทางการปฏิบัติงานเชิงป้องกันข้อร เป้าหมาย - กฟส.(L,M,S) จัดทำแผนงานหรือแนวทางการปฏิบัติงานเชิงป้องกันข้อร้องเรียน ของลูกค้า และสรุปรายงานผลจัดส่ง กบล.(ก3) หลังสิ้นไตรมาส - กบล.(ก3) วิเคราะห์ปัญหาข้อร้องเรียน (ด้านบริการ) จัดทำแผนงาน หรือแนวทางการปฏิบัติงานเชิงป้องกัน ข้อร้องเรียนของลูกค้า และจัดส่ง ฝลพ. **ภายใน 20 วันหลังสิ้นไตรมาส**	กบล.(ก3) กฟส.(L,M,S) ผบส.กฟส.กทบ.	ครั้ง	1	1	1	1	กบล.(ก3)			
แผนงานที่ 8 แผนงานสร้างความสัมพันธ์เพื่อร **ฐานข้อมูลลูกค้ารายสำคัญ (K** **และนำระบบ Digital CRM มา** **การให้บริการลูกค้า**	**8.1 ทบทวนรายชื่อลูกค้ารายสำคัญ และแผนตามกระบวนการบริห** **(KAMT) ให้สอดคล้องตามค่าเป้าหมายในการเพิ่มประสิทธิภาพการดูแลลูกค้า** เป้าหมาย - ทบทวนและขออนุมัติรายชื่อลูกค้ารายสำคัญภายในเดือน ก.พ. 2568 - จัดทำฐานข้อมูลลูกค้า และแผนบริหารลูกค้ารายสำคัญ ลงในโปรแกรม Digital CRM ให้เป็นปัจจุบัน ภายใน 15 มี.ค.2568	กบล.(ก3)	ร้อยละ	100	-	-	-	กบล.(ก3)			

	8.2 ดำเนินการตามแผนงาน กระบวนการบริหารลูกค้ารายสำคัญ (KAMT)											
	8.2.1 การบริการเสริมโดยไม่คิดค่าใช้จ่าย (Free Maintenance Servic ตามที่ลูกค้าร้องขอ เป้าหมาย การจัดการความสัมพันธ์กับลูกค้าตามระดับของลูกค้า โดยแบ่งตามกลุ่มลูกค้า ดังนี้ - ลูกค้ากลุ่ม Strategic ร้อยละ 100 ของข้อมูลตามข้อ 8.1 กฟก.3 จำนวน 46 ราย - ลูกค้ากลุ่ม Star ร้อยละ 100 ของข้อมูลตามข้อ 8.1 กฟก.3 จำนวน 6 ราย - ลูกค้ากลุ่ม Status ร้อยละ 100 ของข้อมูลตามข้อ 8.1 กฟก.3 จำนวน 350 ราย	กบล.(ก3) กฟส.(L,M), กฟส.บนจ. ผบส.กฟส.กทบ.	ร้อยละ	25	25	25	25	กบล.(ก3)			
	8.2.2 กิจกรรมการสร้างความสัมพันธ์กับลูกค้ารายสำคัญ (Relation Building Activity : RBA) เป้าหมาย การจัดการความสัมพันธ์กับลูกค้าตามระดับของลูกค้า โดยแบ่งตามกลุ่มลูกค้า ดังนี้ - กลุ่ม Strategic ร้อยละ 100 - กลุ่ม Star ร้อยละ 100 - กลุ่ม Status ร้อยละ 100 - กลุ่ม Streamline ร้อยละ 40	กบล.(ก3) กฟส.(L,M), กฟส.บนจ. ผบส.กฟส.กทบ.	ร้อยละ	25	25	25	25	กบล.(ก3)			
	8.3 การเยี่ยมเยือนลูกค้ารายสำคัญ/ลูกค้ามูลค่าสูง/ลูกค้าใน และลูกค้าที่อยู่ในพื้นที่ให้บริการของ SPP โดยผู้บริหาร และ การเยี่ยมเยือนลูกค้าแต่ละรายที่ชัดเจนพร้อมบันทึกผลการ เป้าหมาย - เยี่ยมเยือนโดย ผชก.(ก3) : ไตรมาสละ 1 ราย หรือ 4 ราย/ปี - เยี่ยมเยือนโดย ผจก. CEO (ระดับ 11-12) : ไตรมาสละ 3 ราย หรือ (สค., นฐ., กจ., สพ.) - เยี่ยมเยือนโดย ผจก.กฟส.(L,M) : ไตรมาสละ 6 ราย หรือ 24 ราย/ปี - เยี่ยมเยือนโดย ผจก.กฟส.(S) : ไตรมาสละ 3 ราย หรือ 12 ราย/ปี - เยี่ยมเยือนโดย ผจก.กฟส.(XS) : พิจารณาตามความพร้อม และ	กบล.(ก3) กฟจ.สค., นฐ., กฟจ.กจ., สพ. กฟส.(L,M,S,XS) ผบส.กฟส.กทบ.	ร้อยละ	25	25	25	25	กบล.(ก3)			
	หมายเหตุ : สามารถพิจารณารูปแบบการเยี่ยมเยือนลูกค้าได้ 2 รูปแบบ 1. รูปแบบ Onsite และ 2. รูปแบบ Online Meeting ผ่านระบบออนไลน์แพลตฟอร์มต่างๆ ตามอนุมัติ ผวก. ลงวันที่ 13 มกราคม 2568 ต่อท้ายหนังสือ กสธ.(สค) 955/2567 ลว. 7 ม.ค. 2568 อนุมัติหลักการปรับปรุงการดำเนินการที่เกี่ยวข้องกับกระบวนการ สร้างความสัมพันธ์กับลูกค้า)											

	8.4 จัดประชุมสัมมนาลูกค้ารายใหญ่ในพื้นที่ กฟฟ. ที่มีรายได้มาก เป้าหมาย กฟก.3 จำนวน 17 กฟฟ. หมายเหตุ : ปรับลดได้ตามความเหมาะสม โดยหลักเกณฑ์การจัดสัมมนาฯ ให้เป็นไปตามอนุมัติ ผวก.	กฟส.(L,M) ยกเว้น บพล.,ดบ. ผบส.กฟส.กทบ.	ร้อยละ	100				กบล.(ก3)			
	8.5 การมอบของที่ระลึกในโอกาสพิเศษ/มอบของที่ระลึก จัดกิจกรรมนันทนาการ/ประชาสัมพันธ์กิจกรรมต่างๆ เป้าหมาย - กลุ่ม Strategic ทุกราย ไม่น้อยกว่า 1 ครั้ง/ปี - กลุ่ม Star, Status ให้พนักงาน KAMR พิจารณาตามความเหมาะสม - กิจกรรมนันทนาการ/ประชาสัมพันธ์กิจกรรมต่างๆ สำหรับลูกค้าพิจารณาตามความเหมาะสม	กบล.(ก3) กฟส.(L,M), กฟส.บนจ. ผบส.กฟส.กทบ.	ร้อยละ	25	25	25	25	กบล.(ก3)			
	8.6 การสนับสนุนลูกค้ารายใหม่ ตามข้อมูล BOI/หน่วยงานท้องถิ่น โดยการติดต่อสื่อสาร/เยี่ยมเยือน เพื่อให้ข้อมูลต่างๆ เช่น การขอใช้ไฟฟ้าและการวางแผนการจ่ายไฟฟ้า เป็นต้น เป้าหมาย รายงานสรุปผลการติดต่อสื่อสาร/เยี่ยมเยือน ทุกไตรมาส ตามแบบฟอร์มรายงาน BOI CRM-NCS-002 ผ่านลิงก์ https://qr.pea.	กบล.(ก3) กฟส.(L,M) ผบส.กฟส.กทบ.	ร้อยละ	25	25	25	25	กบล.(ก3)			

แผนปฏิบัติการ กฟส.กทบ. ประจำปี 2568(ฉบับทบทวนครั้งที่ 1)
มุมมอง : Customer (เพิ่มเติม)

8. แผนงาน / โครงการ / งาน ng Strategies หรือ Strategic In	9. แผนปฏิบัติ (ระบุกิจกรรมหลักพร้อมปริมาณหรือเป้าหมาย) (Activities / Action Steps)	10. สถานที่	หน่วยวัด	11. เป้าหมายรายไตรมาส				12.	13. งบประมาณ (ล้านบาท)		
				ไตรมาส	ไตร	ไตร	ไตรมาส		(1)ลงทุน	(2)ทำการ	รวม
แผนเพิ่มเติม	**1. ขยายผลการใช้งานระบบสำหรับลูกค้ารายสำคัญ/ รายใหญ่ PEA Privileg**		ครั้ง	1	1	1	1	กบล.(ก3)			
	เป้าหมาย - กฟส.(L,M) ประชาสัมพันธ์เชิญชวนให้ลูกค้ารายสำคัญ/ลูกค้ารายใหญ่ลงทะเบียนใช้งาน PEA Privilege ผ่านช่องทางออนไลน์ เช่น Facebook, Line กลุ่ม เป็นต้น อย่างน้อยเดือนละครั้ง	ผบส.กฟส.กทบ.									
แผนเพิ่มเติม	**2. การโอนเปลี่ยนชื่อผู้ใช้ไฟ (P9)**	กบล.(ก3)	ร้อยละ	25	25	25	25	กบล.(ก3)			
	เป้าหมาย - กฟส.(L,M,S) ดำเนินการโอนเปลี่ยนชื่อผู้ใช้ไฟ ประเมินจาก ต้องดำเนินการให้แล้วเสร็จภายใน 30 วันทำการ ร้อยละ 100 หมายเหตุ : ประเมินผลจากระบบ QMS PEA // om.pea.co.th (ยกเว้น คำร้องที่บันทึกแนวทางการแก้ไขและบันทึก QIR	กฟส.(L,M,S) ผบส.กฟส.กทบ.									
แผนเพิ่มเติม	**3. การบริหารจัดการข้อมูลการติดตั้งหม้อแปลงเฉพาะราย**	กบล.(ก3)	ร้อยละ	25	25	25	25	กบล.(ก3)			
	เป้าหมาย - กฟส.(L,M,S) บันทึกข้อมูลการติดตั้งหม้อแปลงเฉพาะราย ตาม SLA ครบถ้วน 100% หมายเหตุ : กรณีไม่มีคำร้องขอขยายเขตหม้อแปลงเฉพาะราย	กฟส.(L,M,S) ผบส.กฟส.กทบ.									
แผนเพิ่มเติม	**4. การติดตั้งหม้อแปลงเฉพาะราย ขนาดรวมกันไม่เกิน 250 เควีเอ. (ภายใน 35 วันทำการ)**	กบล.(ก3)	ร้อยละ	25	25	25	25	กบล.(ก3)			
	เป้าหมาย กฟส.(L,M,S) ติดตั้งหม้อแปลงเฉพาะรายขนาดรวมกัน ไม่เกิน 250 เควีเอ. ร้อยละ 100 หมายเหตุ : กรณีไม่มีคำร้องขอขยายเขตหม้อแปลงเฉพาะราย **ให้ยกเว้นการประเมิน**	กฟส.(L,M,S) ผบส.กฟส.กทบ.									
แผนเพิ่มเติม	**5. การติดตั้งหม้อแปลงเฉพาะราย ขนาดรวมกันเกินกว่า 250 แต่ไม่เกิน 2,000 เควีเอ.**	กบล.(ก3)	ร้อยละ	25	25	25	25	กบล.(ก3)			
	เป้าหมาย - กฟส.(L,M) ติดตั้งหม้อแปลงเฉพาะรายขนาดรวมกันเกินกว่า 250 แต่ไม่เกิน 2,000 เควีเอ. หมายเหตุ : - กรณีไม่มีคำร้องขอขยายเขตหม้อแปลงเฉพาะ - ข้อ 3-5 ประเมินผลจากระบบ	กฟส.(L,M) ผบส.กฟส.กทบ.									

แผนเพิ่มเติม	**6. การรับคำร้องประเภทขอใช้ไฟใหม่ผ่านระบบ ICS** **เป้าหมาย** ดำเนินการรับคำร้องประเภทขอใช้ไฟใหม่ผ่านระบบ ICS ไม่น้อยกว่าร้อยละ 95 - กดส.(ก3) สรุปรายงานผลทุกไตรมาส	กฟส.(L,M,S) ผบส.กฟส.กทบ.	ร้อยละ	25	25	25	25	กดส.(ก3)				
แผนเพิ่มเติม	**7. ความถูกต้องในการบันทึกข้อมูลหมายเลขบัตร ผู้ใช้ไฟฟ้า (CA.2000) ทั้งหมด** **เป้าหมาย** (1) กฟส.(L,M,S,XS) ประสานหน่วยงานที่เกี่ยวข้อง เพื่อขอคัดสำเนาเลขบัตรประชาชนจากทะเบียนราษฎร์ ให้แล้วเสร็จภายใน ม.ค.-ก.พ.68 (2) กฟส.(L,M,S,XS) ดำเนินการตรวจสอบและบันทึกข้อมูลหมายเลขบัตรประชาชนให้ถูกต้องไม่น้อยกว่าร้อยละ 90 แล้วเสร็จภายใน เม.ย.68 - กดส.(ก3) สรุปรายงานผล หลังสิ้นไตรมาส 2 ตรวจสอบข้อมูลจาก https://csm.pea.co.th/	กฟส.(L,M,S,XS) ผบส.กฟส.กทบ.	ร้อยละ	25	75	-	-	กดส.(ก3)				
แผนเพิ่มเติม	**8. PEA บริการระดับ "Platinum Service" งานติดตั้งหม้อแปลงเฉพาะราย ภายใน 10 วันทำการ** **เป้าหมาย** - กฟส.(L,M,S) ออกแบบและจัดทำระบบกำกับติดตามการให้บริการแบบ Platinum Service ภายในหน่วยงานตนเอง ให้แล้วเสร็จ ภายใน ก.พ. 2568 - สัดส่วนจำนวนงาน C02.2 (แรงสูงและหม้อแปลง) (Market Share) ไม่น้อยกว่าร้อยละ 50 - กบล.(ก3) ติดตามผล PEA บริการระดับ "Platinum Service" งานติดตั้งหม้อแปลงเฉพาะราย และสรุปรายงานผลทุกวันที่ 5 หลังสิ้นไตรมาส	กฟส.(L,M,S) (รวม XS ในสังกัด) ผบส.กฟส.กทบ.	ร้อยละ	25	25	25	25	กบล.(ก3)				
แผนเพิ่มเติม	**9. ประสิทธิผลการให้บริการธุรกิจเกี่ยวเนื่องจากการบริหาร** **เป้าหมาย** - ประสิทธิผลการให้บริการธุรกิจเกี่ยวเนื่องจากการบริหารลูกค้ารายสำคัญ ร้อยละ 10 ของลูกค้ารายสำคัญกลุ่ม Strategic, Star และ Status ที่มีมูลค่า 5,000 บาทขึ้นไป *(ไม่รวม การให้ใช้เสาไฟฟ้าและการให้บริการเส้นใยแก้วนำแสง)* และไม่น้อยกว่า 2 ราย ต่อ กฟส.	กฟส.(L,M), กฟส.บนจ.	ร้อยละ	100				กบล.(ก3)				
แผนเพิ่มเติม	**10. จำนวนผู้สมัครใช้บริการ Line PEA Thailand** **เป้าหมาย** - กฟส.(L,M,S) รวม กฟส.(XS) ในสังกัด ประชาสัมพันธ์เชิญชวนลูกค้าสมัครใช้บริการ Line PEA Thailand ตามค่าเป้าหมายที่กำหนด	กฟส.(L,M,S) (รวม XS ในสังกัด) ผบส.กฟส.กทบ.	ร้อยละ	100				กดส.(ก3)				

แผนปฏิบัติการสายงานภาคกลางและใต้ กฟส.กทบ.ประจำปี 2568 (ทบทวนครั้งที่ 1)

มุมมอง : Internal Process

1. วัตถุประสงค์เชิงยุทธศาสตร์

- SO1 เป็นผู้นำการให้บริการจำหน่ายไฟฟ้าด้วยเทคโนโลยีดิจิทัลนวัตกรรม และทุนมนุษย์

2. กลยุทธ์ระดับองค์กร

- CB1 Core Business: การบูรณาการในการสร้างประโยชน์ทางธุรกิจ ส่งเสริมการใช้เทคโนโลยีเพิ่มคุณภาพการให้บริการและเพิ่มขีดความสามารถของบุคลากร โดยบริหารจัดการจากศูนย์ TCC

3. เกณฑ์วัดการดำเนินงาน (KRI)

- สร้างมูลค่าเพิ่มในธุรกิจหลัก (Core Regulate Business) 750 ล้านบาท ด้วยการเพิ่มประสิทธิภาพในการบริหารและปฏิบัติการ

4. ค่าเป้าหมาย (ระดับ 5)

- 750 ล้านบาท (รายปี)

5. กลยุทธ์ระดับสายงาน

- CB1 Core Business: การบูรณาการในการสร้างประโยชน์ทางธุรกิจ ส่งเสริมการใช้เทคโนโลยีเพิ่มคุณภาพการให้บริการและเพิ่มขีดความสามารถของบุคลากร โดยบริหารจัดการจากศูนย์ TCC

6. เกณฑ์วัดการดำเนินงาน (KRI)

- ร้อยละของหน่วยสูญเสียในระบบจำหน่าย (Loss) ของสายงานภาคกลางและใต้
- ดัชนีจำนวนครั้งที่ไฟฟ้าขัดข้อง (SAIFI) นิคมอุตสาหกรรมของสายงานภาคกลางและใต้
- ดัชนีระยะเวลาที่ไฟฟ้าขัดข้อง (SAIDI) นิคมอุตสาหกรรมของสายงานภาคกลางและใต้
- ความพึงพอใจต่อระบบไฟฟ้าในนิคมอุตสาหกรรม
- สัดส่วนของค่าใช้จ่ายในการบำรุงรักษาเชิงป้องกันต่อเชิงแก้ไข (Preventive Maintenance/Corrective Maintenance) ที่เพิ่มขึ้นของระบบไฟฟ้า
- ผลสำรวจความพึงพอใจของผู้มีส่วนได้ส่วนเสียต่อการดำเนินงานของ กฟภ.
- ผลสำรวจความผูกพันระหว่างผู้มีส่วนได้ส่วนเสียกับ กฟภ.

7. ค่าเป้าหมาย (ระดับ 5)

- ระดับ 5
- ระดับ 5
- ระดับ 5
- ระดับ 5
- อัตราส่วน PM/CM ไม่ต่ำกว่า 2.5
- ระดับ 5
- ระดับ 5

8. แผนงาน / โครงการ / งาน	9. แผนปฏิบัติ	10. สถานที่	หน่วยวัด	11. เป้าหมายรายไตรมาส				12. หน่วยงานหลัก	13. งบประมาณ (ล้านบาท)		
Operating Strategies หรือ Strategic Initiative	(ระบุกิจกรรมหลักพร้อมปริมาณหรือเป้าหมาย)			ไตรมาส 1	ไตรมาส 2	ไตรมาส 3	ไตรมาส 4		(1)ลงทุน	(2)ทำการ	รวม
	(Activities / Action Steps)										
<u>แผนงานที่ 1 ควบคุมหน่วยสูญเสียในระบบ</u> **จำหน่าย (Loss) ของสายงานภาคกลางและใต้**	**1.1 จัดทำค่าเป้าหมายหน่วยสูญเสีย (Total Losses)** 1.1.1 จัดทำค่าเป้าหมายหน่วยสูญเสียชั่วคราว ภายในเดือน ม.ค. 2568 **<u>เป้าหมาย</u>** กฟก.3 = 5.44 หมายเหตุ : ใช้ค่าเป้าหมายระดับ 5 ปี 2567 ในช่วงรอเป้าหมาย ปี 2568 จากสายงานปฏิบัติการระบบไฟฟ้า	กฟจ. กฟส. L/M	ครั้ง	1	-	-	-	ก.3กวว.(ก)30/2568 ลว.7 ม.ค.2568 คณะทำงานฯ			
	1.1.2 ปรับปรุงค่าเป้าหมายหน่วยสูญเสียปี 2568 ตามที่ กฟภ.กำหนด **<u>เป้าหมาย</u>** กฟก.3 = 5.30 เป้าหมายหน่วยสูญเสียชั่วคราว ก.3กวว.(ก)30/2568 ลว.7 ม.ค.2568	กฟจ. กฟส. L/M ผปบ.กฟส.กทบ.	ครั้ง	-	1	-	-	คณะทำงานฯ			

8. แผนงาน / โครงการ / งาน	9. แผนปฏิบัติ	10. สถานที่	หน่วยวัด	11. เป้าหมายรายไตรมาส				12. หน่วยงานหลัก	13. งบประมาณ (ล้านบาท)		
Operating Strategies หรือ Strategic Initiative	(ระบุกิจกรรมหลักพร้อมปริมาณหรือเป้าหมาย)			ไตรมาส 1	ไตรมาส 2	ไตรมาส 3	ไตรมาส 4		(1)ลงทุน	(2)ทำการ	รวม
	(Activities / Action Steps)										
	1.2 การดำเนินการตามแผนปฏิบัติด้าน Technical Loss	กฟจ.	ร้อยละ	100	100	100	100	คณะทำงานฯ			
	จำนวน 10 มาตรการ ของ กฟภ.	กฟส. L/M									
	<u>เป้าหมาย</u>	กรย.(ก3)									
	- ดำเนินการครบถ้วน ร้อยละ 100 ตามแผนงานที่กำหนด	กปบ.(ก3)									
	- รายงานผลการดำเนินงานทุกไตรมาส	กบษ.(ก3)									
	- วิเคราะห์และทบทวนกิจกรรม (กรณีค่า Loss ไม่ได้ค่าเป้าหมายตามไตรมาส)	กสฟ.(ก3)									
		กวว.(ก3)									
		ผปบ.กฟส.กทบ.									
	1.3 การดำเนินการตามแผนปฏิบัติด้าน Non Technical Loss	กฟจ.	ร้อยละ	100	100	100	100	คณะทำงานฯ			
	จำนวน 8 มาตรการ ของ กฟภ.	กฟส. L/M						กบล.(ก3)			
	<u>เป้าหมาย</u>	กบล.(ก3)									
	- ดำเนินการครบถ้วน ร้อยละ 100 ตามแผนงานที่กำหนด	กบฟ.(ก3)									
	- รายงานผลการดำเนินงานทุกไตรมาส	กดส.(ก3)									
	- วิเคราะห์และทบทวนกิจกรรม (กรณีค่า Loss ไม่ได้ค่าเป้าหมายตามไตรมาส)	ผปบ.กฟส.กทบ.									
	1.4 การใช้โปรแกรม U-CUBE เพื่อนำมาใช้บริหารจัดการด้าน	กฟส. L/M/S	ร้อยละ	100	100	100	100	คณะทำงานฯ			
	Non-Technical Losses	กบล.(ก3)						กบล.(ก3)			
	<u>เป้าหมาย</u>	ผมต.กฟส.กทบ.									
	- รายงานผลการดำเนินงานทุกไตรมาส										
	- วิเคราะห์และเสนอแนวทางแก้ไขกรณีไม่สามารถดำเนินการแก้ไข/ปิดงานได้										
	ครบถ้วน ร้อยละ 100										
	1.5 การปรับปรุงหม้อแปลงและระบบไฟฟ้าแรงต่ำ ตามผลการ										
	วิเคราะห์ด้วยโปรแกรม OPSA on GIS (ไตรมาสที่ 4/2567)										
	1.5.1 ตรวจสอบ, จัดทำแผนงานการปรับปรุงระบบจำหน่ายแรงต่ำ จัดลำดับ	กฟจ.	ร้อยละ	30	80	100	-	กวว.(ก3)			
	ความสำคัญของแผนงานปรับปรุงฯ จัดทำงบประมาณ, แผนความต้องการพัสดุ	กฟส. L/M/S									
	และแผนงานก่อสร้างและปรับปรุงระบบจำหน่ายแรงต่ำโดยพิจารณาหม้อแปลง	กวว.(ก3)									
	ที่เกิดปัญหาแรงดันตก และ/หรือ Loading มากกว่า 100%	ผปบ.กฟส.กทบ.									
	<u>เป้าหมาย</u> รายงานผลการดำเนินงาน (กฟส.กทบ. หม้อแปลงที่พบปัญหา จำนวน 13 เครื่อง)										
	ไตรมาส 1 อนุมัติงบประมาณร้อยละ 30 ของหม้อแปลงไฟฟ้าที่ต้องแก้ไข										
	ไตรมาส 2 อนุมัติงบประมาณร้อยละ 80 ของหม้อแปลงไฟฟ้าที่ต้องแก้ไข										
	ไตรมาส 3 อนุมัติงบประมาณร้อยละ 100 ของหม้อแปลงไฟฟ้าที่ต้องแก้ไข										
	<u>(รายละเอียดตามเอกสารแนบ_แผนงานหม้อแปลงแรงดันตก , Load > 100%)</u>										

8. แผนงาน / โครงการ / งาน	9. แผนปฏิบัติ	10. สถานที่	หน่วยวัด	11. เป้าหมายรายไตรมาส				12. หน่วยงานหลัก	13. งบประมาณ (ล้านบาท)		
Operating Strategies หรือ Strategic Initiative	(ระบุกิจกรรมหลักพร้อมปริมาณหรือเป้าหมาย)			ไตรมาส 1	ไตรมาส 2	ไตรมาส 3	ไตรมาส 4		(1)ลงทุน	(2)ทำการ	รวม
	(Activities / Action Steps)										
	1.5.2 ผลดำเนินการก่อสร้างและปรับปรุงระบบจำหน่ายแรงต่ำ เพื่อแก้ไขปัญหาหม้อแปลงที่เกิดปัญหาแรงดันตก และ/หรือ Loading มากกว่า 100% **เป้าหมาย** รายงานผลการดำเนินงาน (D1-F4) (กฟส.กทบ.หม้อแปลงที่พบปัญหา จำนวน 13 เครื่อง) ไตรมาส 1 ร้อยละ 5 ของหม้อแปลงไฟฟ้าที่ได้รับอนุมัติงบประมาณ ไตรมาส 2 ร้อยละ 25 ของหม้อแปลงไฟฟ้าที่ได้รับอนุมัติงบประมาณ ไตรมาส 3 ร้อยละ 75 ของหม้อแปลงไฟฟ้าที่ได้รับอนุมัติงบประมาณ ต.ค. - พ.ย. 2568 ร้อยละ 100 ของหม้อแปลงไฟฟ้าที่ได้รับอนุมัติงบประมาณ	กฟส. L/M/S กวว.(ก3) ผปบ.กฟส.กทบ.	ร้อยละ	5	25	75	100	กวว.(ก3)			
	1.5.3 รายงานผลการก่อสร้างและปรับปรุงระบบจำหน่ายแรงต่ำ ตามข้อ 1.5.2 ในระบบ PSIM (c2psim.pea.co.th) (สถานะ D1) **เป้าหมาย** รายงานผลเดือนละครั้ง ในระบบ PSIM (กฟส.กทบ.หม้อแปลงที่พบปัญหา จำนวน 13 เครื่อง)	กฟจ. กฟส. L/M/S กวว.(ก3) ผปบ.กฟส.กทบ.	ครั้ง	3	3	3	3	กวว.(ก3)			
	1.5.4 วิเคราะห์ระบบจำหน่ายแรงต่ำด้วย OPSA on GIS ภายในวันที่ 15 ธ.ค.68 เพื่อใช้จัดทำแผนงานการปรับปรุงระบบจำหน่ายแรงต่ำในปี 2569 ต่อไป **เป้าหมาย** วิเคราะห์และจัดทำแผนงาน เดือน ธ.ค. 2568 จำนวน 1 ครั้ง	กฟจ. กฟส. L/M/S กวว.(ก3) ผปบ.กฟส.กทบ.	ครั้ง	-	-	-	1	กวว.(ก3)			
แผนงานที่ 2 ควบคุมดัชนีจำนวนครั้งที่ไฟฟ้าขัดข้อง (SAIFI) และดัชนีระยะเวลาที่ไฟฟ้าขัดข้อง (SAIDI) นิคมอุตสาหกรรม, เขตอุตสาหกรรม, สวนอุตสาหกรรม ของสายงานภาคกลางและใต้	**2.1 จัดทำค่าเป้าหมาย และปรับปรุงค่าเป้าหมายค่าดัชนี SAIFI & SAIDI พื้นที่นิคมอุตสาหกรรม** 2.1.1 จัดทำค่าเป้าหมายชั่วคราว ค่าดัชนี SAIFI&SAIDI พื้นที่นิคมอุตสาหกรรม ภายในเดือน ม.ค. 2568 **เป้าหมาย** กฟก.3 SAIFI = 0.670, SAIDI = 8.469 หมายเหตุ : ใช้ค่าเป้าหมายระดับ 5 ปี 2567 ในช่วงรอเป้าหมาย ปี 2568	กปบ.(ก3)	ครั้ง	1	-	-	-	กปบ.(ก3)			

8. แผนงาน / โครงการ / งาน	9. แผนปฏิบัติ	10. สถานที่	หน่วยวัด	11. เป้าหมายรายไตรมาส				12. หน่วยงานหลัก	13. งบประมาณ (ล้านบาท)		
Operating Strategies หรือ Strategic Initiative	(ระบุกิจกรรมหลักพร้อมปริมาณหรือเป้าหมาย)			ไตรมาส 1	ไตรมาส 2	ไตรมาส 3	ไตรมาส 4		(1)ลงทุน	(2)ทำการ	รวม
	(Activities / Action Steps)										
	2.1.2 ปรับปรุงค่าเป้าหมายดัชนี SAIFI&SAIDI พื้นที่นิคมอุตสาหกรรม ตามที่ กฟภ.กำหนด **<u>เป้าหมาย</u>** กฟก.3 SAIFI = 0.670, SAIDI = 8.469 (รอค่าเป้าหมายจาก กคฟ.) หมายเหตุ : ตามหนังสือเลขที่ กคฟ.(วช)837/2567 ผวก. อนุมัติให้ใช้ผลค่าดัชนี SAIFI, SAIDI และ MAIFI จาก Web Application (https://relia.pea.co.th) เพื่อเป็น Baseline สำหรับตั้งค่าเป้าหมายปี 2568	กปบ.(ก3)	ครั้ง	-	1	-	-	กปบ.(ก3)			
	2.2 ตรวจสิ่งผิดปกติในระบบสายส่ง 115 เควี และระบบจำหน่าย 22/33 เควี (Patrol) **และดำเนินการแก้ไขสิ่งผิดปกติในระบบจำหน่ายแรงสูงและระบบสายส่งไฟฟ้า** **(ตามระยะเวลาที่คู่มือ Maintenance Policy กำหนด) ในพื้นที่นิคม** **อุตสาหกรรมด้วยโปรแกรม Mobile job Management (MJM)** - ระบบสายส่ง ทุกวงจร 2 เดือน/ครั้ง - ระบบจำหน่าย 22 เควี ไตรมาส/ครั้ง										
	2.2.1 ตรวจสิ่งผิดปกติในระบบสายส่ง 115 เควี และระบบจำหน่าย 22 เควี ด้วยโปรแกรม Mobile job Management (MJM) **<u>เป้าหมาย</u>** - ดำเนินการครบถ้วน ร้อยละ 100 ตามแผนงานที่กำหนด - รายงานผลการดำเนินงานทุกไตรมาส	กฟจ.สค. กฟส.เมืองสมุทรสาคร กฟส.โคกขาม กบษ.(ก3)	ร้อยละ	100	100	100	100	กบษ.(ก3)			
	2.2.2 ดำเนินการแก้ไขสิ่งผิดปกติในระบบจำหน่ายแรงสูงและระบบสายส่งไฟฟ้า ในพื้นที่นิคมอุตสาหกรรม โดยตรวจสอบและติดตามผลการดำเนินงานด้วยโปรแกรม Mobile job Management (MJM) (ตามระยะเวลาที่คู่มือ Maintenance Policy กำหนด) **<u>เป้าหมาย</u>** ดำเนินการแก้ไขตาม Maintenance Policy และรายงานผลการแก้ไขสิ่งผิดปกติ แก้ไขสิ่งผิดปกติทุกไตรมาส	กฟจ.สค. กฟส.เมืองสมุทรสาคร กฟส.โคกขาม กบษ.(ก3)	ครั้ง	1	1	1	1	กบษ.(ก3)			
	2.3 ตัดแต่งต้นไม้ใกล้แนวระบบไฟฟ้าได้ตามแผนงานของ กฟข. **(ตามระยะทางต้นไม้ที่ได้จากการสำรวจ) ในพื้นที่นิคมอุตสาหกรรม** **<u>เป้าหมาย</u>** - ดำเนินการครบถ้วน ร้อยละ 100 ตามแผนงานที่กำหนด - รายงานผลการดำเนินงานทุกไตรมาส กฟก.3 จำนวน 33.38 วงจร-กม. - นิคมฯสมุทรสาคร จำนวน 20.27 วงจร-กม. - นิคมฯสินสาคร จำนวน 13.11 วงจร-กม.	กฟจ.สค. กฟส.เมืองสมุทรสาคร กฟส.โคกขาม กบษ.(ก3)	ร้อยละ	100	100	100	100	กบษ.(ก3)			

8. แผนงาน / โครงการ / งาน	9. แผนปฏิบัติ	10. สถานที่	หน่วยวัด	11. เป้าหมายรายไตรมาส				12. หน่วยงานหลัก	13. งบประมาณ (ล้านบาท)		
Operating Strategies หรือ Strategic Initiative	(ระบุกิจกรรมหลักพร้อมปริมาณหรือเป้าหมาย)			ไตรมาส 1	ไตรมาส 2	ไตรมาส 3	ไตรมาส 4		(1)ลงทุน	(2)ทำการ	รวม
	(Activities / Action Steps)										
	2.4 บำรุงรักษาสถานีไฟฟ้าพื้นที่นิคมอุตสาหกรรม **<u>เป้าหมาย</u>** - ดำเนินการครบถ้วน ร้อยละ 100 ตามแผนงานที่กำหนด - รายงานผลการดำเนินงานทุกไตรมาส กฟก.3 จำนวน 3 สถานี (สถานีฯท่าทราย1, สถานีฯท่าทราย2(ชค), สถานีฯสินสาคร)	กสฟ.(ก3)	ร้อยละ	100	100	100	100	กสฟ.(ก3)			
	2.5 สำรวจระบบไฟฟ้าทั้งระบบสายส่ง, ระบบจำหน่ายแรงสูง เพื่อพิจารณาปรับปรุงระบบจำหน่ายพื้นที่นิคมอุตสาหกรรม 2.5.1 สำรวจระบบจำหน่ายและจัดทำแผนงานก่อสร้างและปรับปรุงระบบสายส่ง, ระบบจำหน่าย **<u>เป้าหมาย</u>** จัดทำแผนงานและรายงานผลภายใน เดือน มี.ค. 2568	กฟจ.สค. กฟส.เมืองสมุทรสาคร กฟส.โคกขาม กบษ.(ก3)	ครั้ง	1	-	-	-	กบษ.(ก3)			
	2.5.2 รายงานผลการก่อสร้างและปรับปรุงระบบจำหน่าย จากข้อ 2.5.1 **<u>เป้าหมาย</u>** รายงานผลการดำเนินงานทุกไตรมาส	กฟจ.สค. กฟส.เมืองสมุทรสาคร กฟส.โคกขาม กบษ.(ก3)	ครั้ง	1	1	1	1	กบษ.(ก3)			
	2.6 รายงานผลค่าดัชนี SAIFI&SAIDI และวิเคราะห์ปัญหา รวมทั้งแนวทางแก้ไขปัญหากระแสไฟฟ้าขัดข้อง พื้นที่นิคมอุตสาหกรรมเพื่อระบุอุปกรณ์ทำงาน/สาเหตุ/แก้ไขปัญหาฯ **<u>เป้าหมาย</u>** - รายงานผลการดำเนินงานทุกไตรมาส - วิเคราะห์และเสนอแนวทางแก้ไขปัญหา (กรณีค่า SAIFI&SAIDI ไม่ได้ค่าเป้าหมายตามไตรมาส)	กฟจ.สค. กฟส.เมืองสมุทรสาคร กฟส.โคกขาม กปบ.(ก3)	ครั้ง	1	1	1	1	กปบ.(ก3)			
	2.7 รายงานการตรวจสอบวิเคราะห์ระบบป้องกันทำงานผิดปกติสำหรับเหตุการณ์ไฟฟ้าขัดข้องพื้นที่นิคมอุตสาหกรรม **<u>เป้าหมาย</u>** รายงานผลการดำเนินงานทุกไตรมาส	กสฟ.(ก3)	ครั้ง	1	1	1	1	กสฟ.(ก3)			

8. แผนงาน / โครงการ / งาน	9. แผนปฏิบัติ	10. สถานที่	หน่วยวัด	11. เป้าหมายรายไตรมาส				12. หน่วยงานหลัก	13. งบประมาณ (ล้านบาท)		
Operating Strategies หรือ Strategic Initiative	(ระบุกิจกรรมหลักพร้อมปริมาณหรือเป้าหมาย)			ไตรมาส 1	ไตรมาส 2	ไตรมาส 3	ไตรมาส 4		(1)ลงทุน	(2)ทำการ	รวม
	(Activities / Action Steps)										
	2.8 จำแนกนิคมอุตสาหกรรม Criteria และจัดทำแผนงานปรับปรุงประสิทธิภาพระบบไฟฟ้าภายในนิคมอุตสาหกรรม A = มีสถานีไฟฟ้าในนิคมฯ สายส่ง Closed Loop B = มีสถานีไฟฟ้าในนิคมฯ สายส่งไม่เป็น Closed Loop C = ไม่มีสถานีไฟฟ้าในนิคมฯ สายส่ง Closed Loop D = ไม่มีสถานีไฟฟ้าในนิคมฯ สายส่งไม่เป็น Closed Loop **<u>เป้าหมาย</u>** จำแนกนิคมอุตสาหกรรม ตาม Criteria ภายในไตรมาสที่ 1/2568	กฟจ.สค. กฟส.เมืองสมุทรสาคร กฟส.โคกขาม กปบ.(ก3)	ครั้ง	1	-	-	-	กปบ.(ก3)			
	2.9 สรุปเปรียบเทียบผลค่าดัชนี SAIFI&SAIDI กับเป้าหมายของนิคมอุตสาหกรรม ทั้ง 4 ประเภท A : SAIFI = 1.372, SAIDI = 23.204, B : SAIFI = 1.408, SAIDI = 24.716, C : SAIFI = 1.444, SAIDI =26.228, D : SAIFI =1.480, SAIDI = 27.740 **<u>เป้าหมาย</u>** - รายงานผล (ค่าจริง + ค่าคาดคะเน) เปรียบเทียบค่าเป้าหมาย ทุกไตรมาส - วิเคราะห์และเสนอแนวทางแก้ไขปัญหา (กรณีค่า SAIFI&SAIDI ไม่ได้ตามค่าเป้าหมาย)	กฟจ.สค. กฟส.เมืองสมุทรสาคร กฟส.โคกขาม กปบ.(ก3)	ครั้ง	1	1	1	1	กปบ.(ก3)			
	2.10 จัดทำแผนงานยกระดับ Critetia (A-D) ของนิคมอุตสาหกรรม **<u>เป้าหมาย</u>** รายงานแผนงานยกระดับฯ ภายในไตรมาสที่ 3/2568	กปบ.(ก3)	ครั้ง	-	-	1	-	กปบ.(ก3)			
	2.11 จัดทำข้อมูลเขตอุตสาหกรรมและสวนอุตสาหกรรมในพื้นที่ พร้อมทั้งประเมินค่าดัชนี SAIFI & SAIDI ของปี 2568 2.11.1 จัดทำข้อมูลเขตอุตสาหกรรมและสวนอุตสาหกรรมในพื้นที่ **<u>เป้าหมาย</u>** รายงานผล ภายในไตรมาสที่ 1/2568	กฟจ.สค กฟส. สค กปบ.(ก3)	ครั้ง	1	-	-	-	กปบ.(ก3)			

8. แผนงาน / โครงการ / งาน	9. แผนปฏิบัติ	10. สถานที่	หน่วยวัด	11. เป้าหมายรายไตรมาส				12. หน่วยงานหลัก	13. งบประมาณ (ล้านบาท)		
Operating Strategies หรือ Strategic Initiative	(ระบุกิจกรรมหลักพร้อมปริมาณหรือเป้าหมาย)			ไตรมาส 1	ไตรมาส 2	ไตรมาส 3	ไตรมาส 4		(1)ลงทุน	(2)ทำการ	รวม
	(Activities / Action Steps)										
	2.11.2 ประเมินค่าดัชนี SAIFI& SAIDI ของเขตอุตสาหกรรมและสวนอุตสาหกรรม ของปี 2567 เพื่อนำมาเป็นค่าเป้าหมาย **<u>เป้าหมาย</u>** รายงานผล ภายในไตรมาสที่ 1/2568	กฟจ.สค กฟส. สค กปบ.(ก3)	ครั้ง	1	-	-	-	กปบ.(ก3)			
	2.11.3 ประมวลค่าดัชนี SAIFI & SAIDI เปรียบเทียบกับค่าเป้าหมายพร้อมทั้ง วิเคราะห์นำเสนอแนวทางแก้ไข (กรณียังไม่ได้ค่าตามเป้าหมาย) **<u>เป้าหมาย</u>** - รายงานผล (ค่าจริง + ค่าคาดคะเน) เปรียบเทียบค่าเป้าหมาย ทุกไตรมาส - วิเคราะห์และเสนอแนวทางแก้ไขปัญหา (กรณีค่า SAIFI&SAIDI ไม่ได้ตามค่าเป้าหมาย)	กฟจ.สค กฟส. สค กปบ.(ก3)	ครั้ง	1	1	1	1	กปบ.(ก3)			
<u>แผนงานที่ 3 สร้างความสัมพันธ์กับผู้มีส่วนได้ส่วนเสียเพื่อเพิ่มความพึงพอใจต่อระบบไฟฟ้าในนิคมอุตสาหกรรม</u>	**3.1 แต่งตั้งคณะทำงานติดตามผลการวิเคราะห์ความพึงพอใจต่อคุณภาพผลิตภัณฑ์ของลูกค้าในกลุ่มนิคมอุตสาหกรรม** **<u>เป้าหมาย</u>** จัดตั้งคณะทำงานฯ ภายในเดือน ก.พ. 2568	สายงาน กต	ครั้ง	1	-	-	-	ฝง.ภ.(กต)			
	3.2 ประชุมติดตามผลการวิเคราะห์ความพึงพอใจจากการสำรวจฯ เพื่อจัดทำแผนงานเพื่อเพิ่มความพึงพอใจต่อคุณภาพผลิตภัณฑ์ของลูกค้าในกลุ่มนิคมอุตสาหกรรม **<u>เป้าหมาย</u>** ภายในเดือน มิ.ย. 2568	สายงาน กต	ครั้ง	1	-	-	-	คณะทำงาน			
	3.3 ติดตามผลการดำเนินงานและรายงานผลการดำเนินการฯ **<u>เป้าหมาย</u>** - รายงานผลการดำเนินงานทุกไตรมาส 3-4	สายงาน กต	ครั้ง	1	1	1	1	คณะทำงาน			
<u>แผนงานที่ 4 ควบคุมสัดส่วนของค่าใช้จ่าย ในการบำรุงรักษาเชิงป้องกันต่อเชิงแก้ไข (Preventive Maintenance Corrective Maintenance) ที่เพิ่มขึ้นของระบบไฟฟ้า</u>	**4.1 จัดทำแผนงาน และดำเนินกิจกรรมเพื่อควบคุมสัดส่วนของค่าใช้จ่ายในการบำรุงรักษาเชิงป้องกันต่อการบำรุงรักษาเชิงแก้ไข (Preventive Maintenance/Corrective Maintenance (ZPM4+HB) /(ZOM1+ZPM2)) ที่เพิ่มขึ้นของระบบไฟฟ้าให้อยู่ในอัตราไม่น้อยกว่า 2.5** **<u>เป้าหมาย</u>** - รายงานผลการดำเนินงานทุกไตรมาส - อัตราส่วน PM/CM ไม่น้อยกว่า 2.5	กฟส. L/M/S กบษ.(ก3) ผปบ.กฟส.กทบ.	อัตราส่วน	ไม่น้อยกว่า 2.5	ไม่น้อยกว่า 2.5	ไม่น้อยกว่า 2.5	ไม่น้อยกว่า 2.5	กบษ.(ก3)			

8. แผนงาน / โครงการ / งาน	9. แผนปฏิบัติ	10. สถานที่	หน่วยวัด	11. เป้าหมายรายไตรมาส				12. หน่วยงานหลัก	13. งบประมาณ (ล้านบาท)		
Operating Strategies หรือ Strategic Initiative	(ระบุกิจกรรมหลักพร้อมปริมาณหรือเป้าหมาย)			ไตรมาส 1	ไตรมาส 2	ไตรมาส 3	ไตรมาส 4		(1)ลงทุน	(2)ทำการ	รวม
	(Activities / Action Steps)										
	4.2 ดำเนินแผนงานบำรุงรักษาระบบไฟฟ้า เพื่อลดจำนวนครั้งการทำงานของ Circuit Breaker หรือ Recloser ที่ส่งผลกระทบต่อค่า SAIFI สูง ปี 2567 (กำหนดโดย ฝปบ.) ของ กฟส.ระดับ L/M/S เฉพาะระบบจำหน่าย 22/33 เควี อย่างน้อย กฟฟ. ละ 1 ฟีดเดอร์(วงจรอ่อนแอ)										
	4.2.1 จัดทำแผนงาน/กิจกรรม บำรุงรักษาระบบไฟฟ้าเพื่อลดจำนวนครั้งการทำงาน ของ Circuit Breaker หรือ Recloser ที่ส่งผลกระทบต่อค่า SAIFI สูง ปี 2567 (กำหนดโดย ฝปบ.) **เป้าหมาย** จัดทำแผนงานภายใน เดือน ก.พ. 2568 **(รายละเอียดตามเอกสารแนบ_วงจร อ่อนแอ)**	กฟส. L/M/S กบษ.(ก3) ผปบ.กฟส.กทบ.	ครั้ง KTA.06 VB01 SAIFI 0.115 SAIDI 2.260	1	-	-	-	กบษ.(ก3)			
	4.2.2 ติดตามผลการดำเนินงานตามแผนงานในข้อ 4.2.1 (กฟส.ระดับ L/M/S ทำแผนงานแก้ไข) **เป้าหมาย** - รายงานผลการดำเนินงานทุกไตรมาส (รายงานผลปี 2566-2568)	กฟส. L/M/S กบษ.(ก3) ผปบ.กฟส.กทบ.	แห่ง	35	35	35	35	กบษ.(ก3)			
	ไฟฟ้าที่ไม่มีการทำงานของ Circuit Breaker/Recloser หรือ วงจรที่ดีที่สุด สำหรับ กฟส.ระดับ L/M/S (วงจรมั่นคง)										
	4.3.1 จัดทำแผนงาน/กิจกรรม บำรุงรักษาระบบไฟฟ้า เพื่อรักษาสภาพระบบไฟฟ้าที่ไม่มีการทำงานของ Circuit Breaker/Recloser หรือวงจรที่ดีที่สุด สำหรับ กฟส.L,M,S อย่างน้อย กฟฟ.ละ 1 ฟีดเดอร์ (วงจรมั่นคง) **เป้าหมาย** จัดทำแผนงานภายใน เดือน ก.พ. 2568 **(รายละเอียดตามเอกสารแนบ_วงจรดีที่สุด)**	กฟส. L/M/S กบษ.(ก3) ผปบ.กฟส.กทบ.	ครั้ง KTA.07	1	-	-	-	กบษ.(ก3)			
	4.3.2 ติดตามผลการดำเนินงานตามแผนงานในข้อ 4.3.1 (กฟส. L/M/S ทำแผนงานแก้ไข) **เป้าหมาย** - รายงานผลการดำเนินงานทุกไตรมาส (รายงานผลปี 2566-2568)	กฟส. L/M/S กบษ.(ก3) ผปบ.กฟส.กทบ.	ครั้ง	1	1	1	1	กบษ.(ก3)			

8. แผนงาน / โครงการ / งาน	9. แผนปฏิบัติ	10. สถานที่	หน่วยวัด	11. เป้าหมายรายไตรมาส				12. หน่วยงานหลัก	13. งบประมาณ (ล้านบาท)		
Operating Strategies หรือ Strategic Initiative	(ระบุกิจกรรมหลักพร้อมปริมาณหรือเป้าหมาย)			ไตรมาส 1	ไตรมาส 2	ไตรมาส 3	ไตรมาส 4		(1)ลงทุน	(2)ทำการ	รวม
	(Activities / Action Steps)										
	4.4 ตัดแต่งต้นไม้ใกล้แนวระบบไฟฟ้าได้ตามแผนงานของ กฟข. **(ตามระยะทางต้นไม้ที่ได้จากการสำรวจ)** **<u>เป้าหมาย</u>** - ดำเนินการครบถ้วน ร้อยละ 100 ตามแผนงานที่กำหนด - รายงานผลการดำเนินงานทุกไตรมาส กฟส.กทบ. ดำเนินการ 90.74 กม. -จ้างเหมารายปี 148.90 กม. ระทางรวม จำนวน 239.64 วงจร-กม. **<u>(รายละเอียดตามเอกสารแนบ_แผนงานตัดต้นไม้)</u>**	กฟส. L/M/S กบษ.(ก3) ผปบ.กฟส.กทบ.	ร้อยละ	100	100	100	100	กบษ.(ก3)			
	4.5 ตรวจสิ่งผิดปกติในระบบสายส่ง 115 เควีและระบบจำหน่าย 22 เควี (Patrol) **ด้วยโปรแกรม Mobile job Management (MJM)** - ระบบสายส่งทุกวงจร 2 เดือน/ครั้ง - ระบบจำหน่าย 22 เควี ไตรมาส/ ครั้ง **<u>เป้าหมาย</u>** - ดำเนินการครบถ้วน ร้อยละ 100 ตามแผนงานที่กำหนด - รายงานผลการดำเนินงานทุกไตรมาส	กฟส. L/M/S กบษ.(ก3) ผปบ.กฟส.กทบ.	ร้อยละ	100	100	100	100	กบษ.(ก3)			
	4.6 ดำเนินการแก้ไขสิ่งผิดปกติในระบบจำหน่ายแรงสูงและระบบสายส่งไฟฟ้าโดยตรวจสอบ **และติดตามผลการดำเนินงาน ด้วยโปรแกรม Mobile job Management (MJM)** **(ตามระยะเวลาที่คู่มือ Maintenance Policy กำหนด)** **<u>เป้าหมาย</u>** ดำเนินการแก้ไขตาม Maintenance Policy และรายงานผลดำเนิน การแก้ไขสิ่งผิดปกติทุกไตรมาส	กฟส. L/M/S กบษ.(ก3) ผปบ.กฟส.กทบ.	ร้อยละ	100	100	100	100	กบษ.(ก3)			
	4.7 ดำเนินการปรับปรุงระบบไฟฟ้า ในพื้นที่ชนแดนให้มีประสิทธิภาพ **4.7.1 แผนงานก่อสร้างและปรับปรุงสายไฟฟ้าแรงสูง** **<u>เป้าหมาย</u>** ไม่มีแผนงาน **4.7.2 จัดหาอุปกรณ์ตัดตอนและระบบควบคุมสั่งการระยะไกล** **<u>เป้าหมาย</u>** ไม่มีแผนงาน										

8. แผนงาน / โครงการ / งาน	9. แผนปฏิบัติ	10. สถานที่	หน่วยวัด	11. เป้าหมายรายไตรมาส				12. หน่วยงานหลัก	13. งบประมาณ (ล้านบาท)		
Operating Strategies หรือ Strategic Initiative	(ระบุกิจกรรมหลักพร้อมปริมาณหรือเป้าหมาย)			ไตรมาส 1	ไตรมาส 2	ไตรมาส 3	ไตรมาส 4		(1)ลงทุน	(2)ทำการ	รวม
	(Activities / Action Steps)										
	4.7.3 แผนงานเพิ่มขีดความสามารถในการจ่ายไฟฟ้าในระบบแรงต่ำ **<u>เป้าหมาย</u>** ไม่มีแผนงาน										
	4.7.4 แผนงานปรับปรุงระบบจำหน่ายข้ามถนนเป็นระบบจำหน่าย UG,TAC **<u>เป้าหมาย</u>** ร้อยละ 100 ตามแผนงานกำหนดและรายงานผลทุกไตรมาส กฟก.3 จำนวน 11 งาน ระยะทาง 0.862 วงจร - กม. **<u>(รายละเอียดตามเอกสารแนบ_แผนงานปรับปรุง UG,TAC)</u>**	กฟส.ในพื้นที่ จ.สมุทรสาคร กฟส.ในพื้นที่ จ.นครปฐม กรย.(ก3)	วงจร - กม.	-	-	-	0.86	กรย.(ก3)			
	4.8 งานบำรุงรักษาสถานีไฟฟ้า (ตามหลักเกณฑ์ที่ กฟภ.กำหนด) 4.9.1 สถานีไฟฟ้า (นอกนิคมอุตสาหกรรม) <u>เป้าหมาย</u> กฟก.3 = 71 สถานี **<u>(รายละเอียดตามเอกสารแนบ_แผนงานบำรุงรักษาสถานีฯ นอกนิคมฯ)</u>**	กฟก.3	สถานี	16	23	16	16	กสฟ.(ก3)			

แผนปฏิบัติการสายงานภาคกลางและใต้ กฟส.กทบ. ประจำปี 2568 (ทบทวนครั้งที่ 1)

มุมมอง : Internal Process

1. วัตถุประสงค์เชิงยุทธศาสตร์

- SO3 เป็นองค์กรที่มีความพร้อมสำหรับการเปลี่ยนแปลงความท้าทายของประเทศเพื่อความยั่งยืน

2. กลยุทธ์ระดับองค์กร

- GM2 ทบทวนและเพิ่มประสิทธิภาพของ Grid Modernization และเตรียมความพร้อมเพื่อรองรับการเพิ่มขึ้นของ EV, RE และ ESS

3. เกณฑ์วัดการดำเนินงาน (KRI)

- การเพิ่ม Grid Visibility โดยการขยายผล LV SCADA

4. ค่าเป้าหมาย (ระดับ 5)

- ร้อยละ 100 (ความสำเร็จในการดำเนินงานตามแผนงาน)

5. กลยุทธ์ระดับสายงาน

- GM2 ทบทวนและเพิ่มประสิทธิภาพของ Grid Modernization และเตรียมความพร้อมเพื่อรองรับการเพิ่มขึ้นของ EV, RE และ ESS

6. เกณฑ์วัดการดำเนินงาน (KRI)

- ดัชนีจำนวนครั้งที่ไฟฟ้าขัดข้อง (SAIFI) ของระบบจำหน่ายของสายงานภาคกลางแ
- ดัชนีระยะเวลาที่ไฟฟ้าขัดข้อง (SAIDI) ของระบบจำหน่ายของสายงานภาคกลางแล

7. ค่าเป้าหมาย (ระดับ 5)

- ระดับ 5
- ระดับ 5

8. แผนงาน / โครงการ / งาน (Operating Strategies หรือ Strategic Initiatives)	9. แผนปฏิบัติ (ระบุกิจกรรมหลักพร้อมปริมาณหรือเป้าหมาย) (Activities / Action Steps)	10. สถานที่	หน่วยวัด	11. เป้าหมายรายไตรมาส				12. หน่วยงานหลัก	13. งบประมาณ (ล้านบาท)		
				ไตรมาส	ไตรมาส	ไตรมาส	ไตรมาส		(1)ลงทุน	(2)ทำ	รวม
<u>แผนงานที่ 1 ควบคุมดัชนีจำนวนครั้งที่ไฟฟ้าขัดข้อง</u>	**1.1 จัดทำค่าเป้าหมาย และปรับปรุงค่าเป้าหมายค่าดัชนี SAIFI & SAIDI แรงต่ำ**										
(SAIFI) และดัชนีระยะเวลาที่ไฟฟ้าขัดข้อง (SAIDI)	**1.1.1 จัดทำค่าเป้าหมายชั่วคราว ค่าดัชนี SAIFI&SAIDI แรงต่ำ**	กฟส. L/M/S	ครั้ง	1	-	-	-	กปบ.(ก3)			
ของระบบจำหน่ายแรงต่ำของสายงานภาค	**<u>เป้าหมาย</u>** ภายในเดือน ม.ค. 2568	กปบ.(ก3)									
กลางและใต้	กฟก.3 SAIFI = 0.798, SAIDI = 47.998	ผปบ.กฟส.กทบ.									
	หมายเหตุ : ใช้ค่าเป้าหมายระดับ 5 ปี 2567 ในช่วงรอเป้าหมาย ปี 2568										
	1.1.2 ปรับปรุงค่าเป้าหมายดัชนี SAIFI&SAIDI แรงต่ำ	กฟส. L/M/S	ครั้ง	-	1	-	-	กปบ.(ก3)			
	<u>เป้าหมาย</u> กฟก.3 SAIFI = 0.762, SAIDI = 33.410	กปบ.(ก3)									
	หมายเหตุ ตามที่ประชุมคณะกรรมการความเชื่อถือได้ของ กฟภ. ชี้แจง	ผปบ.กฟส.กทบ.									
	1.2 ดำเนินการตรวจสอบระบบไฟฟ้าระบบจำหน่ายแรงต่ำ พร้อมทั้ง	กฟส. L/M/S	ครั้ง	1	1	1	1	กบษ.(ก3)			
	ดำเนินการแก้ไขจุดผิดปกติพร้อมทั้งรายงานผลการดำเนินการใน MJM	กบษ.(ก3)									
	<u>เป้าหมาย</u> รายงานผลการดำเนินงานทุกไตรมาส	ผปบ.กฟส.กทบ.									

8. แผนงาน / โครงการ / งาน (Operating Strategies หรือ Strategic Initiatives)	9. แผนปฏิบัติ (ระบุกิจกรรมหลักพร้อมปริมาณหรือเป้าหมาย) (Activities / Action Steps)	10. สถานที่	หน่วยวัด	11. เป้าหมายรายไตรมาส				12. หน่วยงานหลัก	13. งบประมาณ (ล้านบาท)		
				ไตรมาส	ไตรมาส	ไตรมาส	ไตรมาส		(1)ลงทุน	(2)ทำ	รวม
	1.3 พิจารณาจัดทำแผนงานปรับปรุงระบบจำหน่ายแรงต่ำ		ครั้ง	1	-	-	-	กบษ.(ก3)			
	1.3.1 จัดทำแผนงานก่อสร้างและปรับปรุงระบบจำหน่ายแรงต่ำ	กฟส. L/M/S									
	เป้าหมาย จัดทำแผนภายใน เดือน ก.พ. 2568	กบษ.(ก3)									
		ผปบ.กฟส.กทบ.									
	1.3.2 ติดตามการก่อสร้างและปรับปรุงระบบจำหน่ายแรงต่ำ จากข้อ 1.3.1	กฟส. L/M/S	ครั้ง	1	1	1	1	กบษ.(ก3)			
	เป้าหมาย สรุปผลการดำเนินงานและรายงานผลการดำเนินการทุกไตรมาส	กบษ.(ก3)									
		ผปบ.กฟส.กทบ.									
	1.4 งานตรวจสอบ/บำรุงรักษาหม้อแปลง กฟภ. ตามวาระ										
	1.4.1 หม้อแปลง 3 เฟส (บำรุงรักษาเต็มรูปแบบ 23 รายการ)	กฟส. L/M/S	เครื่อง	70	70	70	69	กบษ.(ก3)			
	เป้าหมาย ร้อยละ 100 ตามแผนงานที่กำหนดและรายงานผลทุกไตรมาส	กบษ.(ก3)									
	กฟส.กทบ. จำนวน 279 เครื่อง	ผมต.กฟส.กทบ.									
	(รายละเอียดตามเอกสารแนบ_แผนงานงานบำรุงรักษาหม้อแปลง กฟภ.)										
	1.4.2 หม้อแปลง 1 เฟส (บำรุงรักษาเต็มรูปแบบ 23 รายการ)	กฟส. L/M/S	เครื่อง	4	4	4	2	กบษ.(ก3)			
	เป้าหมาย สรุปผลการดำเนินงานและรายงานผลการดำเนินการทุกไตรมาส	กบษ.(ก3)									
	กฟส.กทบ. จำนวน 14 เครื่อง	ผมต.กฟส.กทบ.									
	(รายละเอียดตามเอกสารแนบ_แผนงานงานบำรุงรักษาหม้อแปลง กฟภ.)										
	1.4.3 หม้อแปลง 3 เฟส (Visual Inspection MFO/MJM)		เครื่อง	70	70	70	69	กบษ.(ก3)			
	เป้าหมาย สรุปผลการดำเนินงานและรายงานผลการดำเนินการทุกไตรมาส	กฟส. L/M/S									
	กฟส.กทบ. จำนวน 279 เครื่อง	กบษ.(ก3)									
	(รายละเอียดตามเอกสารแนบ_แผนงานงานบำรุงรักษาหม้อแปลง กฟภ.)	ผมต.กฟส.กทบ.									
	1.4.4 หม้อแปลง 1 เฟส (Visual Inspection MFO/MJM)		เครื่อง	4	4	4	2	กบษ.(ก3)			
	เป้าหมาย สรุปผลการดำเนินงานและรายงานผลการดำเนินการทุกไตรมาส	กฟส. L/M/S									
	กฟส.กทบ. จำนวน 14 เครื่อง	กบษ.(ก3)									
	(รายละเอียดตามเอกสารแนบ_แผนงานงานบำรุงรักษาหม้อแปลง กฟภ.)	ผมต.กฟส.กทบ.									
	1.5 การปรับปรุงหม้อแปลงและระบบไฟฟ้าแรงต่ำ ตามข้อมูลจากโปรแกรม VOC / Vcare										
	เป้าหมาย		ครั้ง	3	3	3	3	กบล.(ก3)			
	- รายงานผลการตรวจสอบและแก้ไขข้อร้องเรียนจากโปรแกรม VOC / Vcare ทุกไตรมาส	กฟส. L/M/S						กวว.(ก3)			
	- วิเคราะห์และเสนอแนวทางแก้ไขกรณีไม่สามารถดำเนินการแก้ไข / ปิดงาน	กวว.(ก3)									
	ได้ครบถ้วน ร้อยละ 100	กบล.(ก3)									
		ผปบ.กฟส.กทบ.									

8. แผนงาน / โครงการ / งาน (Operating Strategies หรือ Strategic Initiatives)	9. แผนปฏิบัติ (ระบุกิจกรรมหลักพร้อมปริมาณหรือเป้าหมาย) (Activities / Action Steps)	10. สถานที่	หน่วยวัด	11. เป้าหมายรายไตรมาส				12. หน่วยงานหลัก	13. งบประมาณ (ล้านบาท)		
				ไตรมาส	ไตรมาส	ไตรมาส	ไตรมาส		(1)ลงทุน	(2)ทำ	รวม
<u>แผนงานที่ 2</u> ติดตาม Data Cleansing ระบบ GIS ในเชิงคุณภาพ	**2.1 แผนงานติดตาม Data Cleansing ระบบ GIS ในเชิงคุณภาพ (ร้อยละ SCADA3)** - ประเมินร้อยละความสำเร็จของจำนวน Feeder ระบบจำหน่ายแรงสูง 22 kV ในระบบจำหน่ายแรงสูงที่ไม่เกิด Error สามารถนำส่งระบบ SCADA3 ได้ **<u>เป้าหมาย</u>** - ดำเนินการครบถ้วน ร้อยละ 98 ตามแผนงานที่กำหนด - รายงานผลการดำเนินงานทุกเดือน ฝงภ.(กต) เป็นผู้รายงานผล กฟก.3 = ร้อยละ 98	ฝงภ.(กต)	ร้อยละ	-	98	98	98	ฝงภ.(กต)			
	2.2 แผนงานติดตาม Data Cleansing ระบบ GIS ในเชิงคุณภาพ (ร้อยละคุณภาพ) - ประเมินร้อยละความถูกต้องของข้อมูลระบบจำหน่ายแรงต่ำ โดยวัดจากหม้อแปลง กฟภ ในระบบจำหน่าย 22 kV **<u>เป้าหมาย</u>** - ดำเนินการครบถ้วน ร้อยละ 98 ตามแผนงานที่กำหนด - รายงานผลการดำเนินงานทุกเดือน ฝงภ.(กต) เป็นผู้รายงานผล กฟก.3 = ร้อยละ 98	ฝงภ.(กต)	ร้อยละ	-	98	98	98	ฝงภ.(กต)			
	2.3 แผนงานติดตาม Data Cleansing ระบบ GIS ในเชิงคุณภาพ (ร้อยละมิเตอร์) - ประเมินความสอดคล้องของข้อมูลมิเตอร์ กฟภ. ระหว่างระบบงาน GIS กับระบบ ISU โดยพิจารณาจากร้อยละของข้อมูลมิเตอร์ กฟภ. ที่มีค่า Installation ID, Pea No, รหัส กฟฟ. ตรงกันและต้องมีค่าเฟสตรงกัน (1 เฟส, 3 เฟส) **<u>เป้าหมาย</u>** - ดำเนินการครบถ้วน ร้อยละ 99 ตามแผนงานที่กำหนด - รายงานผลการดำเนินงานทุกเดือน ฝงภ.(กต) เป็นผู้รายงานผล กฟก.3 = ร้อยละ 99	ฝงภ.(กต)	ร้อยละ	-	99	99	99	ฝงภ.(กต)			
	2.4 แผนงานติดตาม Data Cleansing ระบบ GIS ในเชิงคุณภาพ (ร้อยละหม้อแปลง) - ประเมินความสอดคล้องของข้อมูลหม้อแปลง กฟภ. ในระบบ 22 เควี ระหว่างระบบ GIS กับระบบ ADS โดยพิจารณาจากร้อยละของข้อมูลหม้อแปลงที่มีค่า PEA No. และรหัส กฟฟ. (AOJ) ตรงกันในระบบ GIS **<u>เป้าหมาย</u>** - ดำเนินการครบถ้วน ร้อยละ 98 ตามแผนงานที่กำหนด - รายงานผลการดำเนินงานทุกเดือน ฝงภ.(กต) เป็นผู้รายงานผล กฟก.3 = ร้อยละ 98	ฝงภ.(กต)	ร้อยละ	-	98	98	98	ฝงภ.(กต)			
	2.5 แผนงานติดตาม Data Cleansing ระบบ GIS ในเชิงคุณภาพ (ร้อยละข้อมูลงานก่อสร้าง SAP-PS สู่ระบบ GIS) - ประเมินความสอดคล้องของข้อมูลงานก่อสร้างระบบจำหน่ายแรงสูง (22/33 kV) และระบบจำหน่ายแรงต่ำ (400/230 V) เข้าสู่ระบบ GIS ได้ เป้าหมาย - ดำเนินการครบถ้วน ร้อยละ 90 ตามแผนงานที่กำหนด - รายงานผลการดำเนินงานทุกเดือน ฝงภ.(กต) เป็นผู้รายงานผล	ฝงภ.(กต)	ร้อยละ		90	90	90	ฝงภ.(กต)			

8. แผนงาน / โครงการ / งาน (Operating Strategies หรือ Strategic Initiatives)	9. แผนปฏิบัติ (ระบุกิจกรรมหลักพร้อมปริมาณหรือเป้าหมาย) (Activities / Action Steps)	10. สถานที่	หน่วยวัด	11. เป้าหมายรายไตรมาส				12. หน่วยงานหลัก	13. งบประมาณ (ล้านบาท)		
				ไตรมาส	ไตรมาส	ไตรมาส	ไตรมาส		(1)ลงทุน	(2)ทำ	รวม
แผนงานที่ 3 **แผนงานความสำเร็จในการส่งข้อมูลในระบบ OMS เพื่อให้บริการลูกค้ากรณีไฟดับ และกรณีมีแผนดับไฟ**	3.1 ปรับปรุงและติดตามการส่งข้อมูลจากระบบ OMS เพื่อให้บริการลูกค้ากรณีไฟดับ และ กรณีมีแผนดับไฟ 3.1.1 จัดประชุมทบทวนแนวทางการจัดส่งข้อมูลจากระบบ OMS เพื่อให้บริการลูกค้ากรณีไฟดับและ กรณีมีแผนดับไฟ เป้าหมาย - จัดประชุมฯและรายงานผล ภายในไตรมาส 2/2568 3.1.2 ดำเนินการปรับปรุงฐานข้อมูลระบบโครงข่ายไฟฟ้าในระบบ GIS ให้สอดคล้องกับสภาพปัจจุบัน ก่อนนำเข้าระบบ SCADA และระบบ OMS อย่างน้อยเดือนละ 1 ครั้ง เป้าหมาย รายงานผลการดำเนินงานทุกเดือน	กปบ.(ก3) กวว.(ก3)	ครั้ง ครั้ง		1 3	 3	 3	กปบ.(ก3) กวว.(ก3)			
	3.1.3 การสร้างเหตุการณ์และปรับปรุงประมาณการเวลาจ่ายไฟกลับคืนในเชิง Realtime ภายใน 1 ชั่วโมง กรณีไฟดับ เป้าหมาย ดำเนินการครบถ้วน ร้อยละ 80 ตามแผนงานที่กำหนด รายงานผลการดำเนินงานทุกเดือน 3.1.4 การสร้างเหตุการณ์แผนดับไฟฟ้าหม้อแปลงจำหน่ายแรงต่ำ ก่อนวันเริ่มปฏิบัติงานอย่างน้อย 3 วันทำการ กรณีมีแผนดับไฟ เป้าหมาย ดำเนินการครบถ้วน ร้อยละ 80 ตามแผนงานที่กำหนด รายงานผลการดำเนินงานทุกเดือน	กปบ.(ก3) ผปบ.กฟส.กทบ. กปบ.(ก3) ผปบ.กฟส.กทบ.	ร้อยละ ร้อยละ		80 80	80 80	80 80	กปบ.(ก3) กปบ.(ก3)			

แผนปฏิบัติการสายงานภาคกลางและใต้ กฟส.กทบ ประจำปี 2568 (ทบทวนครั้งที่ 1)

มุมมอง : Internal Process

1. วัตถุประสงค์เชิงยุทธศาสตร์

- SO1 เป็นผู้นำการให้บริการจำหน่ายไฟฟ้าด้วยเทคโนโลยีดิจิทัลนวัตกรรม และทุนมนุษย์

2. กลยุทธ์ระดับองค์กร

- CB1 Core Business: การบูรณาการในการสร้างประโยชน์ทางธุรกิจ ส่งเสริมการใช้เทคโนโลยีเพิ่มคุณภาพการให้บริการและเพิ่มขีดความสามารถของบุคลากร โดยบริหารจัดการจากศูนย์ TCC

3. เกณฑ์วัดการดำเนินงาน (KRI)

- สร้างมูลค่าเพิ่มในธุรกิจหลัก (Core Regulate Business) 750 ล้านบาท ด้วยการเพิ่มประสิทธิภาพในการบริหารและปฏิบัติการ

4. ค่าเป้าหมาย (ระดับ 5)

- 750 ล้านบาท (รายปี)

5. กลยุทธ์ระดับสายงาน

- CB1 Core Business: การบูรณาการในการสร้างประโยชน์ทางธุรกิจ ส่งเสริมการใช้เทคโนโลยีเพิ่มคุณภาพการให้บริการและเพิ่มขีดความสามารถของบุคลากร โดยบริหารจัดการจากศูนย์ TCC

6. เกณฑ์วัดการดำเนินงาน (KRI)

- ร้อยละของหน่วยสูญเสียในระบบจำหน่าย (Loss) ของสายงานภาคกลางและใต้
- ดัชนีจำนวนครั้งที่ไฟฟ้าขัดข้อง (SAIFI) นิคมอุตสาหกรรมของสายงานภาคกลางและใต้
- ดัชนีระยะเวลาที่ไฟฟ้าขัดข้อง (SAIDI) นิคมอุตสาหกรรมของสายงานภาคกลางและใต้
- ความพึงพอใจต่อระบบไฟฟ้าในนิคมอุตสาหกรรม
- สัดส่วนของค่าใช้จ่ายในการบำรุงรักษาเชิงป้องกันต่อเชิงแก้ไข (Preventive Maintenance/Corrective Maintenance) ที่เพิ่มขึ้นของระบบไฟฟ้า
- ผลสำรวจความพึงพอใจของผู้มีส่วนได้ส่วนเสียต่อการดำเนินงานของ กฟภ.
- ผลสำรวจความผูกพันระหว่างผู้มีส่วนได้ส่วนเสียกับ กฟภ.

7. ค่าเป้าหมาย (ระดับ 5)

- ระดับ 5
- ระดับ 5
- ระดับ 5
- ระดับ 5
- อัตราส่วน PM/CM ไม่ต่ำกว่า 2.5
- ระดับ 5
- ระดับ 5

8. แผนงาน / โครงการ / งาน (Operating Strategies หรือ Strategic Initiatives)	9. แผนปฏิบัติ (ระบุกิจกรรมหลักพร้อมปริมาณหรือเป้าหมาย) (Activities / Action Steps)	10. สถานที่	หน่วยวัด	11. เป้าหมายรายไตรมาส				12. หน่วยงานหลัก	13. งบประมาณ (ล้านบาท)		
				ไตรมาส 1	ไตรมาส 2	ไตรมาส 3	ไตรมาส 4		(1)ลงทุน	(2)ทำการ	รวม
<u>แผนงานที่ 1</u> ควบคุมหน่วยสูญเสียในระบบจำหน่าย (Loss) ของสายงานภาคกลางและใต้	**1.1 แผนงานปรับปรุงคุณภาพของข้อมูลระบบไฟฟ้าแรงต่ำ ด้วยการสุ่มตรวจหม้อแปลงที่มีผลการรัน OPSA ผิดปกติ โหลดเกิน 150 % และแรงดันต่ำกว่า 170V**	กวว.(ก3) กฟส. L/M/S ผปบ.กฟส.กทบ.						กวว.(ก3)			
	1.1.1 กวว.(ก3) จัดทำแผนการสุ่มตรวจ หม้อแปลงที่มีผลการรัน OPSA ผิดปกติ โหลดเกิน 150% และแรงดันต่ำกว่า 170V		ครั้ง	1							
	<u>เป้าหมาย</u> จัดทำแผนภายใน เดือน ม.ค.2568 (กฟส.กทบ. จำนวน 1 เครื่อง)										
	<u>(รายละเอียดตามเอกสารแนบ_แผนงานหม้อแปลง Loading 150%)</u>										
	1.1.2 กวว.(ก3)ดำเนินการสุ่มตรวจ หม้อแปลงที่มีผลการรัน OPSA ผิดปกติ โหลดเกิน 150% และแรงดันต่ำกว่า 170V		ครั้ง		1						
	<u>เป้าหมาย</u> ดำเนินการภายในไตรมาสที่ 2/2568										
	1.1.3 ดำเนินการแก้ไข/ปรับปรุงหม้อแปลงที่มีผลการรัน OPSA ผิดปกติ		ครั้ง	1	1	1	1				
	โหลดเกิน 150% และแรงดันต่ำกว่า 170V (กฟส.กทบ. จำนวน 1 เครื่อง)										
	<u>เป้าหมาย</u> กฟส. L,M,S ดำเนินการปรับปรุงแก้ไขข้อมูลระบบ GIS กรณีสุ่มตรวจข้อมูลสภาพปัจจุบันไม่ตรงกับระบบGIS ภายใน 1 เดือน ภายหลังจากได้รับรายงานผลความผิดปกติ										

8. แผนงาน / โครงการ / งาน (Operating Strategies หรือ Strategic Initiatives)	9. แผนปฏิบัติ (ระบุกิจกรรมหลักพร้อมปริมาณหรือเป้าหมาย) (Activities / Action Steps)	10. สถานที่	หน่วยวัด	11. เป้าหมายรายไตรมาส				12. หน่วยงานหลัก	13. งบประมาณ (ล้านบาท)		
				ไตรมาส 1	ไตรมาส 2	ไตรมาส 3	ไตรมาส 4		(1)ลงทุน	(2)ทำการ	รวม
	1.2 การปรับปรุงหม้อแปลงและระบบไฟฟ้าแรงต่ำ ตามผลการวิเคราะห์ด้วยโปรแกรม OPSA on GIS (ไตรมาสที่ 4/2567)										
	1.2.1 หม้อแปลงที่เกิดปัญหา Loading 80-100%										
	1.2.1.1 จัดทำแผนงานการปรับปรุงระบบจำหน่ายแรงต่ำ จัดลำดับความสำคัญของแผนงานปรับปรุงฯ จัดทำงบประมาณ, แผนความต้องการพัสดุ และแผนงานก่อสร้างและปรับปรุงระบบจำหน่ายแรงต่ำโดยพิจารณาหม้อแปลงที่เกิดปัญหา Loading 80-100%	กวว.(ก3) กฟส. L/M/S ผปบ.กฟส.กทบ.	ครั้ง	1				กวว.(ก3)			
	เป้าหมาย จัดทำแผนแก้ไข ให้แล้วเสร็จในไตรมาส 1/2568 **ดำเนินการให้แล้วเสร็จ 100% (กฟส.กทบ.จำนวน 5 เครื่อง) วัดผลจากการรายงาน** หม้อแปลงใน PSIM **(รายละเอียดตามเอกสารแนบ_แผนงานหม้อแปลง Loading 80-100%)**										
	1.2.1.2 ผลดำเนินการก่อสร้างและปรับปรุงระบบจำหน่ายแรงต่ำ เพื่อแก้ไขปัญหาหม้อแปลงที่เกิดปัญหา Loading 80-100% (กฟส.กทบ. จำนวน 5 เครื่อง) **เป้าหมาย** ไตรมาส 1 ร้อยละ 5 ของหม้อแปลงไฟฟ้าที่มีปัญหา ไตรมาส 2 ร้อยละ 25 ของหม้อแปลงไฟฟ้าที่มีปัญหา ไตรมาส 3 ร้อยละ 75 ของหม้อแปลงไฟฟ้าที่มีปัญหา ต.ค. - พ.ย. 2568 ร้อยละ 100 ของหม้อแปลงไฟฟ้าที่มีปัญหา	กวว.(ก3) กฟส. L/M/S ผปบ.กฟส.กทบ.	ร้อยละ	5	25	75	100	กวว.(ก3)			
	1.2.2 หม้อแปลงที่เกิดปัญหา Unbalance > 50 % และ Load > 50%										
	1.2.2.1 จัดทำแผนงานการปรับปรุงระบบจำหน่ายแรงต่ำ จัดลำดับความสำคัญของแผนงานปรับปรุงฯ จัดทำงบประมาณ, แผนความต้องการพัสดุ และแผนงานก่อสร้างและปรับปรุงระบบจำหน่ายแรงต่ำโดยพิจารณาหม้อแปลงที่เกิดปัญหา Unbalance > 50 % และ Load > 50% **เป้าหมาย** จัดทำแผนแก้ไข ให้แล้วเสร็จในไตรมาส 1/2568 **ดำเนินการให้แล้วเสร็จ 100% (กฟส.กทบ.จำนวน 17 เครื่อง) วัดผลจากการรายงาน** หม้อแปลงใน PSIM **(รายละเอียดตามเอกสารแนบ_แผนงานหม้อแปลง Unbalance > 50 % และ Load > 50%)**	กวว.(ก3) กฟส. L/M/S ผปบ.กฟส.กทบ.	ครั้ง	1				กวว.(ก3)			
	1.2.2.2 ผลดำเนินการก่อสร้างและปรับปรุงระบบจำหน่ายแรงต่ำ เพื่อแก้ไขปัญหาหม้อแปลงที่เกิดปัญหา Unbalance > 50 % และ Load > 50% **เป้าหมาย (กฟส.กทบ.จำนวน 17 เครื่อง)** ไตรมาส 1 ร้อยละ 5 ของหม้อแปลงไฟฟ้าที่มีปัญหา ไตรมาส 2 ร้อยละ 25 ของหม้อแปลงไฟฟ้าที่มีปัญหา ไตรมาส 3 ร้อยละ 75 ของหม้อแปลงไฟฟ้าที่มีปัญหา ต.ค. - พ.ย. 2568 ร้อยละ 100 ของหม้อแปลงไฟฟ้าที่มีปัญหา	กวว.(ก3) กฟส. L/M/S ผปบ.กฟส.กทบ.	ร้อยละ	5	25	75	100	กวว.(ก3)			
	1.3 แผนงานปรับแรงดันที่สถานีไฟฟ้าต้นทางที่ 23.1 kv (Voltage Improvment) **เป้าหมาย** - ดำเนินการครบถ้วน ร้อยละ 100 ตามแผนงานที่กำหนด - ไตรมาส 1 สถานีศรีประจันต์ - ไตรมาส 2 สถานีสุพรรณบุรี 2	กฟส.เมืองสุพรรณบุรี กฟส.ศรีประจันต์	ร้อยละ	100	100			กปบ.(ก3) กสฟ.(ก3)			

8. แผนงาน / โครงการ / งาน (Operating Strategies หรือ Strategic Initiatives)	9. แผนปฏิบัติ (ระบุกิจกรรมหลักพร้อมปริมาณหรือเป้าหมาย) (Activities / Action Steps)	10. สถานที่	หน่วยวัด	11. เป้าหมายรายไตรมาส				12. หน่วยงานหลัก	13. งบประมาณ (ล้านบาท)		
				ไตรมาส 1	ไตรมาส 2	ไตรมาส 3	ไตรมาส 4		(1)ลงทุน	(2)ทำการ	รวม
<u>แผนงานที่ 2 ควบคุมสัดส่วนของค่าใช้จ่าย</u> ในการบำรุงรักษาเชิงป้องกันต่อเชิงแก้ไข (Preventive Maintenance / Corrective Maintenance) ที่เพิ่มขึ้นของระบบไฟฟ้า	**2.1 ติดตาม ควบคุม ค่าดัชนี SAIFI & SAIDI กฟฟ. จุดรวมงาน (รวมสังกัด) ให้เป็นตามเกณฑ์ที่ กจฟ. กำหนด** **<u>เป้าหมาย</u>** สรุปและรายงานผลการดำเนินการทุกไตรมาส	กฟส. L/M/S กปบ.(ก3)	ครั้ง	1	1	1	1	กปบ.(ก3)			
	2.2 ติดตามกิจกรรม ควบคุม ค่าดัชนี SAIFI & SAIDI 4 กฟฟ. จุดรวมงาน (รวมสังกัด) ที่มีค่ามากที่สุด ให้เป็นไปตามเกณฑ์ที่ กจฟ. กำหนด										
	2.2.1 จัดทำแผนงาน/กิจกรรม บำรุงรักษาระบบไฟฟ้า เพื่อลดค่าดัชนีฯ SAIFI & SAIDI 4 กฟฟ. จุดรวมงาน (รวมสังกัด) ที่มีค่ามากที่สุด **<u>เป้าหมาย</u>** จัดทำแผนงานภายใน วันที่ 15 กุมภาพันธ์ 25678	กปบ.(ก3)	ครั้ง	1				กปบ.(ก3)			
	2.2.2 ติดตามผลการดำเนินงานตามแผนงานในข้อ 2.2.1 **<u>เป้าหมาย</u>** สรุปผลการดำเนินงานและรายงานผลการดำเนินการทุกไตรมาส กฟก.3 กฟส.เมืองสุพรรณบุรี, กฟส.เมืองกาญจนบุรี, กฟส.บ่อพลอย, กฟส.เดิมบางนางบวช	กฟส.เมืองสุพรรณบุรี กฟส.เมืองกาญจนบุรี กฟส.บ่อพลอย กฟส.เดิมบางนางบวช กปบ.(ก3)	ครั้ง	1	1	1	1	กปบ.(ก3)			
	2.3 ติดตามกิจกรรม ควบคุม ค่าดัชนี SAIFI & SAIDI ในพื้นที่เมืองใหญ่ ให้เป็นไปตามเกณฑ์ที่ กจฟ. กำหนด										
	2.3.1 จัดทำแผนงาน/กิจรรม บำรุงรักษาระบบไฟฟ้า เพื่อลดค่าดัชนีฯ SAIFI & SAIDI พื้นที่เมืองใหญ่ **<u>เป้าหมาย</u>** จัดทำแผนงานภายใน วันที่ 15 กุมภาพันธ์ 2568	กฟจ.สมุทรสาคร กฟส.เมืองสมุทรสาคร กฟสโ.คกขาม กปบ.(ก3)	ครั้ง	1				กปบ.(ก3)			
	2.3.2 ติดตามผลการดำเนินงานตามแผนงานในข้อ 2.3.1 **<u>เป้าหมาย</u>** สรุปผลการดำเนินงานและรายงานผลการดำเนินการทุกไตรมาส	กฟจ.สมุทรสาคร กฟส.เมืองสมุทรสาคร กฟสโ.คกขาม กปบ.(ก3)	ครั้ง	1	1	1	1	กปบ.(ก3)			

8. แผนงาน / โครงการ / งาน (Operating Strategies หรือ Strategic Initiatives)	9. แผนปฏิบัติ (ระบุกิจกรรมหลักพร้อมปริมาณหรือเป้าหมาย) (Activities / Action Steps)	10. สถานที่	หน่วยวัด	11. เป้าหมายรายไตรมาส				12. หน่วยงานหลัก	13. งบประมาณ (ล้านบาท)		
				ไตรมาส 1	ไตรมาส 2	ไตรมาส 3	ไตรมาส 4		(1)ลงทุน	(2)ทำการ	รวม
	2.4 งานก่อสร้างระบบจำหน่ายแรงสูงเหนือดิน ตาม คพจ.2.3	กฟส. L/M/S	ครั้ง	1	1	1	1	กรย.(ก3)			
	<u>เป้าหมาย</u> รายงานผลทุกไตรมาส (กฟส.กทบ. ปป.ฯหน้าสถานี กทบ.6 ถึง แยก รร.บ้านแคราย)	กรย.(ก3)									
	จำนวน 132.70 วงจร-กม. (กฟส.กทบ. จำนวน 0.403 วงจร-กม.)	ผกส.กฟส.กทบ.									
	ไตรมาส 1 จำนวน 74.92 วงจร-กม.										
	ไตรมาส 2 จำนวน 44.06 วงจร-กม.										
	ไตรมาส 3 จำนวน 3.84 วงจร-กม.										
	ไตรมาส 4 จำนวน 9.89 วงจร-กม.										
	<u>(รายละเอียดตามเอกสารแนบ_แผนงานก่อสร้างแรงสูง NA)</u>										
	2.5 งานปรับปรุงระบบจำหน่ายแรงสูงเหนือดิน ตาม คพจ.2.3	กฟส. L/M/S	ครั้ง	1	1	1	1	กรย.(ก3)			
	<u>เป้าหมาย</u> รายงานผลทุกไตรมาส (กฟส.กทบ.ปัจจุบันยังไม่มี อนุมัติในแผนงาน)	กรย.(ก3)									
	จำนวน 100.60 วงจร-กม.	ผกส.กฟส.กทบ.									
	ไตรมาส 1 จำนวน 50.36 วงจร-กม.										
	ไตรมาส 2 จำนวน 21.95 วงจร-กม.										
	ไตรมาส 3 จำนวน 22.26 วงจร-กม.										
	ไตรมาส 4 จำนวน 6.01 วงจร-กม.										
	<u>(รายละเอียดตามเอกสารแนบ_แผนงานปรับปรุงแรงสูง IA)</u>										
	2.6 งานก่อสร้างสถานีไฟฟ้าชั่วคราว	กรย.(ก3)	ครั้ง	1	1	1	1	กรย.(ก3)			
	- สถานีฯ สมุทรสาคร17 (ชั่วคราว)	กสฟ.(ก3)									
	- สถานีฯอ้อมน้อย1 (ชั่วคราว)	กบษ.(ก3)									
	ไตรมาส 2 จำนวน 1 สถานีฯอ้อมน้อย1										
	ไตรมาส 3 จำนวน 1 สถานีฯ สมุทรสาคร17										
	<u>เป้าหมาย</u> ไตรมาส 2 จำนวน 1 สถานีฯอ้อมน้อย1										
	2.7 สำรวจระบบไฟฟ้าทั้งระบบสายส่ง, ระบบจำหน่ายแรงสูง เพื่อพิจารณาปรับปรุงระบบจำหน่าย										
	2.7.1 สำรวจระบบจำหน่ายและจัดทำแผนงานก่อสร้างและปรับปรุงระบบสายส่ง ,ระบบจำหน่าย	กฟส. L/M/S	ครั้ง	1				กบษ.(ก3)			
		กบษ.(ก3)									
	<u>เป้าหมาย</u> จัดทำแผนงานและรายงานผลภายใน เดือน มี.ค. 2568	ผปบ.กฟส.กทบ.									
	กฟส. ระดับ L อย่างน้อย กฟฟ. ละ 5 แผนงาน										
	กฟส. ระดับ M อย่างน้อย กฟฟ. ละ 3 แผนงาน										
	กฟส. ระดับ S อย่างน้อย กฟฟ. ละ 2 แผนงาน										
	กฟส. ระดับ XS อย่างน้อย กฟฟ. ละ 1 แผนงาน										
	(กฟส. ระดับ XS นับรวมและวัด กฟฟ. ต้นสังกัด)										
	2.7.2 รายงานผลการก่อสร้างและปรับปรุงระบบจำหน่าย จากข้อ 2.7.1	กฟส. L/M/S	ครั้ง	1	1	1	1	กบษ.(ก3)			
	<u>เป้าหมาย</u> รายงานผลการดำเนินงานทุกไตรมาส	กบษ.(ก3)									
		ผปบ.กฟส.กทบ.									

แผนปฏิบัติการสายงานภาคกลางและใต้ กฟส.กทบ. ประจำปี 2568 (ฉบับทบทวน ครั้งที่ 1)

มุมมอง : Learning & Growth

1. วัตถุประสงค์เชิงยุทธศาสตร์

- SO1 เป็นผู้นำการให้บริการจำหน่ายไฟฟ้าด้วยเทคโนโลยีดิจิทัลนวัตกรรม และทุนมนุษย์

2. กลยุทธ์ระดับองค์กร

- HCM1 People พัฒนาระบบการเรียนรู้เสริมสร้าง (Reskill) และยกระดับสมรรถนะ (Upskill) ของบุคลากร

3. เกณฑ์วัดการดำเนินงาน (KRI)

- กลุ่มเป้าหมายที่ได้รับการพัฒนาตาม Future Competency และมีส่วนร่วมในการพัฒนา Use Case (100%)

4. ค่าเป้าหมาย (ระดับ 5)

- ร้อยละ 100

5. กลยุทธ์ระดับสายงาน

- HCM1 People พัฒนาระบบการเรียนรู้เสริมสร้าง (Reskill) และยกระดับสมรรถนะ (Upskill) ของบุคลากร

6. เกณฑ์วัดการดำเนินงาน (KRI)

- ร้อยละความสำเร็จของการดำเนินงานตามแผนพัฒนาทีมงานด้านการจัดการความรู้

• จำนวนองค์ความรู้ตามกระบวนการหลักและกระบวนการสนับสนุนที่สำคัญ (Key and Support Processes) ที่มีการพัฒนาและปรับปรุงการปฏิบัติงานโดยใช้เครื่องมือการจัดการความรู้

- ร้อยละความสำเร็จของทีมงานด้านการจัดการความรู้ที่ผ่านการประเมินประสิทธิผลของการเรียนรู้และพัฒนาตามรูปแบบที่กำหนด

• จำนวนองค์ความรู้ตามกระบวนการหลักและกระบวนการสนับสนุนที่สำคัญ (Key and Support Processes) ที่มีการใช้องค์ความรู้ไปพัฒนาและปรับปรุงการปฏิบัติงานรวมถึงการใช้การจัดการความรู้ไปสร้างความตระหนักด้านความเสี่ยง

7. ค่าเป้าหมาย (ระดับ 5)

- ร้อยละของจำนวนองค์ความรู้ตามกระบวนการหลักและกระบวนการสนับสนุน (รอค่าเป้าหมายจากสายงานฯ บก)

- ร้อยละของจำนวนองค์ความรู้ตามกระบวนการหลักและกระบวนการสนับสนุน (รอค่าเป้าหมายจากสายงานฯ บก)

8. แผนงาน / โครงการ / งาน (Operating Strategies หรือ Strategic Initiatives)	9. แผนปฏิบัติ (ระบุกิจกรรมหลักพร้อมปริมาณหรือเป้าหมาย) (Activities / Action Steps)	10. สถานที่	หน่วยวัด	11. เป้าหมายรายไตรมาส				12. หน่วยงานหลัก	13. งบประมาณ (ล้านบาท)		
				ไตรมาส 1	ไตรมาส 2	ไตรมาส 3	ไตรมาส 4		(1)ลงทุน	(2)ทำการ	รวม
<u>แผนงานที่ 1</u> แผนงานพัฒนาบุคลากรในการจัดการความรู้เพื่อนำไปปรับปรุงการทำงาน	**1.1 คณะทำงานการจัดการความรู้ ของสายงานภาคกลางและใต้ และ กฟข. เข้าร่วมการประชุมชี้แจงแผนปฏิบัติด้านการจัดการความรู้ของ กฟภ.**										
	1.1.1 แต่งตั้งคณะทำงานการจัดการความรู้										
	<u>เป้าหมาย</u> จัดตั้งคณะทำงานฯ ภายในไตรมาสที่ 1/2568	ทุกกอง กฟส.L,M ผสน.กฟส.กทบ.	ครั้ง	1	-	-	-	ผพค.กสข.			
	1.1.2 รับฟังการประชุมชี้แจง จาก กพค.										
	<u>เป้าหมาย</u> เข้าร่วมกิจกรรม ภายในไตรมาสที่ 1/2568	ทุกกอง กฟส.L,M	ครั้ง	1	-	-	-	ผพค.กสข.			

8. แผนงาน / โครงการ / งาน (Operating Strategies หรือ Strategic Initiatives)	9. แผนปฏิบัติ (ระบุกิจกรรมหลักพร้อมปริมาณหรือเป้าหมาย) (Activities / Action Steps)	10. สถานที่	หน่วยวัด	11. เป้าหมายรายไตรมาส				12. หน่วยงานหลัก	13. งบประมาณ (ล้านบาท)		
				ไตรมาส 1	ไตรมาส 2	ไตรมาส 3	ไตรมาส 4		(1)ลงทุน	(2)ทำการ	รวม
	1.2 คัดเลือกคู่มือปฏิบัติงาน (WM) ที่สอดคล้องกับหัวข้อองค์ความรู้ที่สำคัญ (Critical Knowledge) ที่ระบุใน Knowledge Landscape และวิเคราะห์จุดที่ต้องควบคุม ระมัดระวังหรือจุดสำคัญ / วิกฤต (Critical Step) หรือจุดที่ต้องควบคุม (Control point) หรือบุคคลสำคัญ / ผู้เชี่ยวชาญ / บุคคลที่กำลังจะเกษียณ (Critical Persons) ในขั้นตอนการปฏิบัติงาน	KM Facilitator วศก.5.ผบส.กทบ. นทน.7.ผกส.กทบ.								
	เป้าหมาย อย่างน้อย 1 เรื่อง ภายในไตรมาสที่ 2/2568	คณะทำงานฯ ทุกกอง , กฟส.L,M	เรื่อง	-	อย่างน้อย 1	-	-	ผพค.กสข.			
	1.3 จัดทำองค์ความรู้ที่เกี่ยวข้องกับจุดที่ต้องควบคุมระมัดระวังหรือจุดสำคัญ / วิกฤต (Critical Step) , จุดที่ต้องควบคุม (Control point) , บุคคลสำคัญ/ผู้เชี่ยวชาญ / บุคคลที่กำลังจะเกษียณ (Critical Persons) ตามคู่มือปฏิบัติงานที่ถูกคัดเลือก	KM Facilitator วศก.5.ผบส.กทบ. นทน.7.ผกส.กทบ.								
	เป้าหมาย อย่างน้อย 1 องค์ความรู้ ภายในไตรมาสที่ 2/2568	คณะทำงานฯ	องค์ความรู้	-	อย่างน้อย 1	-	-	ผพค.กสข.			
	1.4 Upload องค์ความรู้ตามข้อ 1.3 ที่จัดทำขึ้น ใน ระบบ KM-Si	KM Facilitator วศก.5.ผบส.กทบ. นทน.7.ผกส.กทบ.								
	เป้าหมาย อย่างน้อย 1 องค์ความรู้ ภายในไตรมาสที่ 2/2568	คณะทำงานฯ	องค์ความรู้	-	อย่างน้อย 1	-	-	ผพค.กสข.			
	1.5 สื่อสาร แลกเปลี่ยน และถ่ายโอนความรู้ที่เกี่ยวข้องกับจุดที่ต้องควบคุม ระมัดระวังหรือจุดสำคัญ / วิกฤติ (Critical Step) ตามข้อ 1.3 ให้แก่ บุคลากรที่เกี่ยวข้อง ผ่านเครื่องมือการจัดการความรู้ เช่น AAR, Story Telling, Mentor, On-the-job Training เป็นต้น	KM Facilitator วศก.5.ผบส.กทบ. นทน.7.ผกส.กทบ.								
	เป้าหมาย อย่างน้อย 1 ช่องทาง ภายในไตรมาสที่ 3/2568	คณะทำงานฯ ทุกกอง , กฟส.L,M	ช่องทาง	-	-	อย่างน้อย 1	-	ผพค.กสข.			

8. แผนงาน / โครงการ / งาน (Operating Strategies หรือ Strategic Initiatives)	9. แผนปฏิบัติ (ระบุกิจกรรมหลักพร้อมปริมาณหรือเป้าหมาย) (Activities / Action Steps)	10. สถานที่	หน่วยวัด	11. เป้าหมายรายไตรมาส				12. หน่วยงานหลัก	13. งบประมาณ (ล้านบาท)		
				ไตรมาส 1	ไตรมาส 2	ไตรมาส 3	ไตรมาส 4		(1)ลงทุน	(2)ทำการ	รวม
	1.6 นำคู่มือปฏิบัติงาน (WM) ที่มีการปรับปรุงองค์ความรู้ ตามข้อ 1.3 มาใช้ปฏิบัติงาน พร้อมประเมินผลเพื่อพัฒนาปรับปรุง โดยใช้ข้อมูลป้อนกลับจากการดำเนินงาน รวมถึงข้อมูลจากแหล่งอื่นๆ เช่น การแลกเปลี่ยนความรู้จากผู้มีส่วนได้ส่วนเสีย, แนวทางการปรับปรุงกระบวนการจากหน่วยงานที่มีรูปแบบการดำเนินงานใกล้เคียง, Training เป็นต้น									
	<u>เป้าหมาย</u> อย่างน้อย 1 เรื่อง ภายในไตรมาสที่ 3/2568	คณะทำงาน ฯ กฟก.3	เรื่อง	-	-	อย่างน้อย 1	-	ผพค.กสข.			
	1.7 กรอกข้อมูลในแบบฟอร์ม “การจัดทำองค์ความรู้ที่เกี่ยวข้องกับจุดที่ต้องควบคุม ระมัดระวังหรือ จุดสำคัญ/วิกฤต (Critical Step)” Download แบบฟอร์ม ในระบบ KM-Si ส่วนของจากใจทีมงาน									
	<u>เป้าหมาย</u> อย่างน้อย 1 เรื่อง ภายในไตรมาสที่ 3/2568	KM Facilitator กฟก.3	เรื่อง	-	-	อย่างน้อย 1	-	ผพค.กสข.			
	1.8 วิเคราะห์ผลการพัฒนาและปรับปรุงการปฏิบัติงานในกระบวนการที่ถูกเลือก เพื่อประเมินประสิทธิภาพและประสิทธิผลของกระบวนนั้นๆ เช่น การเพิ่มความพึงพอใจต่อผู้มีส่วนได้ส่วนเสีย เป็นต้น									
	<u>เป้าหมาย</u> วิเคราะห์และสรุปผล ภายในไตรมาสที่ 4/2568	คณะทำงาน ฯ กฟก.3	ร้อยละ	-	-	-	100	ผพค.กสข.			
<u>แผนงานหลักที่ 2</u> แผนงานพัฒนาบุคลากรในงานด้านนวัตกรรมเพื่อไปใช้ปรับปรุงและพัฒนากระบวนการปฏิบัติงานของหน่วยงาน	**2.1 คณะทำงานวิจัย พัฒนาสิ่งประดิษฐ์ และนวัตกรรม ของสายงานฯ และ กฟข. ร่วมกันจัดทำแผนการดำเนินงานด้านนวัตกรรม ประจำปี 2568 และกำหนดกิจกรรมส่งเสริมฯ**									
	2.1.1 แต่งตั้งคณะทำงานฯ เพื่อพิจารณาจัดทำแผนและกำหนดกิจกรรมอย่างน้อย 1 กิจกรรม เช่น จัดประกวด, จัดอบรม, แลกเปลี่ยนความคิด เป็นต้น เพื่อพัฒนาความสามารถและเพิ่มศักยภาพของบุคลากรในการใช้ความคิดสร้างสรรค์ และการจัดการงานนวัตกรรม									
	<u>เป้าหมาย</u> จัดตั้งคณะทำงานฯ ภายในไตรมาสที่ 1/2568	คณะทำงานวิจัยฯ	กิจกรรม	อย่างน้อย 1	-	-	-	ผพค.กสข.			

8. แผนงาน / โครงการ / งาน (Operating Strategies หรือ Strategic Initiatives)	9. แผนปฏิบัติ (ระบุกิจกรรมหลักพร้อมปริมาณหรือเป้าหมาย) (Activities / Action Steps)	10. สถานที่	หน่วยวัด	11. เป้าหมายรายไตรมาส				12. หน่วยงานหลัก	13. งบประมาณ (ล้านบาท)		
				ไตรมาส 1	ไตรมาส 2	ไตรมาส 3	ไตรมาส 4		(1)ลงทุน	(2)ทำการ	รวม
	2.1.2 ถ่ายทอดแผนการดำเนินงาน ตามข้อ 1.1 และแผนการปลูกฝังค่านิยมและการเสริมสร้างวัฒนธรรมของ กฟภ. ให้พนักงานในสังกัดทราบ ผ่านช่องทางการสื่อสารในรูปแบบดิจิทัล เช่น เว็บไซต์ กฟข., Facebook, Line Office Account, Youtube เป็นต้น เป้าหมาย อย่างน้อย 3 ช่องทาง ภายในไตรมาสที่ 2/2568	คณะทำงานวิจัยฯ	ช่องทาง	-	อย่างน้อย 3	-	-	คณะทำงานวิจัยฯ			
	2.2 ประเมินผลความสำเร็จของแผนการดำเนินงานด้านนวัตกรรมประจำปี 2568 เป้าหมาย วิเคราะห์และสรุปผล ภายในไตรมาสที่ 4/2568	คณะทำงานวิจัยฯ	ร้อยละ	-	-	-	100	คณะทำงานวิจัยฯ			
	2.3 กนว. หรือ คณะทำงานฯ คัดเลือกสิ่งประดิษฐ์หรือนวัตกรรมที่ขึ้นทะเบียน TRL3 ขยายผลไปสู่การพัฒนาหรือปรับปรุงกระบวนการปฏิบัติงานภายในหน่วยงาน เป้าหมาย คัดเลือกสิ่งประดิษฐ์หรือนวัตกรรม อย่างน้อย 1 ชิ้น ภายในไตรมาสที่ 3/2568	คณะทำงานวิจัยฯ	ชิ้น	-	-	อย่างน้อย 1	-	ผพค.กสข.			