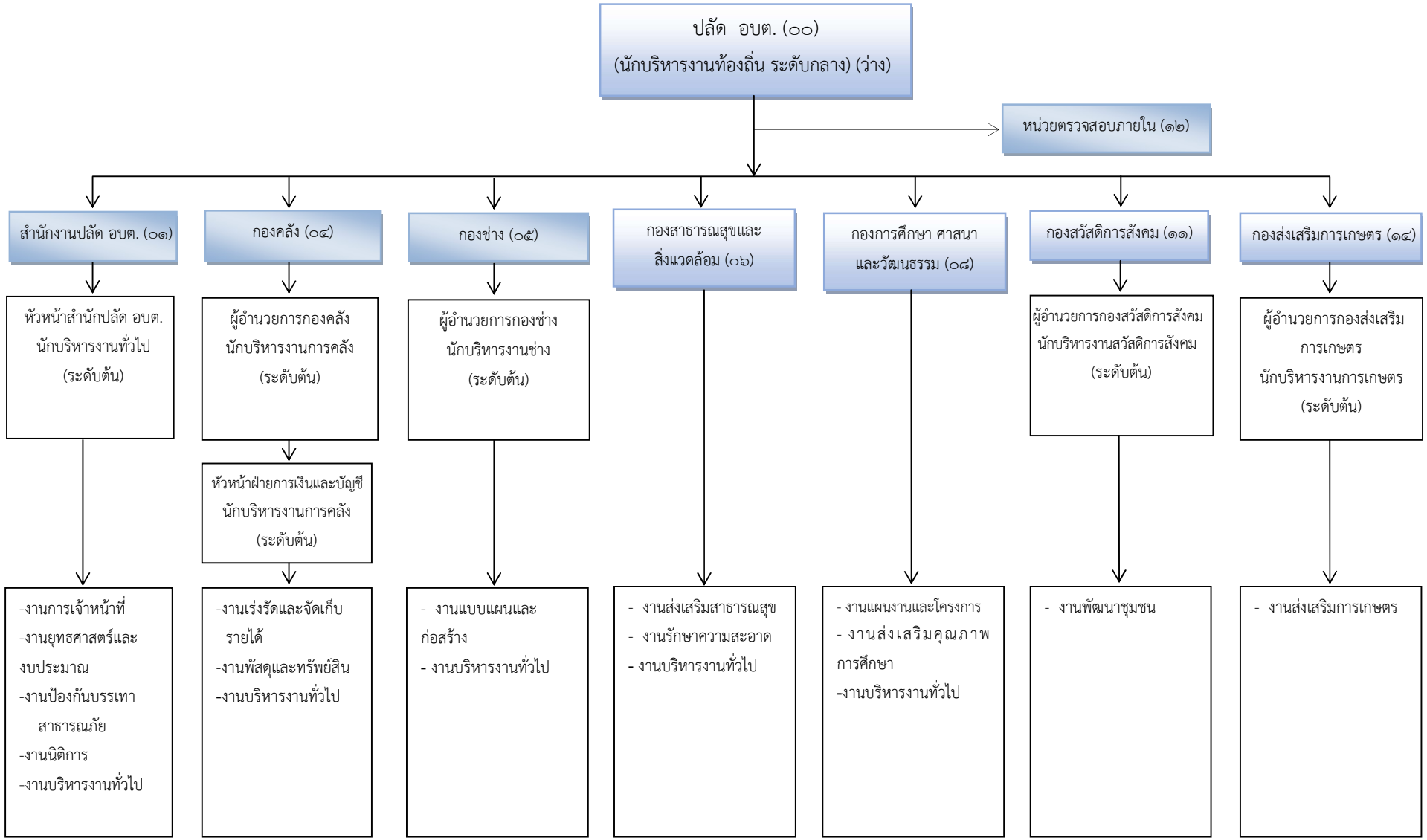โครงสร้างส่วนราชการองค์การบริหารส่วนตำบลดงเมือง ประเภทสามัญ