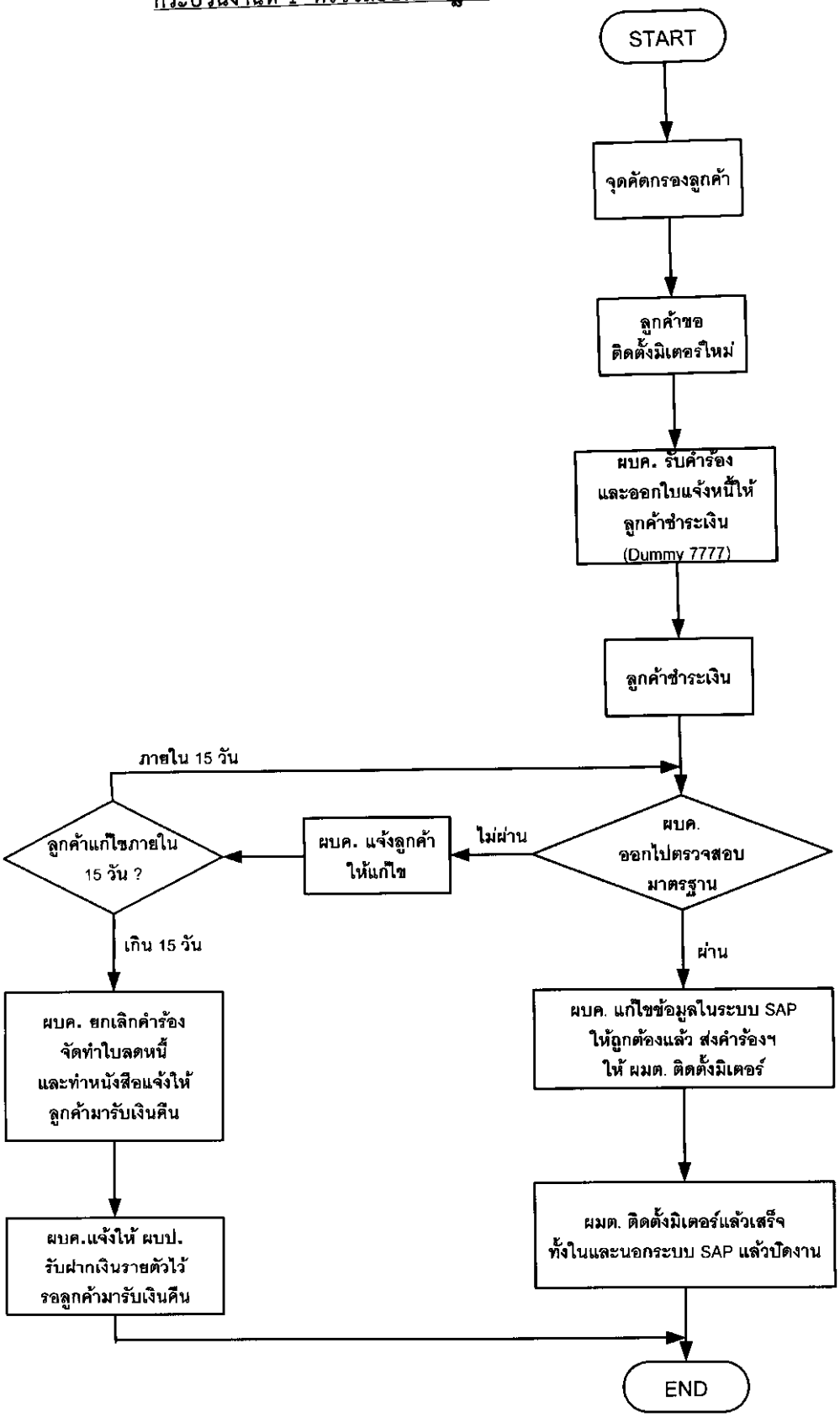กระบวนงานที่ 1 ตรวจสอบมาตรฐานก่อนติดตั้งมิเตอร์