บันทึกข้อความ

ส่วนราชการ สนง.ทส.จ.ร้อยเอ็ด (ส่วนสิ่งแวดล้อม โทรศัพท์ ๐ ๔๓๕๑ ๑๕๖๑ ต่อ ๑๒ โทรสาร ๐ ๔๓๕๑ ๓๐๔๓)

ที่ รอ ๐๐๑๔.๒/๑๗๑ **วันที่** ๑๔ มกราคม ๒๕๖๓

เรื่อง รายงานผลการดำเนินงานตามกฎกระทรวงซึ่งออกตามความในมาตรา ๘๐ แห่งพระราชบัญญัติส่งเสริมและรักษาคุณภาพสิ่งแวดล้อมแห่งชาติ พ.ศ. ๒๕๓๕ ประจำเดือนพฤศจิกายน ๒๕๖๒

เรียน ผู้ว่าราชการจังหวัดร้อยเอ็ด

๑. เรื่องเดิม

ตามที่ สำนักงานทรัพยากรธรรมชาติและสิ่งแวดล้อมจังหวัดร้อยเอ็ด นำเรียนผู้ว่าราชการจังหวัดร้อยเอ็ด เรื่อง รายงานผลการดำเนินงานตามกฎกระทรวงซึ่งออกตามความในมาตรา ๘๐ แห่งพระราชบัญญัติส่งเสริมและรักษาคุณภาพสิ่งแวดล้อมแห่งชาติ พ.ศ. ๒๕๓๕ ประจำเดือนตุลาคม ๒๕๖๒ (เอกสาร ๑)

๒. ข้อเท็จจริง

สำนักงานทรัพยากรธรรมชาติและสิ่งแวดล้อมจังหวัดร้อยเอ็ด ขอเรียนสรุปผลการดำเนินงานตามกฎกระทรวงซึ่งออกตามความในมาตรา ๘๐ แห่งพระราชบัญญัติส่งเสริมและรักษาคุณภาพสิ่งแวดล้อมแห่งชาติ พ.ศ. ๒๕๓๕ ประจำเดือนพฤศจิกายน ๒๕๖๒ ดังนี้

๒.๑ องค์กรปกครองส่วนท้องถิ่น ที่ส่งรายงานผลการดำเนินงานตามกฎกระทรวงซึ่งออกตามความในมาตรา ๘๐ แห่งพระราชบัญญัติส่งเสริมและรักษาคุณภาพสิ่งแวดล้อมแห่งชาติ พ.ศ. ๒๕๓๕ มีทั้งสิ้น ๔๙ แห่ง หรือคิดเป็นร้อยละ ๔๒.๒๔ จากองค์กรปกครองส่วนท้องถิ่น ที่มีแหล่งกำเนิดมลพิษทั้งหมด ๑๑๖ แห่ง

๒.๒ แหล่งกำเนิดมลพิษ ที่ส่งรายงานผลการดำเนินงานตามกฎกระทรวงซึ่งออกตามความในมาตรา ๘๐ แห่งพระราชบัญญัติส่งเสริมและรักษาคุณภาพสิ่งแวดล้อมแห่งชาติ พ.ศ. ๒๕๓๕ มีทั้งสิ้น ๑๐๘ แห่ง หรือคิดเป็นร้อยละ ๒๕.๕๙ จากแหล่งกำเนิดมลพิษทั้งหมด ๔๒๒ แห่ง (เอกสาร ๒)

๒.๓ สำนักงานทรัพยากรธรรมชาติและสิ่งแวดล้อมจังหวัดร้อยเอ็ด ขอเรียนว่า เพื่อเป็นการกำกับ ติดตาม การส่งรายงานผลการดำเนินงานตามกฎกระทรวงซึ่งออกตามความในมาตรา ๘๐ แห่งพระราชบัญญัติส่งเสริมและรักษาคุณภาพสิ่งแวดล้อมแห่งชาติ พ.ศ. ๒๕๓๕ ให้เป็นไปโดยครบถ้วนสมบูรณ์ และมีประสิทธิภาพ จึงได้แจ้งให้องค์กรปกครองส่วนท้องถิ่นทุกแห่งตรวจสอบฐานข้อมูลแหล่งกำเนิดมลพิษให้เป็นปัจจุบัน และกำชับ กำกับให้แหล่งกำเนิดมลพิษในพื้นที่รับผิดชอบนำส่งรายงานสรุปผลการทำงานของระบบบำบัดน้ำเสีย (แบบ ทส.๒) ให้ครบถ้วน ในคราวการสัมมนาเชิงวิชาการเพื่อเพิ่มประสิทธิภาพการบริหารงานขององค์กรปกครองส่วนท้องถิ่นในเขตพื้นที่จังหวัดร้อยเอ็ด ประจำปีงบประมาณ พ.ศ. ๒๕๖๓ ครั้งที่ ๒ เมื่อวันพฤหัสบดีที่ ๙ มกราคม ๒๕๖๓ ณ ห้องประดับดาว โรงแรมเพชรรัชต์ การ์เด้น อำเภอเมืองร้อยเอ็ด จังหวัดร้อยเอ็ด

๓. ข้อเสนอ

จึงเรียนมาเพื่อโปรดทราบ

(นายศิริพงษ์ พูนวศิน)
นักวิชาการป่าไม้ชำนาญการพิเศษ รักษาราชการแทน
ผู้อำนวยการสำนักงานทรัพยากรธรรมชาติและสิ่งแวดล้อมจังหวัดร้อยเอ็ด

ทราบ

(นายเลิศบุศย์ กองทอง)
รองผู้ว่าราชการจังหวัดร้อยเอ็ด ปฏิบัติราชการแทน
ผู้ว่าราชการจังหวัดร้อยเอ็ด

๑๔ ม.ค. ๒๕๖๓

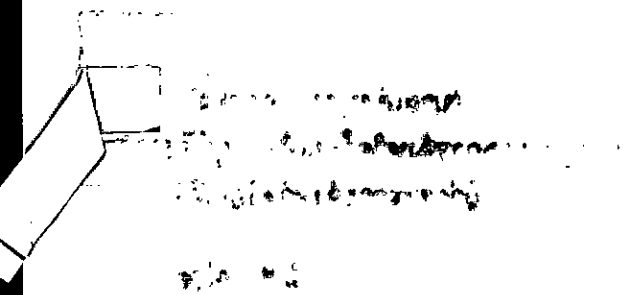

บันทึกข้อความ

ส่วนราชการ สนง.ทส.จ.ร้อยเอ็ด (ส่วนสิ่งแวดล้อม โทรศัพท์ ๐ ๔๓๕๑ ๑๕๖๑ ต่อ ๑๒ โทรสาร ๐ ๔๓๕๑ ๓๐๔๓)

ที่ รอ ๐๐๑๔.๒/ศศ๙๕ **วันที่** ๑๑ ธันวาคม ๒๕๖๒

เรื่อง รายงานผลการดำเนินงานตามกฎกระทรวงซึ่งออกตามความในมาตรา ๘๐ แห่งพระราชบัญญัติส่งเสริมและรักษาคุณภาพสิ่งแวดล้อมแห่งชาติ พ.ศ. ๒๕๓๕ ประจำเดือนตุลาคม ๒๕๖๒

เรียน ผู้ว่าราชการจังหวัดร้อยเอ็ด

๑. เรื่องเดิม

ตามที่ สำนักงานทรัพยากรธรรมชาติและสิ่งแวดล้อมจังหวัดร้อยเอ็ด นำเรียนผู้ว่าราชการจังหวัดร้อยเอ็ด เรื่อง รายงานผลการดำเนินงานตามกฎกระทรวงซึ่งออกตามความในมาตรา ๘๐ แห่งพระราชบัญญัติส่งเสริมและรักษาคุณภาพสิ่งแวดล้อมแห่งชาติ พ.ศ. ๒๕๓๕ ประจำเดือนสิงหาคม – กันยายน ๒๕๖๒ (เอกสาร ๑)

๒. ข้อเท็จจริง

สำนักงานทรัพยากรธรรมชาติและสิ่งแวดล้อมจังหวัดร้อยเอ็ด ขอเรียนสรุปผลการดำเนินงานตามกฎกระทรวงซึ่งออกตามความในมาตรา ๘๐ แห่งพระราชบัญญัติส่งเสริมและรักษาคุณภาพสิ่งแวดล้อมแห่งชาติ พ.ศ. ๒๕๓๕ ประจำเดือนตุลาคม ๒๕๖๒ ดังนี้

๒.๑ องค์กรปกครองส่วนท้องถิ่น ที่ส่งรายงานผลการดำเนินงานตามกฎกระทรวงซึ่งออกตามความในมาตรา ๘๐ แห่งพระราชบัญญัติส่งเสริมและรักษาคุณภาพสิ่งแวดล้อมแห่งชาติ พ.ศ. ๒๕๓๕ มีทั้งสิ้น ๕๑ แห่ง หรือคิดเป็นร้อยละ ๔๓.๙๗ จากองค์กรปกครองส่วนท้องถิ่น ที่มีแหล่งกำเนิดมลพิษทั้งหมด ๑๑๖ แห่ง

๒.๒ แหล่งกำเนิดมลพิษ ที่ส่งรายงานผลการดำเนินงานตามกฎกระทรวงซึ่งออกตามความในมาตรา ๘๐ แห่งพระราชบัญญัติส่งเสริมและรักษาคุณภาพสิ่งแวดล้อมแห่งชาติ พ.ศ. ๒๕๓๕ มีทั้งสิ้น ๑๑๔ แห่ง หรือคิดเป็นร้อยละ ๒๗.๐๑ จากแหล่งกำเนิดมลพิษทั้งหมด ๔๒๒ แห่ง (เอกสาร ๒)

๓. ข้อเสนอ

จึงเรียนมาเพื่อโปรดทราบ

(นายสายยนต์ สีหาบัว)
ผู้อำนวยการสำนักงานทรัพยากรธรรมชาติและสิ่งแวดล้อมจังหวัดร้อยเอ็ด

ทราบ เห็นควรมอบหมาย ประสานกับ ปชส.ท้องถิ่นจังหวัด เพื่อเผยแพร่ประชาสัมพันธ์ ของ ฯปห. ต่อไป

(นายเลิศบุศย์ กองทอง)
รองผู้ว่าราชการจังหวัดร้อยเอ็ด ปฏิบัติราชการแทน
ผู้ว่าราชการจังหวัดร้อยเอ็ด
๑๒ ธ.ค. ๒๕๖๒

LBNB75 ©

สรุปรายงานผลการดำเนินงานตามกฎกระทรวงซึ่งออกตามความในมาตรา ๘๐ แห่ง พรบ.ส่งเสริมและรักษาคุณภาพสิ่งแวดล้อมแห่งชาติ พ.ศ. ๒๕๓๕ ประจำเดือนพฤศจิกายน ๒๕๖๒

อำเภอ	จำนวน อปท. ที่มีแหล่งกำเนิดมลพิษ (แห่ง)	จำนวน อปท. ที่ส่งรายงาน (แห่ง)	ร้อยละของ อปท. ที่ส่งรายงาน
๑. เกษตรวิสัย	๘	๓	๓๗.๕
๒. จตุรพักตรพิมาน	๑๑	๑	๙.๑
๓. จังหาร	๔	๓	๗๕.๐
๔. เชียงขวัญ	๔	๑	๒๕.๐
๕. ทุ่งเขาหลวง	๓	๑	๓๓.๓
๖. ธวัชบุรี	๙	๕	๕๕.๕
๗. ปทุมรัตต์	๔	๒	๕๐.๐
๘. พนมไพร	๖	๔	๖๖.๗
๙. โพธิ์ชัย	๗	๓	๔๒.๙
๑๐. โพนทราย	๒	๒	๑๐๐.๐
๑๑. โพนทอง	๑๒	๔	๓๓.๓
๑๒. เมยวดี	๒	๑	๕๐.๐
๑๓. เมืองร้อยเอ็ด	๑๐	๖	๖๐.๐
๑๔. เมืองสรวง	๔	๒	๕๐.๐
๑๕. ศรีสมเด็จ	๔	๑	-
๑๖. สุวรรณภูมิ	๗	๔	๕๗.๑
๑๗. เสลภูมิ	๘	๓	๓๗.๕
๑๘. หนองพอก	๓	๑	๓๓.๓
๑๙. หนองฮี	๑	-	-
๒๐. อาจสามารถ	๗	๓	๔๒.๙
รวม	**๑๑๖**	**๔๙**	**๔๒:๒๔**

สรุปรายงานผลการดำเนินงานตามกฎกระทรวงซึ่งออกตามความในมาตรา ๘๐ แห่ง พรบ.ส่งเสริมและรักษาคุณภาพสิ่งแวดล้อมแห่งชาติ พ.ศ. ๒๕๓๕
ประจำเดือนพฤศจิกายน พ.ศ. ๒๕๖๒

อำเภอ	ประเภทแหล่งกำเนิด												ร้อยละของจำนวนที่รายงานทั้งหมด
	โรงงานอุตสาหกรรม		อาคารบางประเภทและบางขนาด		สถานีบริการน้ำมันเชื้อเพลิง		การเลี้ยงสุกร		บ่อเพาะเลี้ยงสัตว์น้ำจืด		รวม		
	จำนวนทั้งหมด (แห่ง)	จำนวนรายงาน (แห่ง)	จำนวนทั้งหมด (แห่ง)	จำนวนรายงาน (แห่ง)	จำนวนทั้งหมด (แห่ง)	จำนวนรายงาน (แห่ง)	จำนวนทั้งหมด (แห่ง)	จำนวนรายงาน (แห่ง)	จำนวนทั้งหมด (แห่ง)	จำนวนรายงาน (แห่ง)	จำนวนทั้งหมด (แห่ง)	จำนวนรายงาน (แห่ง)	
๑. เกษตรวิสัย	๖	-	๒	๑	๖	๒	๑๖	๑	-	-	๓๐	๔	๑๓.๓๓
๒. จตุรพักตรพิมาน	๖	-	๑	-	๔	๑	๔๖	-	-	-	๕๗	๑	๑.๗๕
๓. จังหาร	๒	๒	๑	๑	๓	๒	๑	๑	-	-	๗	๖	๘๕.๗๑
๔. เชียงขวัญ	๓	-	๑	-	๒	๑	๑	-	-	-	๗	๑	๑๔.๒๙
๕. ทุ่งเขาหลวง	๒	-	๑	-	๒	๑	๒	-	-	-	๗	๑	๑๔.๒๙
๖. ธวัชบุรี	๕	๑	๔	-	๘	๔	๙	-	๑	๑	๒๗	๖	๒๒.๒๒
๗. ปทุมรัตต์	๑	๑	๒	๒	๔	๒	๒	-	-	-	๙	๕	๕๕.๕๖
๘. พนมไพร	๑	-	๑	-	๑๑	๖	-	-	-	-	๑๓	๖	๔๖.๑๕
๙. โพธิ์ชัย	๒	-	๒	๑	๖	๒	๖	-	-	-	๑๖	๓	๑๘.๗๕
๑๐. โพนทราย	๒	-	๑	๑	๑	๑	๑	-	-	-	๕	๒	๔๐.๐๐
๑๑. โพนทอง	๗	๓	๓	๒	๗	๒	๒๑	-	-	-	๓๘	๗	๑๘.๔๒
๑๒. เมยวดี	-	-	๑	๑	๑	-	-	-	-	-	๒	๑	๕๐.๐๐
๑๓. เมืองร้อยเอ็ด	๒๓	๘	๒๗	๑๑	๓๒	๑๓	๒	-	-	-	๘๔	๓๒	๓๘.๑๐
๑๔. เมืองสรวง	๑	๑	๑	๑	๖	๒	๑๑	-	-	-	๑๙	๔	๒๑.๐๕
๑๕. ศรีสมเด็จ	๒	-	๒	๑	-	-	๘	-	-	-	๑๒	๑	๘.๓๓
๑๖. สุวรรณภูมิ	๗	๒	๓	๒	๒๐	๘	-	-	-	-	๓๐	๑๒	๔๐.๐๐
๑๗. เสลภูมิ	๕	๒	๔	-	๙	๑	๑๔	๓	-	-	๓๒	๖	๑๘.๗๕
๑๘. หนองพอก	๒	๑	๓	๓	๓	๑	๑	-	-	-	๙	๕	๕๕.๕๖
๑๙. หนองฮี	-	-	๑	-	-	-	-	-	-	-	๑	๐	๐.๐๐
๒๐. อาจสามารถ	๓	๑	๑	๑	๕	๓	๘	-	-	-	๑๗	๕	๒๙.๔๑
รวม	**๘๐**	**๒๒**	**๖๒**	**๒๘**	**๑๓๐**	**๕๒**	**๑๔๙**	**๕**	**๑**	**๑**	**๔๒๒**	**๑๐๘**	**๒๕.๕๙**

สรุปรายงานองค์กรปกครองส่วนท้องถิ่นที่ส่งผลการดำเนินงานตามกฎกระทรวงซึ่งออกตามความในมาตรา ๘๐

แห่ง พรบ.ส่งเสริมและรักษาคุณภาพสิ่งแวดล้อมแห่งชาติ พ.ศ. ๒๕๓๕

ประจำเดือนพฤศจิกายน ๒๕๖๒

ลำดับ	รายชื่อ อปท.	อำเภอ	ลำดับ	ประเภทแหล่งกำเนิดมลพิษ	ชื่อแหล่งกำเนิด
๑	ทต.เกษตรวิสัย	เกษตรวิสัย	๑	อาคาร	โรงพยาบาลเกษตรวิสัย (นายสำเร็จ โพดาพล)
	ทต.เกษตรวิสัย	เกษตรวิสัย	๒	สถานีบริการน้ำมันเชื้อเพลิง	บ.ปิโตรเลียมไทยคอร์ปอเรชั่น จำกัด (นายวิเศษ เขียวขำ)
๒	อบต.ดงครั่งน้อย	เกษตรวิสัย	๓	การเลี้ยงสุกร	ปนัดดา เสนกระจาย
๓	อบต.เกษตรวิสัย	เกษตรวิสัย	๔	สถานีบริการน้ำมันเชื้อเพลิง	บ.ปิโตรเลียมไทยคอร์ปอเรชั่น จำกัด (นายวิเศษ เขียวขำ)
๔	ทต.จตุรพักตรพิมาน	จตุรพักตรพิมาน	๕	สถานีบริการน้ำมันเชื้อเพลิง	บริษัทปิโตเลียมคอร์ปอรั่น จำกัด
๕	ทต.จังหาร	จังหาร	๖	สถานีบริการน้ำมันเชื้อเพลิง	บริษัทปิโตเลียมไทย คอร์ปอเรชั่น จำกัด (สาขาจังหาร)
	ทต.จังหาร	จังหาร	๗	โรงงานอุตสาหกรรม	trax Intertrade (roiet)
	ทต.จังหาร	จังหาร	๘	อาคาร	โรงพยาบาลจังหาร
	ทต.จังหาร	จังหาร	๙	การเลี้ยงสุกร	ฉลาด ใจนุกูล
๖	ทต.ดินดำ	จังหาร	๑๐	สถานีบริการน้ำมันเชื้อเพลิง	บริษัทปิโตเลียมไทยคอร์ปอเรชั่น จำกัด (สาขาจังหาร๒)
๗	อบต.ยางใหญ่	จังหาร	๑๑	โรงงานอุตสาหกรรม	บริษัท พี.เค.พี.อินดัสตรี้ จำกัด
๘	ทต.นิเวศน์	ธวัชบุรี	๑๒	เพาะเลี้ยงสัตว์น้ำจืด	ศูนย์วิจัยและพัฒนาประมงน้ำจืดร้อยเอ็ด
	ทต.นิเวศน์	ธวัชบุรี	๑๓	โรงงานอุตสาหกรรม	ผลิตเครื่องซีเมนต์
	ทต.นิเวศน์	ธวัชบุรี	๑๔	สถานีบริการน้ำมันเชื้อเพลิง	ประดูชัยปิโตรเลียม
๙	ทต.ธงธานี	ธวัชบุรี	๑๕	สถานีบริการน้ำมันเชื้อเพลิง	บริษัทปิโตเลียมไทยคอร์ปอเรชั่น
๑๐	ทต.อุ่มเม้า	ธวัชบุรี	๑๖	สถานีบริการน้ำมันเชื้อเพลิง	บ.ปิโตรเลียมไทยคอร์ปอเรชั่น จำกัด (น.ส.คณิตตา กันหา)
๑๑	อบต.หนองไผ่	ธวัชบุรี	๑๗	สถานีบริการน้ำมันเชื้อเพลิง	บ.ปิโตรเลียมไทยคอร์ปอเรชั่น จำกัด (นายธนภัทร มณีวรรณ์)
๑๒	อบต.เทอดไทย	ทุ่งเขาหลวง	๑๘	สถานีบริการน้ำมันเชื้อเพลิง	บริษัท ปิโตรเลียมไทยคอร์ปอเรชั่น จำกัด (นายพนมพร คะโยธา)
๑๓	ทต.พนมไพร	พนมไพร	๑๙	สถานีบริการน้ำมันเชื้อเพลิง	ปตท. เมืองแสนปิโตรเลียม
	ทต.พนมไพร	พนมไพร	๒๐	สถานีบริการน้ำมันเชื้อเพลิง	แสนเมืองปิโตรเลียม
	ทต.พนมไพร	พนมไพร	๒๑	สถานีบริการน้ำมันเชื้อเพลิง	พนมไพรไชยพร
๑๔	อบต.โพธิ์ใหญ่	พนมไพร	๒๒	สถานีบริการน้ำมันเชื้อเพลิง	พนมไพร๓
๑๕	อบต.พนมไพร	พนมไพร	๒๓	สถานีบริการน้ำมันเชื้อเพลิง	บ.ปิโตรเลียมไทยคอร์ปอเรชั่น จำกัด (นายอานนท์ ทองทวี)
๑๖	อบต.ชานุวรรณ	พนมไพร	๒๔	สถานีบริการน้ำมันเชื้อเพลิง	พนมไพร๒
๑๗	อบต.หมูม้น	เชียงขวัญ	๒๕	สถานีบริการน้ำมันเชื้อเพลิง	ptc ๔๓ b
๑๘	ทต.ชัยวารี	โพธิ์ชัย	๒๖	อาคาร	โรงพยาบาลโพธิ์ชัย
๑๙	อบต.บัวคำ	โพธิ์ชัย	๒๗	สถานีบริการน้ำมันเชื้อเพลิง	บ.ปิโตรเลียมไทยคอร์ปอเรชั่น จำกัด (นางพรพิมล วรรณบุตร)
๒๐	อบต.หนองตาไก้	โพธิ์ชัย	๒๘	สถานีบริการน้ำมันเชื้อเพลิง	บ.ปิโตเลียมคอร์ปอเรชั่น จำกัด (สาขาโพธิ์ชัย๒)
๒๑	ทต.โพนทราย	โพนทราย	๒๙	อาคาร	โรงพยาบาลโพนทราย
๒๒	อบต.ศรีสว่าง	โพนทราย	๓๐	สถานีบริการน้ำมันเชื้อเพลิง	ปิโตรเลียมไทยคอร์เปอร์เรชั่น สาขาโพนทราย
๒๓	ทต.โพนทอง	โพนทอง	๓๑	อาคาร	โรงพยาบาลโพนทอง

สรุปรายงานองค์กรปกครองส่วนท้องถิ่นที่ส่งผลการดำเนินงานตามกฎกระทรวงซึ่งออกตามความในมาตรา ๘๐

แห่ง พรบ.ส่งเสริมและรักษาคุณภาพสิ่งแวดล้อมแห่งชาติ พ.ศ. ๒๕๓๕

ประจำเดือนพฤศจิกายน ๒๕๖๒

ลำดับ	รายชื่อ อปท.	อำเภอ	ลำดับ	ประเภทแหล่งกำเนิดมลพิษ	ชื่อแหล่งกำเนิด
	ทต.โพนทอง	โพนทอง	๓๒	อาคาร	เทสโก้ โลตัส โพนทอง
	ทต.โพนทอง	โพนทอง	๓๓	โรงงานอุตสาหกรรม	โตโยต้าร้อยเอ็ด สาขาโพนทอง
	ทต.โพนทอง	โพนทอง	๓๔	โรงงานอุตสาหกรรม	โรงฆ่าสัตว์
๒๔	อบต.วังสามัคคี	โพนทอง	๓๕	สถานีบริการน้ำมันเชื้อเพลิง	บจก.แอ๊ดวานซ์ คลีน เพาเวอร์
๒๕	อบต.สระนกแก้ว	โพนทอง	๓๖	สถานีบริการน้ำมันเชื้อเพลิง	โพนทอง
๒๖	อบต.หนองใหญ่	โพนทอง	๓๗	โรงงานอุตสาหกรรม	บริษัทแป้งมันร้อยเอ็ด จำกัด
๒๗	ทต.เมยวดี	เมยวดี	๓๘	อาคาร	โรงพยาบาลเมยวดี
๒๘	ทต.ศรีสมเด็จ	ศรีสมเด็จ	๓๙	อาคาร	โรงพยาบาลศรีสมเด็จ
๒๙	อบต.รอบเมือง	เมืองร้อยเอ็ด	๔๐	สถานีบริการน้ำมันเชื้อเพลิง	บริษัททีพีพี.พาวเวอร์ จำกัด
	อบต.รอบเมือง	เมืองร้อยเอ็ด	๔๑	สถานีบริการน้ำมันเชื้อเพลิง	PTC ร้อยเอ็ด ๗
	อบต.รอบเมือง	เมืองร้อยเอ็ด	๔๒	สถานีบริการน้ำมันเชื้อเพลิง	บจก.ไทยเพิ่มพูลปิโตรเลียม
๓๐	อบต.เหนือเมือง	เมืองร้อยเอ็ด	๔๓	สถานีบริการน้ำมันเชื้อเพลิง	บริษัท ปิโตรเลียมไทยคอร์ปอเรชั่น จำกัด (นายปัญจพงษ์ บรรณสาร)
	อบต.เหนือเมือง	เมืองร้อยเอ็ด	๔๔	โรงงานอุตสาหกรรม	บริษัท บัวสมหมาย จำกัด
	อบต.เหนือเมือง	เมืองร้อยเอ็ด	๔๕	โรงงานอุตสาหกรรม	บริษัท บัวสมหมายผลิตไฟฟ้า จำกัด
	อบต.เหนือเมือง	เมืองร้อยเอ็ด	๔๖	โรงงานอุตสาหกรรม	บริษัทราชามอเตอร์ร้อยเอ็ด จำกัด
	อบต.เหนือเมือง	เมืองร้อยเอ็ด	๔๗	อาคาร	บิ๊กซี
	อบต.เหนือเมือง	เมืองร้อยเอ็ด	๔๘	สถานีบริการน้ำมันเชื้อเพลิง	เชลออลย์
	อบต.เหนือเมือง	เมืองร้อยเอ็ด	๔๙	โรงงานอุตสาหกรรม	มิตซูขอนแก่นยนต์ไพบูลย์
	อบต.เหนือเมือง	เมืองร้อยเอ็ด	๕๐	อาคาร	โรงแรมเดอะไรซ์ โฮเทล
	อบต.เหนือเมือง	เมืองร้อยเอ็ด	๕๑	อาคาร	โรงแรมฮ็อป อินน์ ร้อยเอ็ด
	อบต.เหนือเมือง	เมืองร้อยเอ็ด	๕๒	โรงงานอุตสาหกรรม	นรชาญไก่สด
	อบต.เหนือเมือง	เมืองร้อยเอ็ด	๕๓	โรงงานอุตสาหกรรม	โรงสีข้าวไทยเพิ่มพูลร้อยเอ็ด
	อบต.เหนือเมือง	เมืองร้อยเอ็ด	๕๔	อาคาร	โครงการเคหะชุมชนร้อยเอ็ด
๓๑	ทม.เมืองร้อยเอ็ด	เมืองร้อยเอ็ด	๕๕	อาคาร	โรงพยาบาลร้อยเอ็ด
	ทม.เมืองร้อยเอ็ด	เมืองร้อยเอ็ด	๕๖	อาคาร	โรงพยาบาลร้อยเอ็ด - ธนบุรี
	ทม.เมืองร้อยเอ็ด	เมืองร้อยเอ็ด	๕๗	อาคาร	โรงพยาบาลกรุงเทพจุรีเวช
	ทม.เมืองร้อยเอ็ด	เมืองร้อยเอ็ด	๕๘	อาคาร	โรงแรมสาเกตนคร
	ทม.เมืองร้อยเอ็ด	เมืองร้อยเอ็ด	๕๙	สถานีบริการน้ำมันเชื้อเพลิง	บริษัท ปิโตรเลียมไทยคอร์ปอเรชั่น จำกัด
	ทม.เมืองร้อยเอ็ด	เมืองร้อยเอ็ด	๖๐	สถานีบริการน้ำมันเชื้อเพลิง	หจก.บี.เอส.พี มาร์เก็ตติ้ง
	ทม.เมืองร้อยเอ็ด	เมืองร้อยเอ็ด	๖๑	สถานีบริการน้ำมันเชื้อเพลิง	พีทีทีออยล์
	ทม.เมืองร้อยเอ็ด	เมืองร้อยเอ็ด	๖๒	โรงงานอุตสาหกรรม	บริษัทโตโยต้าร้อยเอ็ด

สรุปรายงานองค์กรปกครองส่วนท้องถิ่นที่ส่งผลการดำเนินงานตามกฎกระทรวงซึ่งออกตามความในมาตรา ๘๐ แห่ง พรบ.ส่งเสริมและรักษาคุณภาพสิ่งแวดล้อมแห่งชาติ พ.ศ. ๒๕๓๕

ประจำเดือนพฤศจิกายน ๒๕๖๒

ลำดับ	รายชื่อ อปท.	อำเภอ	ลำดับ	ประเภทแหล่งกำเนิดมลพิษ	ชื่อแหล่งกำเนิด
	ทม.เมืองร้อยเอ็ด	เมืองร้อยเอ็ด	๖๓	อาคาร	เทสโก้ โลตัส ร้อยเอ็ด
	ทม.เมืองร้อยเอ็ด	เมืองร้อยเอ็ด	๖๔	อาคาร	แม็คโครร้อยเอ็ด (นายปุณพจน์ ศรีคำ)
	ทม.เมืองร้อยเอ็ด	เมืองร้อยเอ็ด	๖๕	สถานีบริการน้ำมันเชื้อเพลิง	บุญกว้างพาณิชย์
	ทม.เมืองร้อยเอ็ด	เมืองร้อยเอ็ด	๖๖	สถานีบริการน้ำมันเชื้อเพลิง	บริษัท สมพงศ์ปิโตรเลียม จำกัด
	ทม.เมืองร้อยเอ็ด	เมืองร้อยเอ็ด	๖๗	สถานีบริการน้ำมันเชื้อเพลิง	บจก.ทีพีพี.พาวเวอร์ สาขา๑
๓๒	อบต.ดงลาน	เมืองร้อยเอ็ด	๖๘	สถานีบริการน้ำมันเชื้อเพลิง	บริษัท ปิโตรเลียมไทยคอร์ปอเรชั่น จำกัด (อภิญญา ศรีบง)
	อบต.ดงลาน	เมืองร้อยเอ็ด	๖๙	อาคาร	ห้างโรบินสัน ร้อยเอ็ด
๓๓	ทต.สีแก้ว	เมืองร้อยเอ็ด	๗๐	สถานีบริการน้ำมันเชื้อเพลิง	บริษัท ปิโตรเลียมไทยคอร์ปอเรชั่น จำกัด
๓๔	อบต.ขอนแก่น	เมืองร้อยเอ็ด	๗๑	โรงงานอุตสาหกรรม	ผลิตเส้นก๋วยเตี๋ยว
๓๕	ทต.เมืองสรวง	เมืองสรวง	๗๒	อาคาร	โรงพยาบาลเมืองสรวง
	ทต.เมืองสรวง	เมืองสรวง	๗๓	สถานีบริการน้ำมันเชื้อเพลิง	บริษัทปิโตรเลียมไทยคอร์ปอเรชั่น จำกัด
	ทต.เมืองสรวง	เมืองสรวง	๗๔	สถานีบริการน้ำมันเชื้อเพลิง	หจก.ณัฐวลักญช์ ปิโตรเลียม
๓๖	ทต.คูเมือง	เมืองสรวง	๗๕	โรงงานอุตสาหกรรม	บริษัท เอสพีพี ไฟว์ จำกัด
๓๗	ทต.สุวรรณภูมิ	สุวรรณภูมิ	๗๖	สถานีบริการน้ำมันเชื้อเพลิง	บ.ปิโตรเลียมไทยคอร์ปอเรชั่น
	ทต.สุวรรณภูมิ	สุวรรณภูมิ	๗๗	สถานีบริการน้ำมันเชื้อเพลิง	บ.ปิโตรเลียมไทยคอร์ปอเรชั่น สาขาสุวรรณภูมิ
	ทต.สุวรรณภูมิ	สุวรรณภูมิ	๗๘	อาคาร	โรงพยาบาลสุวรรณภูมิ
	ทต.สุวรรณภูมิ	สุวรรณภูมิ	๗๙	อาคาร	ตลาดสดเทศบาล
	ทต.สุวรรณภูมิ	สุวรรณภูมิ	๘๐	โรงงานอุตสาหกรรม	โรงฆ่าสัตว์
	ทต.สุวรรณภูมิ	สุวรรณภูมิ	๘๑	สถานีบริการน้ำมันเชื้อเพลิง	เหรียญชัย รัตนวงษ์
	ทต.สุวรรณภูมิ	สุวรรณภูมิ	๘๒	สถานีบริการน้ำมันเชื้อเพลิง	จงรักษ์ ธนทรัพย์สิน
๓๘	ทต.หินกอง	สุวรรณภูมิ	๘๓	สถานีบริการน้ำมันเชื้อเพลิง	บริษัทปิโตเลียมไทยคอร์ปิเรชั่น
๓๙	อบต.สระคู	สุวรรณภูมิ	๘๔	สถานีบริการน้ำมันเชื้อเพลิง	บริษัทปิโตรเลียมคอร์เรชั่น จำกัด (ชรินทร์)
	อบต.สระคู	สุวรรณภูมิ	๘๕	สถานีบริการน้ำมันเชื้อเพลิง	บริษัทปิโตรเลียมคอร์เรชั่น จำกัด (เจนณรงค์)
	อบต.สระคู	สุวรรณภูมิ	๘๖	โรงงานอุตสาหกรรม	บริษัท บัวสมหมายผลิตไฟฟ้าจำกัด โครงการ๒
๔๐	ทต.ดอกไม้	สุวรรณภูมิ	๘๗	สถานีบริการน้ำมันเชื้อเพลิง	บริษัทปิโตเลียมไทยคอร์ปอเรชั่น สุวรรณภูมิ๓
๔๑	อบต.เหล่าน้อย	เสลภูมิ	๘๘	สถานีบริการน้ำมันเชื้อเพลิง	บ.ปิโตเลียมไทยคอร์ปอเรชั่น
๔๒	ทต.นาเมือง	เสลภูมิ	๘๙	การเลี้ยงสุกร	สุพัฒน์พงศ์ฟาร์ม
	ทต.นาเมือง	เสลภูมิ	๙๐	การเลี้ยงสุกร	นวลจันทร์ฟาร์ม
	ทต.นาเมือง	เสลภูมิ	๙๑	การเลี้ยงสุกร	ทองสุขฟาร์ม
๔๓	ทต.เสลภูมิ	เสลภูมิ	๙๒	โรงงานอุตสาหกรรม	บริษัทราชามอเตอร์ร้อยเอ็ด จำกัด
	ทต.เสลภูมิ	เสลภูมิ	๙๓	โรงงานอุตสาหกรรม	บริษัทโตโยต้าร้อยเอ็ด สาขาเสลภูมิ

สรุปรายงานองค์กรปกครองส่วนท้องถิ่นที่ส่งผลการดำเนินงานตามกฎกระทรวงซึ่งออกตามความในมาตรา ๘๐

แห่ง พรบ.ส่งเสริมและรักษาคุณภาพสิ่งแวดล้อมแห่งชาติ พ.ศ. ๒๕๓๕

ประจำเดือนพฤศจิกายน ๒๕๖๒

ลำดับ	รายชื่อ อปท.	อำเภอ	ลำดับ	ประเภทแหล่งกำเนิดมลพิษ	ชื่อแหล่งกำเนิด
๔๔	ทต.หนองพอก	หนองพอก	๙๔	อาคาร	โรงพยาบาลหนองพอก
	ทต.หนองพอก	หนองพอก	๙๕	อาคาร	อาคารสำนักงานเทศบาลตำบลหนองพอก
	ทต.หนองพอก	หนองพอก	๙๖	อาคาร	ตลาดสด
	ทต.หนองพอก	หนองพอก	๙๗	โรงงานอุตสาหกรรม	โรงฆ่าสัตว์
	ทต.หนองพอก	หนองพอก	๙๘	สถานีบริการน้ำมันเชื้อเพลิง	บริษัท ปิโตรเลียมไทยคอร์ปอเรชั่น จำกัด
๔๕	ทต.อาจสามารถ	อาจสามารถ	๙๙	อาคาร	โรงพยาบาลอาจสามารถ
	ทต.อาจสามารถ	อาจสามารถ	๑๐๐	สถานีบริการน้ำมันเชื้อเพลิง	หจก.ชัยประสิทธิ์ปิโตรเลียม
๔๖	อบต.บ้านดู่	อาจสามารถ	๑๐๑	สถานีบริการน้ำมันเชื้อเพลิง	บริษัทปิโตรเลี่ยมไทย สาขาอาจสามารถ
๔๗	อบต.อาจสามารถ	อาจสามารถ	๑๐๒	สถานีบริการน้ำมันเชื้อเพลิง	บ.ปิโตเลียมไทยคอร์ปอเรชั่น จำกัด
	อบต.อาจสามารถ	อาจสามารถ	๑๐๓	โรงงานอุตสาหกรรม	ฟาร์มร้อยเอ็ดComplex
๔๘	ทต.ปทุมรัตต์	ปทุมรัตต์	๑๐๔	อาคาร	โรงพยาบาลปทุมรัตต์
	ทต.ปทุมรัตต์	ปทุมรัตต์	๑๐๕	อาคาร	ตลาดสดเทศบาล
	ทต.ปทุมรัตต์	ปทุมรัตต์	๑๐๖	สถานีบริการน้ำมันเชื้อเพลิง	สหกรณ์การเกษตรปทุมรัตต์
	ทต.ปทุมรัตต์	ปทุมรัตต์	๑๐๗	โรงงานอุตสาหกรรม	โรงฆ่าสัตว์
๔๙	อบต.โนนสง่า	ปทุมรัตต์	๑๐๘	สถานีบริการน้ำมันเชื้อเพลิง	ปิโตเลียมคอร์ปอเรชั่น จำกัด (มหาชน)