นโยบายการพัฒนาความยั่งยืนเชิงยุทธศาสตร์ ของการไฟฟ้าส่วนภูมิภาค

การไฟฟ้าส่วนภูมิภาค (กฟภ.) มุ่งมั่นบริการไฟฟ้าอัจฉริยะ เพื่อคุณภาพชีวิตที่ดีอย่างยั่งยืนทั่วไทย โดยพัฒนาองค์กรตลอดห่วงโซ่คุณค่า (Value Chain) ให้สอดคล้องกับความต้องการ ความคาดหวังของผู้มีส่วนได้ส่วนเสียโมเดลเศรษฐกิจชีวภาพ-เศรษฐกิจหมุนเวียน-เศรษฐกิจสีเขียว (Bio-Circular-Green Economy: BCG Model) และเป้าหมายการพัฒนาที่ยั่งยืนขององค์การสหประชาชาติ (Sustainable Development Goals: SDGs) เพื่อให้บรรลุเป้าหมายในการเป็นองค์กรด้านพลังงานเพื่อความยั่งยืน โดยสร้างความสมดุลให้ "เศรษฐกิจสามารถเติบโตควบคู่ไปกับสังคมและสิ่งแวดล้อมได้อย่างยั่งยืน" อันจะนำไปสู่การเพิ่มมูลค่าขององค์กรในระยะยาว จึงขอกำหนดนโยบายเพื่อให้ผู้บริหาร พนักงาน และลูกจ้างทุกคนถือปฏิบัติ ดังนี้

การบริหารจัดการลูกค้าสัมพันธ์

สร้างประสบการณ์ที่ดีของการให้บริการ มุ่งเน้นการตอบสนองความต้องการของทุกกลุ่มลูกค้า ให้เกิดความพึงพอใจที่ด้านคุณภาพไฟฟ้า การให้บริการ โดยเพิ่มประสิทธิภาพการให้บริการลูกค้า การสร้างความสัมพันธ์ และรักษาลูกค้ารายสำคัญด้วยเทคโนโลยีดิจิทัล

การรับมือต่อการปรับเปลี่ยนรูปแบบการดำเนินธุรกิจ

เตรียมความพร้อมและพัฒนาศักยภาพขององค์กรให้เท่าทันต่อการเปลี่ยนแปลงทั้งด้านเทคโนโลยี พลังงาน อุตสาหกรรม สภาพภูมิอากาศ และด้านอื่น ๆ ที่มีนัยสำคัญในอนาคต เพื่อสามารถแข่งขันกับคู่เทียบในอนาคตได้ โดยมุ่งมั่นพัฒนาผลิตภัณฑ์และบริการให้มีคุณภาพสูงขึ้นในราคาที่ประชาชนทุกคนสามารถเข้าถึงได้ เพื่อยกระดับชีวิตของผู้ใช้ไฟฟ้า รวมถึงเป็นการสร้างความพึงพอใจให้กับกลุ่มผู้มีส่วนได้ส่วนเสียอย่างครอบคลุมทุกภาคส่วน

การจัดการนวัตกรรม วิจัย และพัฒนาด้วยเทคโนโลยีดิจิทัล เพื่อเพิ่มศักยภาพการดำเนินธุรกิจ

ให้ความสำคัญกับการนำการวิจัยและนวัตกรรมมาเป็นปัจจัยขับเคลื่อนที่สำคัญในการดำเนินงานตามภารกิจและธุรกิจที่เกี่ยวเนื่อง โดยมุ่งเน้นให้นำงานวิจัยและนวัตกรรมมาใช้ประโยชน์ในการเพิ่มประสิทธิภาพของผลิตภัณฑ์ บริการ กระบวนการดำเนินงาน และคำนึงถึงผลลัพธ์งานวิจัยที่สามารถนำไปใช้ได้จริงในเชิงพาณิชย์ (Commercialized) ได้ระยะยาว

การดูแลรักษาสุขภาพและความปลอดภัยชุมชน

มุ่งพัฒนาการดำเนินงานตามภารกิจและธุรกิจเกี่ยวเนื่องที่ปลอดภัยต่อลูกค้า ชุมชนและสิ่งแวดล้อม พัฒนาระบบการจัดการความปลอดภัยของระบบไฟฟ้าให้สอดคล้องกับกฎหมาย มาตรฐานสากลและข้อกำหนดอื่น ๆ พร้อมทั้งสร้างความตระหนักรู้และความเข้าใจในการใช้ไฟฟ้าอย่างปลอดภัยแก่ผู้ใช้ไฟฟ้า โดยให้ความสำคัญต่อการป้องกันและประเมินความเสี่ยงของอันตรายและผลกระทบต่อผู้ใช้ไฟฟ้า โดยจะดำเนินการทุกวิถีทาง เพื่อให้มั่นใจว่าระบบการป้องกันและแก้ไขความเสี่ยงจะถูกนำไปใช้อย่างมีประสิทธิผล

การบริหารจัดการทุนมนุษย์

พัฒนาบุคลากรเพื่อยกระดับการทำงานของบุคลากรอย่างมืออาชีพ พัฒนาระบบการทำงานและสร้างนวัตกรรมในองค์กร จัดให้มีสวัสดิการ ความปลอดภัย อาชีวอนามัยและสิ่งแวดล้อมที่ดีในการปฏิบัติงาน พร้อมทั้งส่งเสริมให้บุคลากรมีส่วนร่วมในการทำประโยชน์ให้กับสังคมทั้งทางตรงและทางอ้อม โดยเคารพในสิทธิมนุษยชนตลอดห่วงโซ่คุณค่า (Value Chain) ปฏิบัติต่อผู้มีส่วนได้ส่วนเสียอย่างเท่าเทียมและเป็นธรรม ส่งเสริมการจ้างแรงงานในท้องถิ่น ผู้ด้อยโอกาสและคนพิการ โดยไม่เลือกปฏิบัติ แม้ว่าจะมีความแตกต่างของเชื้อชาติ ศาสนา เพศ อายุ การศึกษา ความเชื่อ หรือเรื่องอื่นใดก็ตาม

ความมั่นคงด้านเสถียรภาพและความพร้อมจ่ายกระแสไฟฟ้า

ยกระดับคุณภาพของระบบไฟฟ้า ให้มีความมั่นคง เชื่อถือได้ มีประสิทธิภาพ และมีความเพียงพอ รองรับการขยายตัวของพื้นที่เศรษฐกิจภายในประเทศ และพื้นที่ห่างไกลของประเทศ มุ่งพัฒนาระบบโครงข่ายไฟฟ้าอัจฉริยะ (Smart Grid) และเมืองอัจฉริยะ (Smart City) ด้วยเทคโนโลยีดิจิทัล

ความปลอดภัยของข้อมูล ระบบเทคโนโลยีสารสนเทศ และการรักษาข้อมูลลูกค้า

มุ่งเน้นการสร้างความมั่นคงปลอดภัย และความเชื่อมั่นในการดำเนินงานด้วยเทคโนโลยีดิจิทัลให้กับผู้มีส่วนได้ส่วนเสียทุกภาคส่วน กำหนดมาตรการการเฝ้าระวังและรับมือภัยคุกคามทางไซเบอร์ที่เหมาะสมและเป็นไปตามมาตรฐานสากล โดยเฉพาะการปกป้องโครงสร้างพื้นฐานที่มีความจำเป็นอย่างยิ่งยวด (Critical infrastructure) ให้ครอบคลุมการรักษาความลับ (Confidentiality) การรักษาความครบถ้วน (Integrity) และการรักษาสภาพพร้อมใช้งาน (Availability) ของระบบสารสนเทศ

การกำกับดูแลกิจการที่ดี การบริหารความเสี่ยง และการปฏิบัติตามระเบียบข้อบังคับ

ดำเนินภารกิจหลักโดยแสวงหาธุรกิจเสริมและธุรกิจใหม่อย่างถูกต้องตามกฎหมาย กฎระเบียบที่เกี่ยวข้อง ต่อต้านการทุจริต มีความโปร่งใสตรวจสอบได้ ปฏิบัติตามนโยบายการกำกับกิจการที่ดี ส่งเสริมการแข่งขันอย่างเสรีและเป็นธรรม หลีกเลี่ยงการดำเนินการที่อาจก่อให้เกิดความขัดแย้งหรือผูกขาดทางผลประโยชน์ และการละเมิดทรัพย์สินทางปัญญา โดยคำนึงถึงประโยชน์สูงสุดที่จะเกิดขึ้นต่อผู้มีส่วนได้ส่วนเสียทุกกลุ่ม พร้อมทั้งมีกระบวนการวิเคราะห์ความเสี่ยง (Risk Analysis) ด้านเศรษฐกิจ สังคม สิ่งแวดล้อม และความมั่นคงปลอดภัยไซเบอร์ตลอดห่วงโซ่คุณค่า (Value Chain) เตรียมมาตรการเฝ้าระวัง จัดการความเสี่ยง จัดการภาวะฉุกเฉินและฟื้นฟูตามหลักการสากลให้สอดคล้องกับกรอบการดำเนินงานเซนไดเพื่อการลดความเสี่ยงจากภัยพิบัติ (Sendai Framework for Disaster Risk Reduction)

ระบบเศรษฐกิจหมุนเวียน และการบริหารจัดการสิ่งแวดล้อม

พัฒนากระบวนการดำเนินงานตามภารกิจและธุรกิจเกี่ยวเนื่องด้วยการสร้างคุณค่าใหม่ให้แก่ผลิตภัณฑ์หมุนเวียน มุ่งเน้นการอนุรักษ์ทรัพยากรธรรมชาติและใช้ทรัพยากรให้เกิดความคุ้มค่าหรืออรรถนานที่สุด เพื่อขับเคลื่อนสู่องค์กรที่เป็นมิตรต่อสิ่งแวดล้อมร่วมกับผู้มีส่วนได้ส่วนเสียอย่างยั่งยืน

การบริหารจัดการห่วงโซ่อุปทาน

มุ่งมั่นพัฒนากระบวนการจัดหาผลิตภัณฑ์และบริการที่มีประสิทธิภาพ เพื่อป้องกันและลดความเสี่ยงทั้งในด้านสิ่งแวดล้อม สังคม และบรรษัทภิบาล สนับสนุนธุรกิจในท้องถิ่นและสนับสนุนให้มีการจัดซื้อจัดจ้างสินค้าและบริการในพื้นที่ปฏิบัติการ เพื่อสนับสนุนเศรษฐกิจการจ้างงานและสร้างรายได้ในระดับชุมชน ส่งเสริมนวัตกรรมทางการเงินเพื่อพัฒนาสิ่งแวดล้อมให้ดีขึ้นอย่างยั่งยืน (Green Financing) ด้วยการพัฒนาโครงการที่เป็นประโยชน์ต่อสังคมและสิ่งแวดล้อมในระยะยาว โดยเพิ่มทางเลือกในการระดมทุนรูปแบบตราสารหนี้ส่งเสริมความยั่งยืนที่มุ่งพัฒนาสังคม สิ่งแวดล้อม และการมีธรรมาภิบาลที่ดี Environmental Social and Governance Bond (ESG Bond)

การบริหารจัดการพลังงานและสินทรัพย์

พัฒนาระบบการจัดการพลังงานตามมาตรฐานสากล ส่งเสริมการอนุรักษ์พลังงานและการใช้พลังงานทดแทนด้วยเทคโนโลยีที่สมัยใหม่ทั้งภายในและภายนอกองค์กร พร้อมทั้งพัฒนาระบบบริหารจัดการทรัพย์สิน (Asset Management) เพื่อเพิ่มประสิทธิภาพการใช้สินทรัพย์และการดำเนินงานตามภารกิจและธุรกิจที่เกี่ยวเนื่อง รวมถึงการลดต้นทุนในการดำเนินงานการบำรุงรักษาและเพิ่มอัตราผลตอบแทนทางการเงินขององค์กร

การเข้าถึงระบบไฟฟ้าและราคาที่ประชาชนสามารถจ่ายได้

สร้างหลักประกันว่าประชาชนสามารถเข้าถึงการบริการพลังงานที่ทันสมัยและน่าเชื่อถือ ในราคาที่สามารถซื้อหาได้ ด้วยการขยายโครงสร้างพื้นฐานและพัฒนาเทคโนโลยีสำหรับการจัดส่งบริการพลังงานอย่างเท่าเทียมสำหรับประชาชนทุกคนในประเทศ

อาชีวอนามัยและความปลอดภัยของพนักงาน

พัฒนาระบบการจัดการความปลอดภัย อาชีวอนามัย และสภาพแวดล้อมในการทำงานให้สอดคล้องกับกฎหมาย มาตรฐานสากล และข้อกำหนดอื่น ๆ สร้างวัฒนธรรมความปลอดภัยในการทำงานให้กับพนักงาน เพื่อลดอุบัติเหตุและอุบัติการณ์ให้น้อยที่สุดหรือหมดไป พร้อมทั้งตระหนักถึงความสำคัญของการป้องกันและประเมินความเสี่ยงของอันตรายและผลกระทบด้านสิ่งแวดล้อมต่าง ๆ โดยจะดำเนินการทุกวิถีทางเพื่อให้มั่นใจว่าระบบการป้องกันและแก้ไขความเสี่ยงจะถูกนำไปใช้อย่างมีประสิทธิผล

การมีส่วนร่วมกับผู้มีส่วนได้ส่วนเสีย

ตอบสนองต่อความต้องการ ความคาดหวัง และยกระดับความสัมพันธ์อันดีกับผู้มีส่วนได้ส่วนเสียทุกกลุ่ม โดยมีระบบการบริหารจัดการผู้มีส่วนได้ส่วนเสียที่มีประสิทธิภาพและประสิทธิผลตลอดห่วงโซ่คุณค่า (Value Chain) เพื่อสร้างโอกาสใหม่ทางการตลาด และสร้างผลกระทบในเชิงบวก ลดผลกระทบเชิงลบทางสังคม ภายใต้ข้อกำหนดของกฎหมายและกฎระเบียบที่เกี่ยวข้อง

การปล่อยก๊าซเรือนกระจก กลยุทธ์การเปลี่ยนแปลงสภาพภูมิอากาศ

สร้างความตระหนักถึงความเสี่ยงและผลกระทบด้านการเปลี่ยนแปลงสภาพภูมิอากาศตลอดห่วงโซ่คุณค่า (Value Chain) โดยการลดหรือละกิจกรรมที่ต้องใช้พลังงานจากเชื้อเพลิงฟอสซิลบางอย่างที่ไม่จำเป็น เน้นใช้พลังงานสะอาดและเทคโนโลยีดิจิทัลในการดำเนินงานตามภารกิจและธุรกิจที่เกี่ยวเนื่อง พร้อมทั้งชดเชยคาร์บอนในรูปแบบต่าง ๆ ตามความเหมาะสม เพื่อมุ่งมั่นเป็นองค์กรที่เป็นกลางทางคาร์บอน (Carbon Neutrality) พร้อมทั้งขับเคลื่อนเป้าหมายการปล่อยก๊าซเรือนกระจกสุทธิเป็นศูนย์ (Net Zero Emissions) ของประเทศ

ประกาศ ณ วันที่ 8 กันยายน พ.ศ. 2566

(นายสรรษิษฐ์ สัมพันธรัตน์)
ประธานกรรมการ
การไฟฟ้าส่วนภูมิภาค

(นายยอดพจน์ วงศ์รักมิตร)
ประธานกรรมการธรรมาภิบาล
และการพัฒนาอย่างยั่งยืน
การไฟฟ้าส่วนภูมิภาค

(นายศุภชัย เอกอุ่น)
ผู้ว่าการ
การไฟฟ้าส่วนภูมิภาค

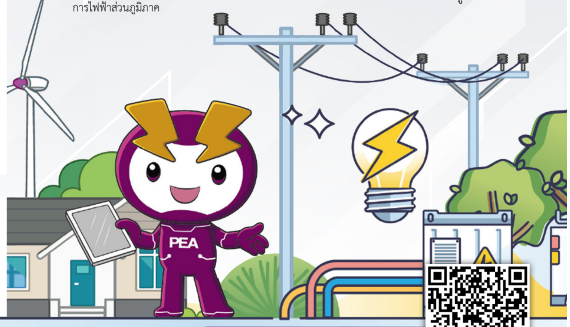

นโยบายการพัฒนาความยั่งยืนเชิงยุทธศาสตร์

ออกแบบ/เผยแพร่ : กองบริหารความยั่งยืนและความสัมพันธ์ผู้มีส่วนได้ส่วนเสีย (กยส.)