

ข้อมูลสำคัญ กฟภ. มีนาคม 2565

แผนกประมวลข้อมูลข่าวสารและฐานวิชาการ
กองวางแผนวิศวกรรม โทร. 5736



คำนำ

หนังสือข้อมูลสำคัญ กฟภ. มีนาคม 2565 เนื้อหาโดยสรุปเป็นการรวบรวมข้อมูลเกี่ยวกับการดำเนินกิจการของ กฟภ. ในด้านต่างๆ จากการไฟฟ้าเขต หน่วยงานระดับฝ่าย หน่วยงานระดับกอง และหน่วยงานที่เกี่ยวข้อง โดยมีวัตถุประสงค์เพื่อให้ผู้บริหารระดับสูงได้ใช้ประกอบในการดำเนินงาน และใช้เป็นข้อมูลประกอบในการจัดทำแผนยุทธศาสตร์ของ กฟภ. ทั้งนี้ ในการรวบรวมข้อมูลต่างๆ เพื่อจัดทำหนังสือฉบับนี้ กองวางแผนวิสาหกิจได้รับความอนุเคราะห์ และความร่วมมืออย่างดียิ่งจากหน่วยงานต่างๆ ในการสรุปข้อมูล พร้อมทั้งจัดส่งให้เป็นประจำทุกเดือนหรือทุกไตรมาส ซึ่งกองวางแผนวิสาหกิจขอขอบคุณเป็นอย่างสูงมา ณ โอกาสนี้

กองวางแผนวิสาหกิจหวังเป็นอย่างยิ่งว่า เนื้อหาที่นำเสนอในหนังสือฉบับนี้จะเป็นประโยชน์ในเบื้องต้นต่อการวางแผนและการบริหาร หากมีข้อเสนอแนะประการใดที่เป็นประโยชน์ขอได้โปรดแจ้งให้กองวางแผนวิสาหกิจทราบ เพื่อดำเนินการปรับปรุงให้ดียิ่งขึ้นต่อไป

สารบัญ

	หน้า
1. สรุปข้อมูลสำคัญ กฟภ. ปี 2564 - 2565	1-2
2. การจำหน่ายไฟฟ้า	
- การจำหน่ายไฟฟ้า จำแนกรายเขต	3
- การจำหน่ายไฟฟ้า จำแนกตามประเภทผู้ใช้ไฟฟ้าและจำแนกตามกลุ่มลูกค้าตามบริบทองค์กร	4
- การจำหน่ายไฟฟ้า จำแนกรายเดือน	5
- การจำหน่ายไฟฟ้า จำแนกรายปี	6
- กราฟแสดงการเปรียบเทียบจำนวนผู้ใช้ไฟฟ้าและหน่วยจำหน่ายไม่รวมไฟฟรีจำแนกรายเขต และกราฟแสดงการเปรียบเทียบจำนวนผู้ใช้ไฟฟ้าจำแนกตามประเภทผู้ใช้ไฟฟ้า	7
- กราฟแสดงการเปรียบเทียบหน่วยจำหน่ายไฟฟ้าไม่รวมไฟฟรี ในช่วงเดียวกัน ปี 2563 - 2565 และกราฟแสดงการเปรียบเทียบหน่วยจำหน่ายไฟฟ้าไม่รวมไฟฟรีและหน่วยสูญเสีย ปี 2555 - 2564	8
3. สถานีไฟฟ้า	
- จำนวนสถานีไฟฟ้า	9
4. โรงไฟฟ้าขนาดเล็กของ กฟภ.	
- จำนวนโรงไฟฟ้าขนาดเล็ก	10
- กำลังผลิตของโรงไฟฟ้าขนาดเล็ก	11
- ประเภทโรงไฟฟ้าขนาดเล็ก	12-13
5. ระบบจำหน่าย	
- ความยาวระบบจำหน่าย	14
6. หม้อแปลงไฟฟ้า	
- หม้อแปลงไฟฟ้าที่ติดตั้งใช้งานในระบบ	15
7. สรุปค่าดัชนีความเชื่อถือได้ของระบบไฟฟ้า (SAIFI & SAIDI)	
- สรุปค่าดัชนีความเชื่อถือได้ของระบบไฟฟ้าทั่วประเทศ	16-17
8. สรุปข้อมูลการเชื่อมโยงระบบของโรงไฟฟ้าขนาดเล็ก (SPP) และโรงไฟฟ้าขนาดเล็กมาก (VSPP) กับระบบไฟฟ้าของ กฟภ.	18
9. สรุปข้อมูลการจำหน่ายไฟฟ้าให้กับประเทศเพื่อนบ้าน	19-20
10. การพยากรณ์ความต้องการไฟฟ้า	
- การพยากรณ์จำนวนผู้ใช้ไฟฟ้า จำแนกตามประเภทผู้ใช้ไฟฟ้า	21
- การพยากรณ์หน่วยจำหน่าย จำแนกตามประเภทผู้ใช้ไฟฟ้า	22
- การพยากรณ์ความต้องการไฟฟ้าที่ซื้อและผลิตเองในเขตจำหน่าย กฟภ.	23

สารบัญ

	หน้า
11. โครงการตามแผนพัฒนาระบบไฟฟ้าในช่วงแผนพัฒนาฯ ฉบับที่ 10, 11 และ 12 และโครงการตามนโยบายเร่งด่วนและความจำเป็น	24-28
12. สรุปสถานะและแผนการจ่ายไฟฟ้าให้หมู่บ้านและครัวเรือนในชนบท	
- การจ่ายไฟฟ้าให้หมู่บ้านและครัวเรือนในชนบท จำแนกรายเขต	29
- สถิติการจ่ายไฟฟ้าให้หมู่บ้านและครัวเรือนในชนบท	30
13. การเงิน	
- สถานะการเงิน	31
- อัตราส่วนทางการเงินและผลการดำเนินงานตามเกณฑ์ชี้วัดทางการเงิน	32-33
14. พนักงาน	
- จำนวนพนักงานจำแนกตามคุณวุฒิ สังกัดส่วนกลาง	34-36
- จำนวนพนักงานจำแนกตามคุณวุฒิ สังกัดส่วนภูมิภาค	37-38
- จำนวนพนักงานจำแนกตามระดับตำแหน่ง สังกัดส่วนกลางและส่วนภูมิภาค	39-41
- สถิติจำนวนพนักงาน	42
- กราฟแสดงสถิติจำนวนพนักงาน	43
- กราฟแสดงจำนวนพนักงานจำแนกตามอายุ และระดับ	44
- กราฟแสดงจำนวนพนักงานจำแนกตามคุณวุฒิ และอัตราเงินเดือน	45
- จำนวนลูกจ้างจำแนกตามอายุสัญญาจ้าง	46
15. สำนักงานการไฟฟ้า	
- จำนวนสำนักงานการไฟฟ้า จำแนกรายเขต	47
16. ที่ดิน	
- สรุปที่ดินยังไม่ใช้ประโยชน์และที่ดินที่ใช้ประโยชน์แล้วของ กฟภ. จำแนกรายเขต	48

สรุปข้อมูลสำคัญ กฟภ. ปี 2564-2565

รายละเอียด	ปี 2564 (ม.ค.-ธ.ค.2564)	ปี 2565 (ม.ค.-มี.ค. 2565)
1. ระบบไฟฟ้า		
- สายส่งและสถานีไฟฟ้า		
● ความยาวสายส่ง กฟภ. (วงจร-กม.)	14,719	14,791
● จำนวนสถานีไฟฟ้า (แห่ง)	670	678
- ระบบจำหน่าย		
● ระบบจำหน่ายแรงสูง ⁽¹⁾ (วงจร-กม.)	331,889	333,004
● ระบบจำหน่ายแรงต่ำ ⁽¹⁾ (วงจร-กม.)	507,211	509,561
● หม้อแปลงที่ติดตั้งใช้งานในระบบ (เอ็มวีเอ)	93,790	94,018
- แหล่งผลิตของ กฟภ.		
● โรงจักรดีเซล (จ่ายอิสระ) (แห่ง)	3	3
● สำรองจ่าย และ สำรองพระตำหนัก (แห่ง)	31	31
● โรงไฟฟ้าพลังน้ำขนาดเล็ก (แห่ง)	8	8
● โรงไฟฟ้าพลังแสงอาทิตย์ (แห่ง)	1	1
● โรงไฟฟ้าพลังลม (แห่ง)	2	2
2. การจำหน่ายไฟฟ้า		
- จำนวนผู้ใช้ไฟฟ้า ⁽²⁾ (ราย)	21,257,532	21,395,475
- หน่วยจำหน่าย (ล้านหน่วย)	136,396.00	33,810.64
- ไฟฟ้าที่ไม่คิดมูลค่า (ล้านหน่วย)	3,291.23	846.77
- หน่วยซื้อและผลิตเอง (ล้านหน่วย)	147,736.61	37,068.71
หน่วยซื้อจาก กฟผ. (ล้านหน่วย)	136,254.72	33,878.83
หน่วยซื้อจาก พพ. (ล้านหน่วย)	71.13	16.38
หน่วยซื้อจากผู้ผลิตขนาดเล็กมาก (ล้านหน่วย)	11,231.77	3,136.16
Solar Rooftop (ล้านหน่วย)	91.95	23.72
หน่วยที่ กฟภ. ผลิตเอง (ล้านหน่วย)	87.05	13.63
- หน่วยสูญเสีย (ร้อยละ)	5.45	6.50
- ความต้องการพลังไฟฟ้าสูงสุด ⁽³⁾ (เมกะวัตต์)	21,281.93	21,597.05
เฉพาะส่วนที่ซื้อจาก กฟผ.		
3. การจ่ายไฟฟ้าให้หมู่บ้าน		
- จำนวนหมู่บ้านทั้งหมด (หมู่บ้าน)	74,317	74,317
- จำนวนหมู่บ้านที่มีไฟฟ้าใช้ (หมู่บ้าน)	74,301	74,295
- ร้อยละของหมู่บ้านที่มีไฟฟ้าใช้ (ร้อยละ)	99.98	99.97

หมายเหตุ ⁽¹⁾ ข้อมูลจากระบบ GIS

⁽²⁾ รวมจำนวนผู้ใช้ไฟฟ้าที่ไม่คิดมูลค่า ปี 2564 จำนวน 271,000 ราย และเดือน ม.ค.-มี.ค. ปี 2565 จำนวน 270,230 ราย

⁽³⁾ ความต้องการพลังไฟฟ้าสูงสุด ส่วนที่ซื้อจาก กฟผ. เป็น Co-Incident Peak Demand ข้อมูลจาก กвр.

ที่มา : กองวางแผนวิสาหกิจ

สรุปข้อมูลสำคัญ กฟภ. ปี 2564-2565 (ต่อ)

2

รายละเอียด	ปี 2564 (ม.ค.-ธ.ค.2564)	ปี 2565 (ม.ค.-มี.ค.2565)
4. เงินลงทุน (การเบิกจ่าย)		
- งบลงทุนที่ทำเป็นโครงการ (ล้านบาท)	23,564.75	3,456.84
- งบลงทุนเพื่อการดำเนินงานปกติ (ล้านบาท)	20,061.06	3,415.34
- รวมเงินลงทุนทั้งหมด (ล้านบาท)	43,625.81	6,872.18
● เงินรายได้ กฟภ. (ล้านบาท)	14,656.36	2,729.15
● เงินกู้ในประเทศ (ล้านบาท)	28,969.45	4,143.03
5. สถานะการเงิน		
- รายได้รวม (ล้านบาท)	509,468.58	133,021.44
● รายได้จากการจำหน่ายกระแสไฟฟ้า (ล้านบาท)	483,747.07	126,020.91
● รายได้อื่น ๆ (ล้านบาท)	25,721.51	7,000.53
- รายจ่ายรวม (ล้านบาท)	495,447.48	130,319.28
● ค่าซื้อกระแสไฟฟ้า (ล้านบาท)	428,283.14	114,460.26
● รายจ่ายอื่น ๆ (ล้านบาท)	67,164.34	15,859.02
- กำไรสุทธิ (ล้านบาท)	14,021.10	2,702.16
● กำไรขั้นต้น (ล้านบาท)	55,463.93	11,560.66
● กำไรจากการดำเนินงาน (ล้านบาท)	16,614.61	3,403.87
● มูลค่ากำไรทางเศรษฐกิจศาสตร์ (EP) (ล้านบาท)	(1,458.80)	(1,142.96)
● EBITDA (ล้านบาท)	41,477.65	9,513.31
- ฐานะการเงิน		
● รายจ่ายลงทุน (ล้านบาท)	50,312.22	7,293.65
● หนี้เงินกู้ (ล้านบาท)	127,220.69	127,213.92
● สินทรัพย์สุทธิ (ล้านบาท)	484,478.31	500,883.40
- อัตราส่วนผลตอบแทนจากเงินลงทุน (ROIC) (%)	3.69	2.86
6. พนักงาน		
- จำนวนพนักงาน (คน)	28,168	28,272
- จำนวนผู้ใช้ไฟต่อจำนวนบุคลากร (ราย/คน)	614.00	631.68
- หน่วยจำหน่ายต่อพนักงาน (ล้านหน่วย/คน)	4.8422	1.1959
7. ทรัพย์สิน		
- สำนักงานการไฟฟ้า ⁽⁴⁾ (แห่ง)	946	948
- ที่ดิน (ไร่)	9,225	9,243

หมายเหตุ ⁽⁴⁾ ไม่รวมสำนักงานใหญ่ และสำนักงานการไฟฟ้าส่วนภูมิภาค 12 เขต

การจำหน่ายไฟฟ้า

1 มกราคม 2565 ถึง 31 มีนาคม 2565

1. จำแนกรายเขต

เขต / ภาค	พลังไฟฟ้า สูงสุด ⁽¹⁾ (MW)	จำนวน ผู้ใช้ไฟฟ้า ⁽²⁾ (ราย)	หน่วยจำหน่าย (ล้านหน่วย)	หน่วย สูญเสีย (%)
กฟน.1	1,442.94 (มี.ค.)	2,039,105	1,774.700	8.62
กฟน.2	1,089.49 (มี.ค.)	1,629,616	1,363.547	9.76
กฟน.3	964.59 (มี.ค.)	1,279,562	1,594.729	9.29
ภาคเหนือ	3,487.55 (มี.ค.)	4,948,283	4,732.975	9.18
กฟฉ.1	1,451.30 (มี.ค.)	2,397,740	1,633.996	10.26
กฟฉ.2	1,164.76 (มี.ค.)	2,575,755	1,532.606	9.68
กฟฉ.3	1,470.39 (มี.ค.)	2,107,492	2,294.174	6.94
ภาคตะวันออกเฉียงเหนือ	4,032.56 (มี.ค.)	7,080,987	5,460.776	8.75
กฟภ.1	4,302.31 (มี.ค.)	1,720,515	5,966.364	4.59
กฟภ.2	4,501.93 (มี.ค.)	1,916,875	7,844.495	3.75
กฟภ.3	2,436.80 (มี.ค.)	1,276,490	4,282.291	6.78
ภาคกลาง	11,131.11 (มี.ค.)	4,913,880	18,093.150	4.76
กฟต.1	1,153.32 (มี.ค.)	1,089,416	1,708.713	8.08
กฟต.2	1,372.15 (มี.ค.)	1,706,580	2,374.946	6.87
กฟต.3	886.73 (มี.ค.)	1,386,099	1,440.077	7.16
ภาคใต้	3,357.31 (มี.ค.)	4,182,095	5,523.736	7.33
ผลรวม กฟภ.	21,597.05 (มี.ค.)	21,125,245	33,810.637	6.50

หมายเหตุ (1) ผลรวมของค่าพลังไฟฟ้าสูงสุดจากทุกสถานีในพื้นที่รับผิดชอบ ณ วัน และ เวลาเดียวกัน
(Co-Incident Peak Demand) เฉพาะส่วนที่ซื้อจาก กฟผ. (ไม่รวมส่วนที่ซื้อจาก พพ. และ กฟภ.ผลิตเอง)
- ข้อมูลจาก กองวิเคราะห์และวางแผนระบบไฟฟ้า

(2) ไม่รวมจำนวนผู้ใช้ไฟฟ้าที่ไม่คิดมูลค่า

ที่มา : กองเศรษฐกิจพลังไฟฟ้า, กองวิเคราะห์และวางแผนระบบไฟฟ้า

กองวางแผนวิสาหกิจ

การจำหน่ายไฟฟ้า

1 มกราคม 2565 ถึง 31 มีนาคม 2565

2. จำแนกตามประเภทผู้ใช้ไฟฟ้า

ประเภทผู้ใช้ไฟฟ้า	จำนวนผู้ใช้ไฟฟ้า (ราย)	หน่วยจำหน่าย (ล้านบาท)
1. บ้านอยู่อาศัย (น้อยกว่า 150 หน่วย)	10,305,778	1,865.956
2. บ้านอยู่อาศัย (มากกว่า 150 หน่วย)	8,566,689	7,028.123
3. กิจการขนาดเล็ก	1,729,763	3,395.052
4. กิจการขนาดกลาง	83,933	5,350.796
5. กิจการขนาดใหญ่	7,495	14,533.757
6. กิจการเฉพาะอย่าง	12,224	765.167
7. องค์กรไม่แสวงหากำไร	1,006	18.542
8. สูบน้ำเพื่อการเกษตร	5,645	142.334
9. ไฟฟ้าชั่วคราว	412,596	218.492
10. ไฟฟ้าสำรอง	97	73.679
11. อัตราที่งดจ่ายไฟฟ้าได้	4	418.678
12. EV	15	0.061
รวม	21,125,245	33,810.637

หมายเหตุ หน่วยจำหน่าย ไม่รวมไฟฟ้าที่ไม่คิดมูลค่า

3. จำแนกตามกลุ่มลูกค้าตามบริบทองค์กร

กลุ่มลูกค้า		จำนวนผู้ใช้ไฟฟ้า (ราย)	หน่วยจำหน่าย (ล้านบาท)
รายใหญ่	1. อุตสาหกรรม	37,980	16,026.44
	2. พาณิชย์รายใหญ่	49,686	3,674.47
รายย่อย	3. บ้านอยู่อาศัย	18,872,467	8,894.08
	4. พาณิชย์รายย่อย	1,840,939	3,089.65
ภาครัฐ	5. ราชการและรัฐวิสาหกิจ	594,403	2,972.77
รวม		21,395,475	34,657.41

หมายเหตุ หน่วยจำหน่าย รวมไฟฟ้าที่ไม่คิดมูลค่า

การจำหน่ายไฟฟ้า

5

สถานะ 31 มีนาคม 2565

4. จำแนกรายเดือน

ปีงบประมาณ / เดือน	พลังไฟฟ้า สูงสุด ⁽¹⁾ (MW)	จำนวน ผู้ใช้ไฟฟ้า ⁽²⁾ (ราย)	หน่วยจำหน่าย (ล้านหน่วย)
ปี 2564			
ม.ค.2564	17,939.63	20,529,410	9,992.51
ก.พ.2564	18,510.56	20,573,057	9,779.45
มี.ค.2564	20,888.11	20,628,987	12,060.52
เม.ย.2564	21,281.93	20,670,026	11,521.01
พ.ค.2564	21,171.72	20,715,792	12,303.93
มิ.ย.2564	21,111.44	20,764,899	12,042.30
ก.ค.2564	20,773.91	20,810,717	11,938.08
ส.ค.2564	20,135.98	20,837,301	11,803.30
ก.ย.2564	19,595.27	20,875,244	11,342.86
ต.ค.2564	19,918.17	20,914,063	11,732.58
พ.ย.2564	20,065.62	20,957,248	11,287.11
ธ.ค.2564	18,478.48	20,985,283	10,592.35
ปี 2565			
ม.ค.2565	19,232.13	21,036,167	10,863.59
ก.พ.2565	19,421.82	21,079,638	10,492.37
มี.ค.2565	21,597.05	21,125,245	12,454.67

หมายเหตุ ⁽¹⁾ ความต้องการพลังไฟฟ้าสูงสุดเฉพาะส่วนที่ซื้อจาก กฟผ. (ไม่รวมส่วนที่ซื้อจาก พพ. และ กฟภ. ผลิตเอง)

เป็น Co-Incident Peak Demand (ผลรวมของค่าพลังไฟฟ้าสูงสุดจากทุกสถานีในพื้นที่รับผิดชอบ

ณ วันและเวลาเดียวกัน) ข้อมูลจาก กองวิเคราะห์และวางแผนระบบไฟฟ้า

⁽²⁾ ไม่รวมจำนวนผู้ใช้ไฟฟ้าที่ไม่คิดมูลค่า

ที่มา : กองเศรษฐกิจพลังไฟฟ้า, กองวิเคราะห์และวางแผนระบบไฟฟ้า

กองวางแผนวิสาหกิจ

การจำหน่ายไฟฟ้า

6

5. จำแนกรายปี

ปี งบประมาณ	หน่วยซื้อและผลิตเอง (ล้านบาท)	หน่วยจำหน่าย (ล้านบาท)	ไฟฟ้าที่ไม่คิดมูลค่า (ล้านบาท)	หน่วยสูญเสีย	
				(ล้านบาท)	(%)
2538	40,260.5	37,861.7	255.4	2,143.4	5.32
2539	45,090.6	42,389.6	301.8	2,399.2	5.32
2540	50,294.4	47,251.0	363.9	2,679.5	5.33
2541	51,483.9	48,003.8	318.6	3,161.5	6.14
2542	51,795.7	48,554.0	355.9	2,885.8	5.57
2543	56,292.1	52,370.3	664.6	3,257.2	5.79
2544	60,413.7	56,481.7	643.4	3,288.6	5.44
2545	64,339.8	60,239.4	757.5	3,342.9	5.20
2546	70,227.5	65,496.7	867.2	3,863.6	5.50
2547	77,962.5	73,096.5	996.0	3,870.1	4.96
2548	83,272.5	78,113.7	1,069.9	4,088.9	4.91
2549	88,799.1	83,203.0	1,232.5	4,363.6	4.91
2550	93,382.9	87,706.9	1,400.4	4,275.7	4.58
2551	95,603.4	89,602.2	1,543.6	4,457.6	4.66
2552	96,528.5	90,144.9	1,565.8	4,817.8	4.99
2553	107,758.6	100,748.8	1,716.9	5,292.9	4.91
2554	107,992.2	101,180.1	1,821.4	4,990.7	4.62
2555	118,742.3	109,884.6	1,832.0	7,025.7	5.92
2556	120,809.5	112,606.8	2,012.6	6,190.1	5.12
2557	125,485.0	116,500.9	2,138.2	6,845.9	5.46
2558	130,385.2	120,933.4	2,276.4	7,175.4	5.50
2559	137,110.3	127,221.2	2,451.4	7,437.7	5.42
2560	139,548.1	129,782.3	2,616.4	7,149.4	5.12
2561	142,297.0	131,924.5	2,737.0	7,635.4	5.37
2562	146,019.0	135,301.4	2,869.2	7,848.3	5.37
2563	142,676.8	131,848.4	3,036.8	7,792.0	5.46
2564	147,736.6	136,396.0	3,291.2	8,049.4	5.45
2565 (มี.ค.)	37,068.7	33,810.6	846.8	2,411.3	6.50

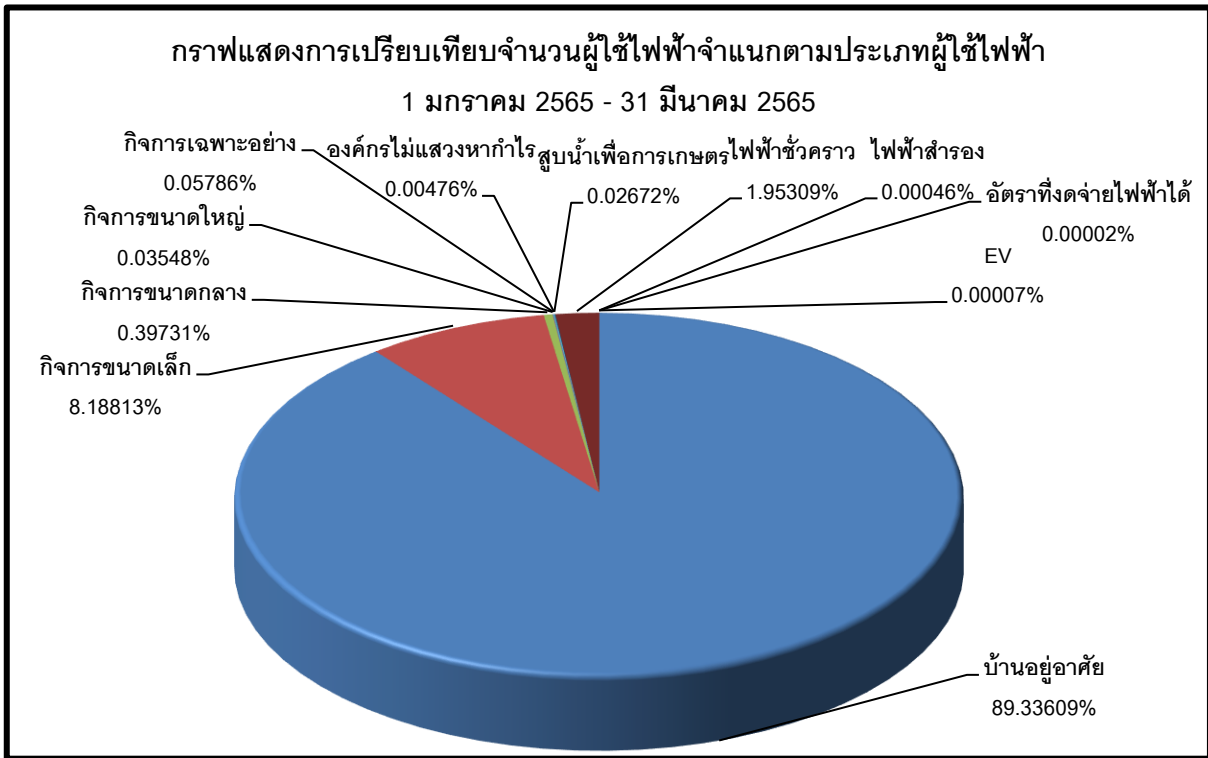
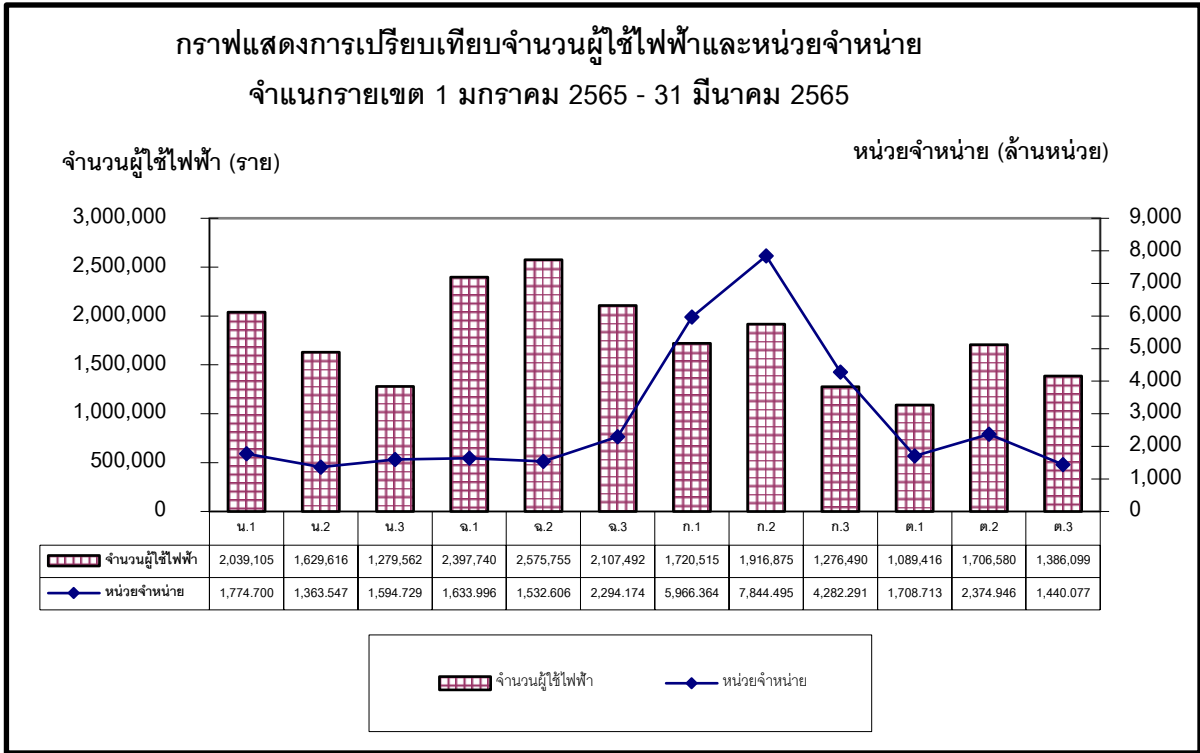

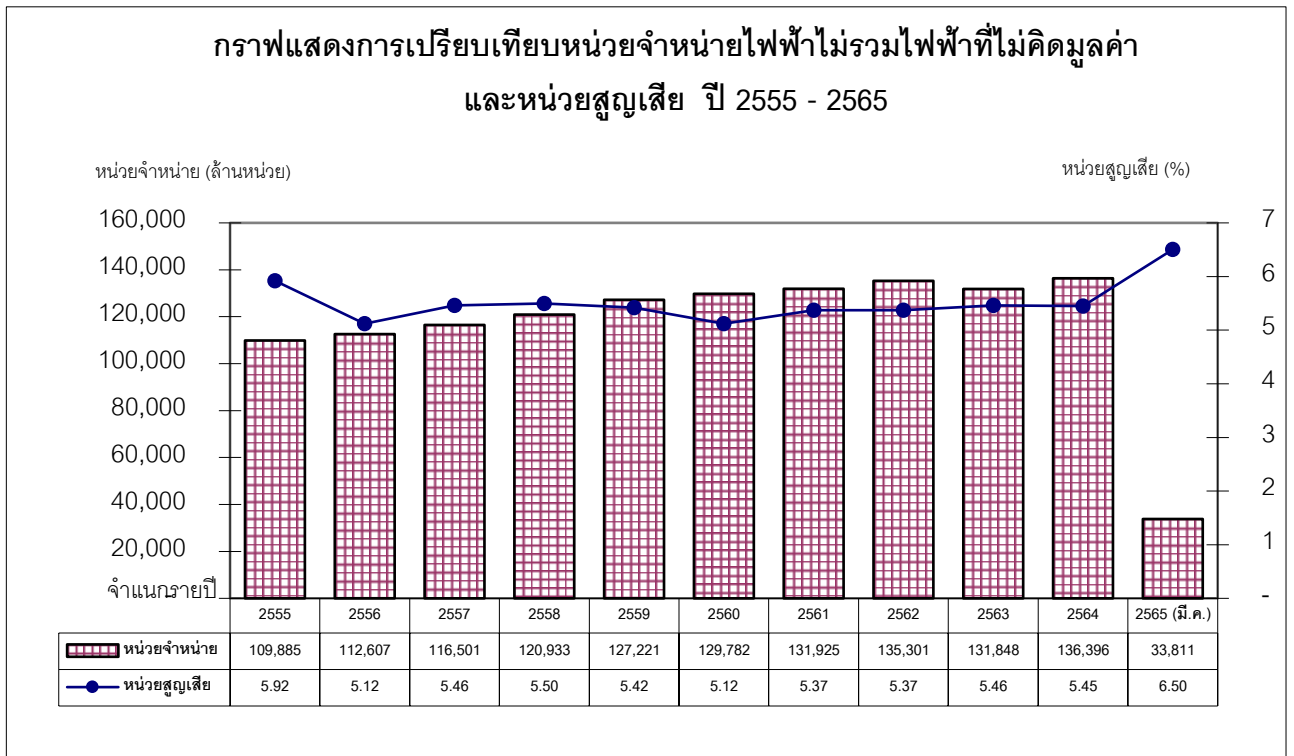
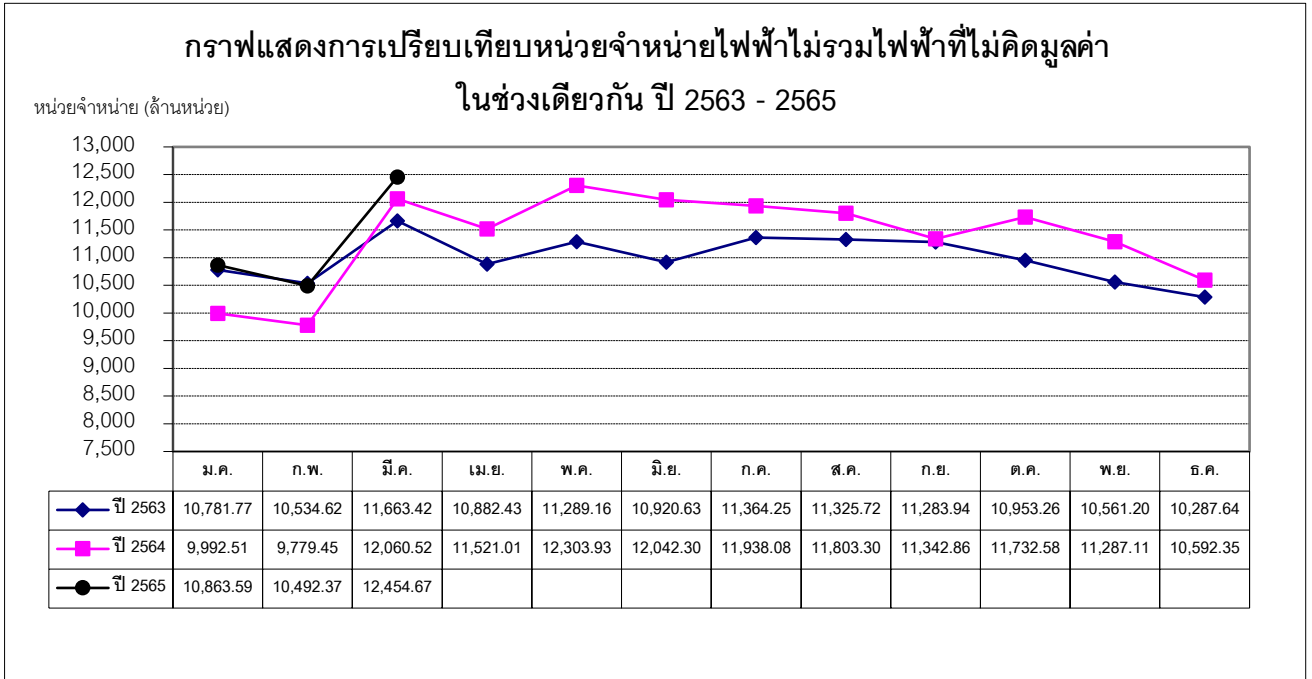

สถานีไฟฟ้า

สถานะ 31 มีนาคม 2565

จำนวนสถานีไฟฟ้า

หน่วย : แห่ง

เขต / ภาค	ถาวร						ชั่วคราว					รวม (แห่ง)
	115 kV	115 และ 33 หรือ 22 kV	115-33 kV	115-22 kV	33 kV	22 kV	115 kV	115-33 kV	115-22 kV	33 kV	22 kV	
กพน.1	-	3	-	29	-	10	-	-	12	-	2	56
กพน.2	1	-	-	21	-	16	-	-	6	-	-	44
กพน.3	1	1	-	17	-	10	-	-	6	-	-	35
รวมภาคเหนือ	2	4	-	67	-	36	-	-	24	-	2	135
กพฉ.1	1	1	-	21	-	15	-	-	6	-	1	45
กพฉ.2	-	-	-	17	-	15	-	-	6	-	-	38
กพฉ.3	-	1	-	27	-	10	-	-	10	-	-	48
รวมภาคตะวันออกเฉียงเหนือ	1	2	-	65	-	40	-	-	22	-	1	131
กพก.1	5	3	-	70	-	10	-	-	15	-	-	103
กพก.2	9	2	-	72	-	10	-	-	20	-	-	113
กพก.3	1	4	-	46	-	9	-	-	15	-	3	78
รวมภาคกลาง	15	9	-	188	-	29	-	-	50	-	3	294
กพต.1	-	1	1	20	1	8	-	-	5	-	1	37
กพต.2	-	-	25	-	9	-	-	9	-	1	-	44
กพต.3	-	1	19	-	10	-	-	6	-	1	-	37
รวมภาคใต้	-	2	45	20	20	8	-	15	5	2	1	118
รวมทั้งประเทศ	18	17	45	340	20	113	-	15	101	2	7	678

- หมายเหตุ
- สถานีไฟฟ้า คือ จุดรับ-จ่ายกระแสไฟฟ้าและเชื่อมโยงกับระบบสายส่งของ กพผ. หรือ กพก.
 - สถานีไฟฟ้าถาวร คือ มีอาคารควบคุมถาวร
 - สถานีไฟฟ้าชั่วคราว คือ ไม่มีอาคารควบคุมถาวรมีรีโวลูเตอร์หรือเบรกเกอร์ป้องกันชั่วคราว

ที่มา : กองควบคุมการจ่ายไฟ

กองวางแผนวิสาหกิจ

โรงไฟฟ้าขนาดเล็กของ กฟภ.

สถานะ 31 มีนาคม 2565

1. จำนวนโรงไฟฟ้าขนาดเล็ก

หน่วย : แห่ง

เขต / ภาค	พลังน้ำ ขนาดเล็ก	พลังแสงอาทิตย์	พลังลม	ดีเซลจ่ายไฟอิสระ	สำรองจ่าย/ สถานีจ่ายไฟ	สำรองพระตำหนัก และเรือรับรอง	รวม
กฟน.1	6	-	-	-	2	2	10
กฟน.2	-	-	-	1	2	-	3
กฟน.3	-	-	-	-	-	-	-
รวมภาคเหนือ	6	-	-	1	4	2	13
กฟฉ.1	2	-	-	-	-	1	3
กฟฉ.2	-	-	-	-	-	-	-
กฟฉ.3	-	-	-	-	-	2	2
รวมภาคตะวันออกเฉียงเหนือ	2	-	-	-	-	3	5
กฟก.1	-	-	-	-	-	6	6
กฟก.2	-	1	-	-	4	-	5
กฟก.3	-	-	-	-	1	-	1
รวมภาคกลาง	-	1	-	-	5	6	12
กฟต.1	-	-	-	-	-	5	5
กฟต.2	-	-	1	2	4	-	7
กฟต.3	-	-	1	-	1	1	3
รวมภาคใต้	-	-	2	2	5	6	15
รวมทั้งหมด	8	1	2	3	14	17	45

หมายเหตุ โรงไฟฟ้าขนาดเล็ก คือ โรงไฟฟ้าที่เดินเครื่องจ่ายกระแสไฟฟ้าเป็นหลัก ทั้งเชื่อมโยงและแยกจ่ายอิสระจากระบบสายส่งของ กฟภ.

ที่มา: กองควบคุมระบบผลิต

กองวางแผนวิสาหกิจ

โรงไฟฟ้าขนาดเล็กของ กฟภ.

สถานะ 31 มีนาคม 2565

2. กำลังผลิตของโรงไฟฟ้าขนาดเล็ก

เขต / ภาค	กฟภ.				กำลังผลิต รวม (MW)
	โรงไฟฟ้าดีเซล (MW)	พลังน้ำขนาดเล็ก (MW)	พลังแสงอาทิตย์ (MW)	พลังลม (MW)	
กฟน.1	8.000	7.895	-	-	15.895
กฟน.2	5.280	-	-	-	5.280
กฟน.3	-	-	-	-	-
รวมภาคเหนือ	13.280	7.895	-	-	21.175
กฟฉ.1	-	11.700	-	-	11.700
กฟฉ.2	-	-	-	-	-
กฟฉ.3	-	-	-	-	-
รวมภาคตะวันออกเฉียงเหนือ	-	11.700	-	-	11.700
กฟภ.1	-	-	-	-	-
กฟภ.2	9.000	-	0.025	-	9.025
กฟภ.3	2.000	-	-	-	2.000
รวมภาคกลาง	11.000	-	0.025	-	11.025
กฟต.1	-	-	-	-	-
กฟต.2	12.160	-	-	0.250	12.410
กฟต.3	7.000	-	-	1.500	8.500
รวมภาคใต้	19.160	-	-	1.750	20.910
รวมทั้งหมด	43.440	19.595	0.025	1.750	64.810

หมายเหตุ กำลังผลิตไม่รวมกำลังผลิตสำรองจ่ายพระตำหนักและเรือนรับรอง

ที่มา: กองควบคุมระบบผลิต

กองวางแผนวิสาหกิจ

โรงไฟฟ้าขนาดเล็กของ กฟภ.

12

สถานะ 31 มีนาคม 2565

3. ประเภทโรงไฟฟ้าขนาดเล็ก

ประเภทโรงไฟฟ้า ขนาดเล็ก	ชื่อ	จำนวน เครื่อง	กำลังผลิต (กว.)	จ่ายได้จริง (กว.)	โหลดสูงสุด/ ต่ำสุด (กว.)	หน่วยผลิต (กว.-ชม.)
1. ดีเซลจ่ายไฟอิสระ (3 แห่ง)	1. บ้านห้วยต้ำ จ.อุตรดิตถ์	3	180	126	39/20	17,933
	2. เกาะเต่า จ.สุราษฎร์ธานี	10	12,000	6,200	6,100/3,500	5,158,594
	3. เกาะนกตะเภ่า จ.สุราษฎร์ธานี	3	160	128	23/13	7,431
	รวม	16	12,340	6,454		5,183,958
2. สำรองจ่าย /สถานีจ่ายไฟ (14 แห่ง)	1. แม่สะเรียง จ.แม่ฮ่องสอน	5	5,000	4,000	900/150	21,289
	2. ท่าสองยาง จ.ตาก	2	1,600	1,280	520/170	-
	3. อุ้มผาง จ.ตาก	4	3,500	2,650	2,000/800	143,941
	4. เกาะสี่ซัง จ.ชลบุรี	2	3,000	2,400	2,300/800	2,496,498
	5. เกาะลั่น จ.ชลบุรี					
	6. เกาะพงัน จ.สุราษฎร์ธานี					
	7. เกาะสุกร จ.ตรัง					
	8. เกาะลิบง จ.ตรัง					
	9. เกาะมุกต์ จ.ตรัง					
	10. เกาะกูด จ.ตราด	3	2,500	2,000	-	-
	11. เกาะหมาก จ.ตราด	2	2,500	2,000	-	-
	12. สั้งขละบุรี จ.กาญจนบุรี	2	2,000	1,600	-	528
	13. ปาย จ.แม่ฮ่องสอน	3	3,000	2,400	-	-
	14. เบตง จ.ยะลา	7	7,000	5,600	-	19,350
	รวม	30	30,100	23,930		2,681,606
3. พลังน้ำขนาดเล็ก (8 แห่ง)	1. แม่เตียน จ.เชียงใหม่	2	1,930	-	1,000	328,825
	2. แม่ใจ จ.เชียงใหม่	1	875	-	850	181,590
	3. แม่ยะ จ.เชียงใหม่	1	1,000	-	1,000	577,526
	4. ชุนแปะ จ.เชียงใหม่	1	90	-	-	37,134
	5. แม่เทย จ.แม่ฮ่องสอน	1	2,000	-	1,800	1,880,282
	6. แม่ปาย จ.เชียงใหม่	2	2,000	-	1,100	881,393
	7. น้ำหมัน จ.เลย	1	5,300	-	5,279	229,393
	8. น้ำसान จ.เลย	2	6,400	-	6,200	524,332
	รวม	11	19,595	-		4,640,475

ที่มา : กองควบคุมระบบผลิต

กองวางแผนวิสาหกิจ

โรงไฟฟ้าขนาดเล็กของ กฟภ.

สถานะ 31 มีนาคม 2565

3. ประเภทโรงไฟฟ้าขนาดเล็ก

ประเภทโรงไฟฟ้า ขนาดเล็ก	ชื่อ	จำนวน เครื่อง	กำลังผลิต (กว.)	จ่ายได้จริง (กว.)	โหลดสูงสุด (กว.)	หน่วยผลิต (กว.-ชม.)
4. พลังแสงอาทิตย์ (1 แห่ง)	1. เกาะกูด จ.ตราด	1 ชุด	25	-	-	4,113
	รวม	1 ชุด	25	-	-	4,113
5. พลังลม (2 แห่ง)	1. เกาะเต่า จ.สุราษฎร์ธานี	1 ชุด	250	-	-	-
	2. สทิงพระ จ.สงขลา	1 ชุด	1,500	-	-	495
	รวม	2 ชุด	1,750	-	-	495
6. สำรองจ่ายพระตำหนัก และเรือนรับรอง (17 แห่ง)	1. ตำหนักภูพิงศ์ จ.เชียงใหม่	1	1,000	-	-	-
	2. ตำหนักดอยตุง จ.เชียงราย	1	400	-	-	-
	3. ตำหนักภูพาน จ.สกลนคร	1	800	-	-	-
	4. พระตำหนักทิพย์พิมาน จ.นครราชสีมา	1	400	-	-	-
	5. พระราชวังบางปะอิน จ.อยุธยา	1	500	-	-	-
	6. พระตำหนักสิริยาลัย จ.อยุธยา	1	400	-	-	-
	7. ตำหนักสวนปทุม จ.ปทุมธานี	1	400	-	-	-
	8. พระตำหนักพลอยปทุม จ.ปทุมธานี	1	400	-	-	-
	9. รร.นายร้อย จปร. จ.นครนายก	1	60	-	-	-
	10. ตำหนักจักรีบังกช จ.ปทุมธานี	1	400	-	-	-
	11. ตำหนักภูพิมาน จ.นครราชสีมา	1	60	-	-	-
	12. วังไกลกังวล จ.ประจวบคีรีขันธ์	1	800	-	-	-
	13. พระตำหนักพัชราลัย จ.ประจวบคีรีขันธ์	1	360	-	-	-
	14. สศทท.ไกลกังวล จ.ประจวบคีรีขันธ์	2	480	-	-	-
	15. โครงการชั่งหัวมัน จ.เพชรบุรี	1	176	-	-	-
	16. Gatay Housey จ.ประจวบคีรีขันธ์	1	500	-	-	-
	17. ตำหนักทักษิณ จ.นราธิวาส	1	800	-	-	-
รวม		18	7,936	-	-	-

ที่มา : กองควบคุมระบบผลิต

กองวางแผนวิสาหกิจ

ความยาวระบบจำหน่าย

สถานะ 31 มีนาคม 2565

ความยาวระบบจำหน่าย

หน่วย : วงจร-กม.

เขต / ภาค	ระบบสายส่ง		ระบบจำหน่ายแรงสูง			ระบบจำหน่าย แรงต่ำ
	115 kV	69 kV	33 kV	22 kV	19 kV	
กพน.1	1,265.13	-	-	27,170.12	-	40,626.81
กพน.2	815.01	-	-	29,092.56	-	41,113.68
กพน.3	892.64	-	-	25,246.54	-	33,038.82
รวมภาคเหนือ	2,972.78	-	-	81,509.22	-	114,779.31
กพฉ.1	1,137.19	-	-	34,354.64	-	56,831.56
กพฉ.2	903.38	-	-	39,237.29	-	65,512.92
กพฉ.3	1,404.93	-	-	33,171.06	-	50,685.46
รวมภาคตะวันออกเฉียงเหนือ	3,445.50	-	-	106,762.99	-	173,029.94
กฟก.1	2,216.00	-	-	25,202.51	-	34,322.19
กฟก.2	2,216.36	-	-	27,706.02	-	38,663.16
กฟก.3	1,370.04	-	-	22,632.32	-	31,016.88
รวมภาคกลาง	5,802.40	-	-	75,540.85	-	104,002.23
กฟต.1	833.86	-	839.39	19,830.70	447.01	33,678.65
กฟต.2	1,108.75	-	18,364.88	-	11,927.25	51,847.24
กฟต.3	627.30	-	12,124.45	0.01	5,656.95	32,223.48
รวมภาคใต้	2,569.91	-	31,328.72	19,830.71	18,031.21	117,749.37
รวมทั้งสิ้น	14,790.59	-	31,328.72	283,643.77	18,031.21	509,560.85
		14,790.59		333,003.70		509,560.85

ที่มา : การไฟฟ้าเขต

กองวางแผนวิสาหกิจ

หม้อแปลงไฟฟ้า

15

สถานะ 31 มีนาคม 2565

หม้อแปลงไฟฟ้าที่ติดตั้งใช้งานในระบบ

ระบบ (เควี)	ทรัพย์สิน กฟภ.		ทรัพย์สิน ผู้ใช้ไฟ		รวม	
	เครื่อง	เควีเอ	เครื่อง	เควีเอ	เครื่อง	เควีเอ
19 เควี						
กฟต.1	809	23,990	342	10,345	1,151	34,335
กฟต.2	22,754	663,267	6,437	193,700	29,191	856,967
กฟต.3	11,319	338,821	4,444	132,989	15,763	471,810
รวม	34,882	1,026,078	11,223	337,034	46,105	1,363,112
22 เควี						
กฟน.1	27,620	2,564,736	25,215	5,015,555	52,835	7,580,291
กฟน.2	27,753	2,047,054	17,421	2,651,002	45,174	4,698,056
กฟน.3	23,413	1,573,550	17,536	3,286,317	40,949	4,859,867
กฟฉ.1	32,669	2,542,358	16,205	2,690,866	48,874	5,233,224
กฟฉ.2	35,919	2,244,843	18,640	2,916,755	54,559	5,161,598
กฟฉ.3	29,469	2,147,412	21,693	4,119,873	51,162	6,267,285
กฟก.1	35,145	3,643,406	30,284	8,990,250	65,429	12,633,656
กฟก.2	36,512	4,301,415	35,337	13,042,425	71,849	17,343,840
กฟก.3	28,320	2,806,801	29,112	8,723,045	57,432	11,529,846
กฟต.1	22,151	1,629,930	15,335	3,237,373	37,486	4,867,303
รวม	298,971	25,501,505	226,778	54,673,461	525,749	80,174,966
33 เควี						
กฟต.1	378	57,935	775	229,220	1,153	287,155
กฟต.2	14,993	2,266,085	20,084	5,989,070	35,077	8,255,155
กฟต.3	9,245	1,250,120	9,496	2,687,805	18,741	3,937,925
รวม	24,616	3,574,140	30,355	8,906,095	54,971	12,480,235
รวมทุกระบบ	358,469	30,101,723	268,356	63,916,590	626,825	94,018,313

ที่มา : กองพัฒนาระบบสารสนเทศด้านบริการลูกค้า

กองวางแผนวิสาหกิจ

สรุปค่าดัชนีความเชื่อถือได้ของระบบไฟฟ้า (SAIFI & SAIDI)

ทั่วประเทศ

1 มกราคม 2565 ถึง 31 มีนาคม 2565

รายละเอียด	พื้นที่ 1 นิคมอุตสาหกรรม		พื้นที่ 2 เทศบาลนครหรือ พื้นที่สำคัญพิเศษ		พื้นที่ 3 เทศบาลเมือง		พื้นที่ 4 เทศบาลตำบล		พื้นที่ 5 ชนบท		รวม	
	SAIFI	SAIDI	SAIFI	SAIDI	SAIFI	SAIDI	SAIFI	SAIDI	SAIFI	SAIDI	SAIFI	SAIDI
1. กฟภ.	0.01	0.90	0.12	2.67	0.24	3.78	0.29	5.88	0.41	8.87	0.34	7.15
1.1 ระบบขัดข้องทราบสาเหตุ	0.01	0.81	0.10	2.18	0.21	3.23	0.22	4.54	0.32	6.98	0.26	5.63
- ต้นไม้	0.00	0.00	0.01	0.24	0.02	0.36	0.05	1.04	0.06	1.44	0.05	1.16
- อุปกรณ์	0.01	0.38	0.06	1.06	0.08	1.19	0.10	1.87	0.13	2.25	0.11	1.97
- พนักงาน กฟภ.	0.00	0.00	0.00	0.00	0.00	0.01	0.00	0.00	0.00	0.02	0.00	0.01
- บุคคลภายนอก	0.00	0.31	0.00	0.01	0.00	0.09	0.00	0.03	0.00	0.08	0.00	0.06
- สัตว์	0.00	0.02	0.03	0.59	0.05	0.89	0.05	1.01	0.10	2.31	0.07	1.69
- ยานพาหนะ	0.00	0.00	0.00	0.02	0.03	0.31	0.01	0.30	0.01	0.27	0.01	0.27
- วัสดุแปลกปลอม	0.00	0.00	0.00	0.07	0.00	0.01	0.00	0.04	0.00	0.12	0.00	0.08
- สภาพสิ่งแวดล้อม	0.00	0.00	0.00	0.14	0.01	0.10	0.00	0.08	0.01	0.20	0.01	0.15
- ภัยธรรมชาติ	0.00	0.00	0.00	0.01	0.00	0.05	0.00	0.05	0.00	0.08	0.00	0.06
- สงคราม/จลาจล	0.00	0.00	0.00	0.00	0.00	0.00	0.00	0.00	0.00	0.00	0.00	0.00
- จ่ายเกินพิกัด	0.00	0.00	0.00	0.02	0.00	0.01	0.00	0.01	0.00	0.04	0.00	0.03
- อื่น ๆ	0.00	0.10	0.00	0.02	0.02	0.21	0.01	0.11	0.01	0.17	0.01	0.15
1.2 ระบบขัดข้องไม่ทราบสาเหตุ	0.00	0.09	0.02	0.48	0.03	0.54	0.07	1.31	0.09	1.85	0.08	1.49
- ต้นไม้	0.00	0.00	0.00	0.02	0.00	0.04	0.01	0.20	0.01	0.34	0.01	0.25
- อุปกรณ์	0.00	0.00	0.00	0.12	0.00	0.05	0.01	0.12	0.01	0.16	0.01	0.13
- พนักงาน กฟภ.	0.00	0.00	0.00	0.00	0.00	0.00	0.00	0.00	0.00	0.00	0.00	0.00
- บุคคลภายนอก	0.00	0.00	0.00	0.00	0.00	0.00	0.00	0.00	0.00	0.00	0.00	0.00
- สัตว์	0.00	0.00	0.02	0.31	0.02	0.36	0.04	0.70	0.05	1.06	0.04	0.85
- ยานพาหนะ	0.00	0.00	0.00	0.00	0.00	0.00	0.00	0.00	0.00	0.00	0.00	0.00
- วัสดุแปลกปลอม	0.00	0.00	0.00	0.02	0.00	0.00	0.00	0.01	0.00	0.01	0.00	0.01
- สภาพสิ่งแวดล้อม	0.00	0.00	0.00	0.00	0.00	0.01	0.00	0.03	0.00	0.02	0.00	0.02
- ภัยธรรมชาติ	0.00	0.06	0.00	0.00	0.00	0.02	0.00	0.01	0.00	0.00	0.00	0.01
- สงคราม/จลาจล	0.00	0.00	0.00	0.00	0.00	0.00	0.00	0.00	0.00	0.00	0.00	0.00
- จ่ายเกินพิกัด	0.00	0.00	0.00	0.00	0.00	0.00	0.00	0.00	0.00	0.01	0.00	0.01
- อื่น ๆ	0.00	0.03	0.00	0.01	0.01	0.06	0.01	0.24	0.02	0.25	0.02	0.21
1.3 ขอบดับไฟ	0.00	0.00	0.00	0.01	0.00	0.01	0.00	0.03	0.00	0.04	0.00	0.03
- ถูกเงิน	0.00	0.00	0.00	0.01	0.00	0.01	0.00	0.03	0.00	0.04	0.00	0.03
- ทดสอบระบบ	0.00	0.00	0.00	0.00	0.00	0.00	0.00	0.00	0.00	0.00	0.00	0.00
- บำรุงรักษาตามวาระ	0.00	0.00	0.00	0.00	0.00	0.00	0.00	0.00	0.00	0.00	0.00	0.00
- ก่อสร้างระบบใหม่	0.00	0.00	0.00	0.00	0.00	0.00	0.00	0.00	0.00	0.00	0.00	0.00
- ซ่อมอุปกรณ์	0.00	0.00	0.00	0.00	0.00	0.00	0.00	0.00	0.00	0.00	0.00	0.00
- รื้อถอน	0.00	0.00	0.00	0.00	0.00	0.00	0.00	0.00	0.00	0.00	0.00	0.00
- ปรับปรุงระบบ	0.00	0.00	0.00	0.00	0.00	0.00	0.00	0.00	0.00	0.00	0.00	0.00
- ลดโหลด	0.00	0.00	0.00	0.00	0.00	0.00	0.00	0.00	0.00	0.00	0.00	0.00
- ถ่ายเทโหลด	0.00	0.00	0.00	0.00	0.00	0.00	0.00	0.00	0.00	0.00	0.00	0.00
- อื่น ๆ	0.00	0.00	0.00	0.00	0.00	0.00	0.00	0.00	0.00	0.00	0.00	0.00

หมายเหตุ - SAIFI คือ ค่าดัชนีจำนวนครั้งไฟฟ้าดับต่อรายต่อปี มีหน่วย = ครั้ง/ราย/ปี

- SAIDI คือ ค่าดัชนีระยะเวลาไฟฟ้าดับต่อรายต่อปี มีหน่วย = นาที/ราย/ปี

- ไม่นับรวมในส่วนขอ 3 จังหวัดชายแดนภาคใต้

สรุปค่าดัชนีความเชื่อถือได้ของระบบไฟฟ้า (SAIFI & SAIDI) (ต่อ)

ทั่วประเทศ

1 มกราคม 2565 ถึง 31 มีนาคม 2565

รายละเอียด	พื้นที่ 1 นิคมอุตสาหกรรม		พื้นที่ 2 เทศบาลนครหรือ พื้นที่สำคัญพิเศษ		พื้นที่ 3 เทศบาลเมือง		พื้นที่ 4 เทศบาลตำบล		พื้นที่ 5 ชนบท		รวม	
	SAIFI	SAIDI	SAIFI	SAIDI	SAIFI	SAIDI	SAIFI	SAIDI	SAIFI	SAIDI	SAIFI	SAIDI
2. กฟผ.	0.00	0.00	0.00	0.00	0.00	0.00	0.00	0.00	0.00	0.01	0.00	0.00
2.1 ระบบขัดข้อง	0.00	0.00	0.00	0.00	0.00	0.00	0.00	0.00	0.00	0.01	0.00	0.00
- โรงไฟฟ้า	0.00	0.00	0.00	0.00	0.00	0.00	0.00	0.00	0.00	0.00	0.00	0.00
- สถานีไฟฟ้า	0.00	0.00	0.00	0.00	0.00	0.00	0.00	0.00	0.00	0.00	0.00	0.00
- สายส่ง	0.00	0.00	0.00	0.00	0.00	0.00	0.00	0.00	0.00	0.01	0.00	0.00
2.2 ขอดับไฟ	0.00	0.00	0.00	0.00	0.00	0.00	0.00	0.00	0.00	0.00	0.00	0.00
- สถานีไฟฟ้า	0.00	0.00	0.00	0.00	0.00	0.00	0.00	0.00	0.00	0.00	0.00	0.00
- สายส่ง	0.00	0.00	0.00	0.00	0.00	0.00	0.00	0.00	0.00	0.00	0.00	0.00
- โรงไฟฟ้า	0.00	0.00	0.00	0.00	0.00	0.00	0.00	0.00	0.00	0.00	0.00	0.00
3. ผู้ใช้ไฟ	0.00	0.00	0.00	0.02	0.00	0.00	0.00	0.03	0.00	0.02	0.00	0.02
3.1 ระบบขัดข้อง	0.00	0.00	0.00	0.02	0.00	0.00	0.00	0.03	0.00	0.02	0.00	0.02
3.2 ขอดับไฟ	0.00	0.00	0.00	0.00	0.00	0.00	0.00	0.00	0.00	0.00	0.00	0.00
รวม	0.01	0.90	0.12	2.69	0.24	3.78	0.29	5.91	0.41	8.90	0.34	7.17

หมายเหตุ - SAIFI คือ ค่าดัชนีจำนวนครั้งไฟฟ้าดับต่อรายต่อปี มีหน่วย = ครั้ง/ราย/ปี

- SAIDI คือ ค่าดัชนีระยะเวลาไฟฟ้าดับต่อรายต่อปี มีหน่วย = นาที/ราย/ปี

- ไม่นับรวมในส่วนขอ 3 จังหวัดชายแดนภาคใต้

ที่มา : กองควบคุมการจ่ายไฟ

กองวางแผนวิสาหกิจ

สรุปข้อมูลการเชื่อมโยงระบบไฟฟ้าของโรงไฟฟ้าขนาดเล็ก (SPP) และโรงไฟฟ้าขนาดเล็กมาก (VSPP) กับระบบไฟฟ้าของ กฟภ.

สถานะ 31 มีนาคม 2565

รายละเอียด	SPP สัญญา Firm		SPP สัญญา Non-Firm		VSPP		รวม	
	จำนวน โครงการ	ปริมาณที่รับซื้อ (MW)	จำนวน โครงการ	ปริมาณที่รับซื้อ (MW)	จำนวน โครงการ	ปริมาณที่รับซื้อ (MW)	จำนวน โครงการ	ปริมาณที่รับซื้อ (MW)
โครงการที่ซื้อขายไฟฟ้าแล้ว	70	4,884.600	55	2,333.345	5,489	4,060.412	5,614	11,278.357
โครงการที่ยังไม่ได้ซื้อขายไฟฟ้า								
- ทำสัญญาซื้อขายไฟฟ้าแล้ว	17	489.730	2	39.540	588	62.630	607	591.900
- ตอรับซื้อไฟฟ้าแล้ว แต่ยังไม่ทำสัญญา	9	200.270	-	-	43	149.500	52	349.770
- อยู่ระหว่างการพิจารณาตอรับซื้อไฟฟ้า	-	-	-	-	142	0.772	142	0.772
รวม	96	5,574.600	57	2,372.885	6,262	4,273.314	6,415	12,220.799

ที่มา: กองส่งเสริมพลังงานทดแทนและผู้ผลิตไฟฟ้าขนาดเล็ก

กองวางแผนวิสาหกิจ

สรุปข้อมูลการจำหน่ายไฟฟ้าให้กับประเทศเพื่อนบ้าน

สถานะ มกราคม - มีนาคม 2565

ลงนามในสัญญาซื้อขายไฟฟ้าแล้ว จำนวน 21 จุด

ที่	บริเวณดำเนินการ		ความต้องการพลังไฟฟ้า สูงสุดตามสัญญา (kW)	ปริมาณการใช้ไฟฟ้า (kWh)		รายได้ค่าไฟฟ้า (บาท)	
	ฝั่งประเทศไทย	ฝั่งประเทศเพื่อนบ้าน		รวม	เฉลี่ย/เดือน	รวม	เฉลี่ย/เดือน
สาธารณรัฐแห่งสหภาพเมียนมา							
1	อ.เชียงแสน จ.เชียงราย	เมืองพงษ์ จ.ท่าขี้เหล็ก	1,700	575,960.00	191,986.67	2,050,410.06	683,470.02
2	บ.ห้วยม่วง ม.6 ต.ท่าสายลวด อ.แม่สอด จ.ตาก	อ.เมียวดี รัฐกะเหรี่ยง	8,000	9,121,920.00	3,040,640.00	33,605,963.17	11,201,987.72
3	บ.ท่าวังผา อ.แม่ระมาด จ.ตาก	บ.กักโก๋ อ.เมียวดี รัฐกะเหรี่ยง	8,000	7,952,520.00	2,650,840.00	29,422,400.39	9,807,466.80
4	บ.พระเจดีย์สามองค์ ม.9 ต.หนองลู อ.สังขละบุรี จ.กาญจนบุรี	เมืองพญาตงซู	2,550	2,397,600.00	799,200.00	9,070,469.80	3,023,489.93
5	สะพานมิตรภาพไทย – พม่า อ.แม่สาย จ.เชียงราย	เมืองท่าขี้เหล็ก รัฐฉาน	8,000	15,116,480.00	5,038,826.67	56,480,549.82	18,826,849.94
6	บ.เหมืองแดงใต้ อ.แม่สาย จ.เชียงราย	เมืองท่าขี้เหล็ก รัฐฉาน	8,000	13,604,280.00	4,534,760.00	50,810,043.89	16,936,681.30
7	บ.แม่กุใหม่ท่าซุง อ.แม่สอด จ.ตาก	Lay Kay Kaw Village อ.เมียวดี รัฐกะเหรี่ยง	2,500	6,060,620.00	2,020,206.67	22,966,017.66	7,655,339.22
8	สะพานมิตรภาพไทย - เมียนมาแห่งที่ 2 อ.แม่สอด จ.ตาก	เขตเศรษฐกิจพิเศษเมียวดี อ.เมียวดี	5,000	-	-	156,950.16	52,316.72
รวม			43,750	54,829,380.00	18,276,460.00	204,562,804.95	68,187,601.65
สาธารณรัฐประชาธิปไตยประชาชนลาว							
9	บ.หัวเวียง ม.1 ต.เวียง อ.เชียงของ จ.เชียงราย (วงจรถูกที่1)	เมืองห้วยทราย แขวงบ่อแก้ว (วงจรถูกที่1)	10,000	-	-	-	-
10	บ.ฮวก ต.ภูซาง กิ่ง อ.ภูซาง จ.พะเยา	บ.ปางมอญ เมืองคอบ แขวงไชยบุรี	2,000	-	-	-	-
11	บ.ห้วยเกียง อ.เชียงแสน จ.เชียงราย	เขตพัฒนาตอกจิวคำ เมืองต้นผึ้ง แขวงบ่อแก้ว	10,000	-	-	-	-
12	บ.นาข่า อ.ด่านซ้าย จ.เลย	บ.นาข่า เมืองบ่อแดน แขวงไชยบุรี	2,000	-	-	-	-
รวม			24,000	-	-	-	-

ที่มา : กองกลยุทธ์และพัฒนารุกิจใหม่

กองวางแผนวิสาหกิจ

สรุปข้อมูลการจำหน่ายไฟฟ้าให้กับประเทศเพื่อนบ้าน

สถานะ มกราคม - มีนาคม 2565

ลงนามในสัญญาซื้อขายไฟฟ้าแล้ว จำนวน 21 จุด

ที่	บริเวณดำเนินการ		ความต้องการพลังไฟฟ้า สูงสุดตามสัญญา (kW)	ปริมาณการใช้ไฟฟ้า (kWh)		รายได้ค่าไฟฟ้า (บาท)	
	ฝั่งประเทศไทย	ฝั่งประเทศเพื่อนบ้าน		รวม	เฉลี่ย/เดือน	รวม	เฉลี่ย/เดือน
ราชอาณาจักรกัมพูชา							
13	เทศบาล บ.คลองลึก อ.อรัญประเทศ จ.สระแก้ว (วงจรถั้วที่1)	อ.ปอยเปต จ.บันเตียเมียนเจย (วงจรถั้วที่1)	10,000	17,802,240.00	5,934,080.00	64,981,234.47	21,660,411.49
	เทศบาล บ.คลองลึก อ.อรัญประเทศ จ.สระแก้ว (วงจรถั้วที่2)	อ.ปอยเปต จ.บันเตียเมียนเจย (วงจรถั้วที่2)	10,000	16,116,720.00	5,372,240.00	58,449,483.65	19,483,161.22
14	ม.1 ต.ด่าน อ.กาบเชิง จ.สุรินทร์	บ.โสมมิตร จ.อุดรเมียนเจย	3,500	5,098,200.00	1,699,400.00	18,723,669.10	6,241,223.03
15	บ.หาดเล็ก ม.4 ต.หาดเล็ก อ.คลองใหญ่ จ.ตราด	บ.หาดทรายยาว จ.เกาะกง	10,000	10,885,760.00	3,628,586.67	40,729,660.80	13,576,553.60
16	บ.ชัยบุรี ม.2 ต.ทุ่งขนาน อ.สอยดาว จ.จันทบุรี	อ.พนมปรัก จ.พระตะบอง	2,550	2,758,280.00	919,426.67	10,263,941.01	3,421,313.67
17	บ.สวนส้ม อ.สอยดาว จ.จันทบุรี	บ.โกลี อ.ก้อมเรียง จ.พระตะบอง	1,000	903,852.00	301,284.00	3,399,265.67	1,133,088.56
18	บ.เขาดิน ม.8 อ.คลองหาด จ.สระแก้ว	อ.สำเภาลูน จ.พระตะบอง จ.พระตะบอง	6,800	2,726,880.00	908,960.00	10,141,366.32	3,380,455.44
19	บ.แหลม ม.4 ต.เทพนิมิต อ.โป่งน้ำร้อน จ.จันทบุรี	อ.ก้อมเรียง จ.พระตะบอง	6,800	6,606,400.00	2,202,133.33	24,330,310.48	8,110,103.49
20	บ.ผักกาด ม.4 ต.คลองใหญ่ อ.โป่งน้ำร้อน จ.จันทบุรี	จ.โพลิน	4,000	9,184,320.00	3,061,440.00	33,801,214.03	11,267,071.34
21	บ.หนองปรือ ม.7 ต.ผ่านศึก อ.อรัญประเทศ จ.สระแก้ว	อ.มัลย์ จ.บันเตียเมียนเจย	3,400	1,949,000.00	649,666.67	7,338,218.03	2,446,072.68
รวม			58,050	74,031,652.00	24,677,217.33	272,158,363.56	90,719,454.52
รวมทั้งสิ้น			125,800	128,861,032.00	42,953,677.33	476,721,168.51	158,907,056.17

การพยากรณ์ความต้องการไฟฟ้า
การพยากรณ์จำนวนผู้ใช้ไฟฟ้า จำแนกตามประเภทผู้ใช้ไฟฟ้า

หน่วย : ราย

รายละเอียด	ค่าจริง	ค่าพยากรณ์				
	2563	2564	2565	2566	2567	2568
บ้านอยู่อาศัย	18,308,892	18,734,495	19,103,952	19,465,991	19,828,612	20,192,701
% เพิ่ม/(ลด)	2.76	2.32	1.97	1.90	1.86	1.84
กิจการขนาดเล็ก	1,681,395	1,716,504	1,759,515	1,805,512	1,854,476	1,906,763
% เพิ่ม/(ลด)	0.98	2.09	2.51	2.61	2.71	2.82
กิจการขนาดกลาง	82,606	83,479	85,314	87,378	90,048	93,028
% เพิ่ม/(ลด)	2.07	1.06	2.20	2.42	3.06	3.31
กิจการขนาดใหญ่**	7,453	7,611	7,696	7,837	8,028	8,251
% เพิ่ม/(ลด)	4.35	2.12	1.12	1.82	2.45	2.78
ธุรกิจเฉพาะอย่าง	13,688	12,471	13,247	13,956	14,452	14,856
% เพิ่ม/(ลด)	(3.28)	(8.89)	6.22	5.35	3.55	2.80
องค์กรไม่แสวงหากำไร	1,063	1,009	1,031	1,037	1,045	1,054
% เพิ่ม/(ลด)	(1.21)	(5.10)	2.22	0.56	0.75	0.91
สูบน้ำเพื่อการเกษตร	5,871	5,859	6,008	6,169	6,331	6,486
% เพิ่ม/(ลด)	-0.14	-0.20	2.55	2.67	2.63	2.46
ชั่วคราว	371,422	394,202	413,355	434,776	457,338	481,253
% เพิ่ม/(ลด)	5.50	6.13	4.86	5.18	5.19	5.23
รวมทั้งหมด	20,472,390	20,955,630	21,390,120	21,822,655	22,260,330	22,704,394
% เพิ่ม/(ลด)	2.66	2.36	2.07	2.02	2.01	1.99

หมายเหตุ - เป็นตัวเลขเบื้องต้นจากมติคณะทำงานจัดทำค่าพยากรณ์ความต้องการไฟฟ้า

- เป็นค่าพยากรณ์ความต้องการไฟฟ้าชุด 29 ก.ย. 2564

- **กิจการขนาดใหญ่ รวมไฟสำรอง และอัตราที่งดจ่ายไฟฟ้าได้

ที่มา : กองวิเคราะห์และวางแผนระบบไฟฟ้า

กองวางแผนวิสาหกิจ

การพยากรณ์ความต้องการไฟฟ้า
การพยากรณ์หน่วยจำหน่าย จำแนกตามประเภทผู้ใช้ไฟฟ้า

ล้านหน่วย (GWh)

รายละเอียด	ค่าจริง	ค่าพยากรณ์				
	2563	2564	2565	2566	2567	2568
บ้านอยู่อาศัย	37,167	37,892	38,547	39,442	40,432	41,525
% เพิ่ม/(ลด)	6.48	1.95	1.73	2.32	2.51	2.70
กิจการขนาดเล็ก	13,911	14,058	14,443	14,904	15,420	15,998
% เพิ่ม/(ลด)	(1.16)	1.06	2.74	3.19	3.47	3.75
กิจการขนาดกลาง	21,554	21,938	22,640	23,406	24,256	25,199
% เพิ่ม/(ลด)	(3.82)	1.78	3.20	3.38	3.63	3.88
กิจการขนาดใหญ่**	54,711	57,612	58,759	59,971	61,646	63,501
% เพิ่ม/(ลด)	(5.45)	5.30	1.99	2.06	2.79	3.01
ธุรกิจเฉพาะอย่าง	3,094	2,498	3,495	4,044	4,451	4,642
% เพิ่ม/(ลด)	(31.75)	(19.26)	39.94	15.68	10.07	4.30
องค์กรไม่แสวงหากำไร	71	72	76	81	87	94
% เพิ่ม/(ลด)	(7.55)	1.60	6.11	6.69	7.19	7.70
สูบน้ำเพื่อการเกษตร	417	447	473	487	502	519
% เพิ่ม/(ลด)	(10.89)	7.19	5.80	2.96	3.17	3.39
ชั่วคราว	925	917	946	1,012	1,087	1,174
% เพิ่ม/(ลด)	(5.23)	(0.91)	3.26	6.92	7.44	7.96
รวมหน่วยจำหน่าย	131,849	135,433	139,380	143,346	147,882	152,651
% เพิ่ม/(ลด)	2.56	2.72	2.91	2.85	3.16	3.22
ไฟฟรี	3,018	3,186	3,324	3,541	3,789	4,074
% เพิ่ม/(ลด)	5.19	5.56	4.32	6.53	7.02	7.52

หมายเหตุ - เป็นตัวเลขเบื้องต้นจากมติคณะทำงานจัดทำค่าพยากรณ์ความต้องการไฟฟ้า

- เป็นค่าพยากรณ์ความต้องการไฟฟ้าชุด 29 ก.ย. 2564

- **กิจการขนาดใหญ่ รวมไฟสำรอง และ อัตราที่งดจ่ายไฟฟ้าได้

การพยากรณ์ความต้องการไฟฟ้า

การพยากรณ์ความต้องการไฟฟ้าที่ซื้อและผลิตเองในเขตจำหน่าย กฟภ.

รายละเอียด	ค่าจริง	ค่าพยากรณ์				
	2563	2564	2565	2566	2567	2568
<u>ส่วนที่ซื้อจาก กฟผ.</u>						
พลังงานไฟฟ้า (GWh)	131,558	135,098	138,913	142,815	146,940	151,388
พลังไฟฟ้าสูงสุด (MW)	20,001	21,282	21,315	21,707	22,339	23,017
<u>ส่วนที่ซื้อจาก พพ.</u>						
พลังงานไฟฟ้า (GWh)	47.2	74.4	74.4	74.4	74.4	74.4
พลังไฟฟ้าสูงสุด (MW)	2.14	3.70	5.30	5.30	5.30	5.30
<u>ส่วนที่ กฟภ. ผลิต</u>						
พลังงานไฟฟ้า (GWh)	90.1	93.3	93.3	93.3	93.3	93.3
พลังไฟฟ้าสูงสุด (MW)	6.46	4.56	6.33	6.33	6.33	6.33
<u>ส่วนที่ซื้อจาก VSPP</u>						
พลังงานไฟฟ้า (GWh)	10,982	11,266	11,769	12,288	13,223	14,117
พลังไฟฟ้าสูงสุด (MW)	935	912	929	983	1,085	1,183
<u>รวม</u>						
ความต้องการพลังงานไฟฟ้า (GWh)	142,677	146,532	150,850	155,272	160,330	165,672
% เพิ่ม/(ลด)	(2.29)	2.70	2.95	2.93	3.26	3.33
พลังไฟฟ้าสูงสุด (MW)	20,945	22,202	22,256	22,702	23,435	24,211
% เพิ่ม/(ลด)	(4.08)	6.00	0.24	2.01	3.23	3.31

หมายเหตุ - เป็นตัวเลขเบื้องต้นจากมติคณะกรรมการจัดทำค่าพยากรณ์ความต้องการไฟฟ้า

- เป็นค่าพยากรณ์ความต้องการไฟฟ้าชุด 29 ก.ย. 2564

- ผู้ผลิตไฟฟ้าพลังงานหมุนเวียนขนาดเล็กมาก (VSPP : Very Small Power Producer)

ที่มา : กองวิเคราะห์และวางแผนระบบไฟฟ้า

กองวางแผนวิสาหกิจ

โครงการตามแผนพัฒนาระบบไฟฟ้าในช่วงแผนพัฒนาฯ ฉบับที่ 10
และโครงการตามนโยบายเร่งด่วนและความจำเป็น

สถานะ : 31 มีนาคม 2565

โครงการ	วงเงินลงทุน (ล้านบาท)	ระยะเวลา ดำเนินการ	รายละเอียด
งานตามแผนฯ 10			
1) โครงการพัฒนาระบบสายส่งและสถานีไฟฟ้า ระยะที่ 9 ส่วนที่ 1 (คพส.9.1)	7,060.00	2554-2563	- ได้รับความเห็นชอบจากคณะกรรมการ กฟภ. เมื่อ 29 เม.ย. 2553, มท. เมื่อ 2 ก.ค. 2553 และ สศช. เมื่อ 6 ก.ย. 2553 - ครม. มีมติเมื่อ 3 พ.ค. 2554 อนุมัติให้ดำเนินโครงการ - ปัจจุบันความก้าวหน้าโครงการ 84.12%
2) โครงการพัฒนาระบบสายส่งและสถานีไฟฟ้า ระยะที่ 9 ส่วนที่ 2 (คพส.9.2)	4,540.00	2555-2563	- ได้รับความเห็นชอบจากคณะกรรมการ กฟภ. เมื่อ 22 มี.ค. 2553, มท. เมื่อ 14 พ.ค. 2553 และ สศช. เมื่อ 6 ก.ค. 2553 - ครม. มีมติเมื่อ 3 พ.ค. 2554 อนุมัติให้ดำเนินโครงการ - ปัจจุบันความก้าวหน้าโครงการ 76.44%
3) โครงการพัฒนาระบบสายส่งและสถานีไฟฟ้า ระยะที่ 9 ส่วนที่ 3 (คพส.9.3)	15,085.00	2555-2563	- ได้รับความเห็นชอบจากคณะกรรมการ กฟภ. เมื่อ 21 มี.ค. 2553, มท. เมื่อ 26 มี.ค. 2553 และ สศช. เมื่อ 10 พ.ค. 2553 - ครม. มีมติเมื่อ 3 พ.ค. 2554 อนุมัติให้ดำเนินโครงการ - ปัจจุบันความก้าวหน้าโครงการ 78.86%
4) โครงการพัฒนาระบบสายส่งและสถานีไฟฟ้า ระยะที่ 9 ส่วนที่ 4 (คพส.9.4)	4,485.00	2554-2563	- ได้รับความเห็นชอบจากคณะกรรมการ กฟภ. เมื่อ 29 เม.ย. 2553, มท. เมื่อ 5 ก.ค. 2553 และ สศช. เมื่อ 6 ก.ย. 2553 - ครม. มีมติเมื่อ 3 พ.ค. 2554 อนุมัติให้ดำเนินโครงการ - ปัจจุบันความก้าวหน้าโครงการ 77.38%
5) โครงการก่อสร้างและปรับปรุงเสริมระบบจำหน่าย ระยะที่ 7 (คสจ.7)	17,270.00	2551-2559	- ครม. มีมติเมื่อ 10 มี.ย. 2551 อนุมัติให้ดำเนินโครงการ - ปัจจุบันก่อสร้างแล้วเสร็จ 100%
6) โครงการเพิ่มความเชื่อถือได้ของระบบไฟฟ้า ระยะที่ 3 (คชพ.3)	15,155.00	2555-2558	- คณะกรรมการ กฟภ. เห็นชอบเมื่อ 20 ส.ค. 2553 - มท. ให้ความเห็นชอบแล้ว เมื่อ 7 ธ.ค. 2553 - สกพ. ให้ความเห็นชอบแล้วเมื่อ 27 มี.ค. 2554 - สศช. ให้ความเห็นชอบแล้วเมื่อ 7 ก.พ. 2554 - ครม. มีมติเมื่อ 27 ก.ย. 2554 อนุมัติให้ดำเนินโครงการ - ปัจจุบันก่อสร้างแล้วเสร็จ 99.56%
7) โครงการปรับปรุงเพิ่มประสิทธิภาพระบบจำหน่าย (คปจ.)	12,690.00	2552-2557	- ครม. มีมติเมื่อ 3 พ.ย. 2552 อนุมัติให้ดำเนินโครงการ - ปัจจุบันก่อสร้างแล้วเสร็จ 100% (ปิดรายงานความก้าวหน้าแล้ว)
8) โครงการก่อสร้างระบบจำหน่ายด้วยสายเคเบิลใต้น้ำ ไปยังเกาะต่างๆ (คคก.) - เกาะมะพร้าว, เกาะนาคาใหญ่ จ.ภูเก็ต - เกาะพระทอง จ.พังงา	233.00	2554-2555	- สศช. และ สกพ. ให้ความเห็นชอบแล้ว เมื่อวันที่ 15 มี.ค. 2553 และ 7 มี.ย. 2553 ตามลำดับ - ครม. มีมติ เมื่อ 12 ต.ค. 2553 อนุมัติให้ดำเนินโครงการ - ปัจจุบันเกาะมะพร้าวและเกาะนาคาใหญ่ จ.ภูเก็ต จ่ายไฟแล้ว เมื่อ 23 พ.ค. 2558 - ปัจจุบันเกาะพระทอง จ.พังงา ผู้รับเหมาฯ บริษัท กันกุลเอ็นจิเนียริง จำกัด (มหาชน) อยู่ระหว่างประกันผลงาน 3 ปี โดยเริ่มนับตั้งแต่วันที่ 11 ก.ย. 2561 - ปัจจุบันมีความก้าวหน้าโครงการ 100%
9) โครงการก่อสร้างระบบจำหน่ายด้วยสายเคเบิลใต้น้ำ ไปยังเกาะต่างๆ (คคก.) - เกาะภูเก็ต, เกาะหมาก จ.ตราด	1,413.00	2554-2555	- คณะกรรมการ กฟภ. เห็นชอบโครงการเมื่อ 16 ธ.ค. 2553 - สศช. และ สกพ. ให้ความเห็นชอบแล้ว เมื่อวันที่ 4 เม.ย. 2554 - สกพ. ให้ความเห็นชอบเมื่อวันที่ 15 ก.ย. 2554 - ครม. มีมติเมื่อ 13 ก.พ. 2555 อนุมัติให้ดำเนินโครงการ - ปัจจุบันจ่ายไฟแล้วเมื่อ 18 พ.ค. 2558

ที่มา : กองโครงการ

กองวางแผนวิสาหกิจ

โครงการตามแผนพัฒนาระบบไฟฟ้าในช่วงแผนพัฒนาฯ ฉบับที่ 10 (พ.ศ. 2550-2554)

และโครงการตามนโยบายเร่งด่วนและความจำเป็น

สถานะ : 31 มีนาคม 2565

โครงการ	วงเงินลงทุน (ล้านบาท)	ระยะเวลา ดำเนินการ	รายละเอียด
10) โครงการติดตั้งกังหันลมขนาดใหญ่ผลิตไฟฟ้า จ่ายขนานเข้าระบบจำหน่าย (คกล.)	-	2551-2555	- อนุมัติ ผวก. ลว. 6 ต.ค. 2553 ให้โอนโครงการดังกล่าวไปให้ PEA ENCOM ดำเนินการ
11) โครงการขยายเขตระบบไฟฟ้าให้พื้นที่ทำกิน ทางการเกษตร	1,655.00	2552-2557	- ครม. มีมติเมื่อวันที่ 5 ส.ค. 2552 อนุมัติให้ดำเนินโครงการ - ปัจจุบันก่อสร้างแล้วเสร็จ 100%
รวม	79,586.00		
โครงการตามนโยบายเร่งด่วนและความจำเป็น			
12) โครงการเร่งรัดขยายเขตระบบไฟฟ้าให้ครัวเรือน ที่ไม่มีไฟฟ้าใช้ (รฟค.)	2,045.00	2553-2556	- คณะกรรมการ กฟภ. เห็นชอบเมื่อ 18 ก.พ. 2553 - มท. เห็นชอบและสั่งให้ สศช. สกพ. พิจารณาเมื่อ 2 เม.ย. 2553 - สศช. เห็นชอบเมื่อ 15 ก.ค. 2553 - ครม. อนุมัติโครงการ เมื่อวันที่ 25 พ.ย. 2553 - ปัจจุบันก่อสร้างแล้วเสร็จ 100%
13) โครงการก่อสร้างสายส่งเคเบิลใต้น้ำ 115 เควี (วงจรที่ 3) ไปยังเกาะสมุย จ.สุราษฎร์ธานี	3,994.00	2554-2556	- คณะกรรมการบริหาร กฟภ. เห็นชอบเมื่อ 9 มี.ค. 2553 - คณะกรรมการ กฟภ. เห็นชอบเมื่อ 22 มี.ค. 2553 - สศช. เห็นชอบเมื่อ 6 ก.ย. 2553 - สกพ. เห็นชอบเมื่อ 7 ต.ค. 2553 - ครม. อนุมัติโครงการ เมื่อ 8 ก.พ. 2554 - มีสัญญาจ้างเลขที่ จ.201/2554 วันที่ 8 ส.ค. 2554 - ปัจจุบันจ่ายไฟแล้วเมื่อ 2 มี.ค. 2556
14) โครงการก่อสร้างสายส่งเคเบิลใต้น้ำไปยังเกาะพะงัน เกาะเต่า จ.สุราษฎร์ธานี	2,520.00	2555-2556	- คณะกรรมการบริหาร กฟภ. เห็นชอบเมื่อ 16 ธ.ค. 2553 - สศช. เห็นชอบเมื่อ 5 ก.ย. 2554 - สกพ. เห็นชอบเมื่อ 28 มี.ค. 2555 - เกาะพะงัน ครม. อนุมัติโครงการเมื่อวันที่ 22 ต.ค. 2555 ปัจจุบันมีความก้าวหน้าโครงการ 100% - เกาะเต่า ปัจจุบันคณะกรรมการสิ่งแวดล้อมแห่งชาติให้ความเห็นชอบ ดำเนินโครงการ เมื่อวันที่ 24 มิ.ย. 2562 - ครม. มีมติเมื่อ 18 ก.พ. 2563 อนุมัติให้ดำเนินโครงการ
15) โครงการพัฒนาการอ่านหน่วยด้วยระบบอัตโนมัติ (AMR) ระยะที่ 2	1,477.91	2555-2559	- สศช. เห็นชอบเมื่อ 5 ก.ย. 2554 - ครม. อนุมัติโครงการ เมื่อวันที่ 1 มี.ค. 2554 ติดตั้ง 50,000 ชุด - ตามมติคณะกรรมการ กฟภ. เมื่อวันที่ 26 ส.ค. 2557 ติดตั้งเพิ่ม 9,310 ชุด - ปัจจุบันติดตั้งระบบอ่านหน่วยไฟฟ้าอัตโนมัติแล้วเสร็จ 50,145 ชุด คิดเป็น 100% (ปิดรายงานความก้าวหน้าแล้ว)
รวม	10,036.91		
รวมทั้งสิ้น	89,622.91		

ที่มา : กองโครงการ

กองวางแผนวิสาหกิจ

โครงการตามแผนพัฒนาระบบไฟฟ้าในช่วงแผนพัฒนาฯ ฉบับที่ 11
และโครงการตามนโยบายเร่งด่วนและความจำเป็น

สถานะ : 31 มีนาคม 2565

โครงการ	วงเงินลงทุน (ล้านบาท)	ระยะเวลา ดำเนินการ	รายละเอียด
งานตามแผนฯ 11			
1) โครงการพัฒนาระบบส่งและจำหน่าย ระยะที่ 1 (คพจ.1)	62,678.71	2559-2564	- ครม. มีมติอนุมัติเมื่อวันที่ 1 พ.ย. 2559 - ปัจจุบันก่อสร้างแล้วเสร็จ 37.86%
2) โครงการพัฒนาระบบไฟฟ้าในเมืองใหญ่ ระยะที่ 1 (คพญ.1)	11,668.56	2560-2564	- ครม. มีมติอนุมัติเมื่อวันที่ 14 ก.พ. 2560 - ปัจจุบันก่อสร้างแล้วเสร็จ 57.57%
3) โครงการเพิ่มประสิทธิภาพระบบศูนย์ส่งจ่ายไฟ (คปศ.)	4,530.00	2555-2563	- ครม. มีมติอนุมัติเมื่อวันที่ 3 ธ.ค. 2556 - ปัจจุบันก่อสร้างแล้วเสร็จ 58.93%
4) แผนงานพัฒนาศูนย์วิเคราะห์และแก้ปัญหาไฟฟ้าขัดข้อง	705.00	2560-2561	- คณะกรรมการ กฟภ. มีมติเมื่อวันที่ 24 ม.ค. 2560 เห็นชอบในหลักการ และมีมติเมื่อวันที่ 22 มี.ค. 2560 รับทราบการทบทวนรายละเอียด อุปกรณ์ และราคา - ปัจจุบันอยู่ระหว่างดำเนินการก่อสร้าง
5) แผนงานพัฒนาภูมิสารสนเทศระบบไฟฟ้า ระยะที่ 3	2,090.00	2557-2561	- มีอนุมัติ ผวก. ลงวันที่ 24 พ.ค. 2560 เห็นชอบรายงานศึกษาความเหมาะสมแผนงานพัฒนาภูมิสารสนเทศระบบไฟฟ้า ระยะที่ 3 - ปัจจุบันอยู่ระหว่างดำเนินงานตามแผนงานและดำเนินการตรวจรับตามงวดงานในสัญญา
6) โครงการพัฒนาระบบไฟฟ้าแบบโครงข่ายไฟฟ้าขนาดเล็กมาก (Micro-Grid) ที่ อ.แม่ฮ่องสอน	265.00	2560-2562	- ครม. มีมติอนุมัติเมื่อวันที่ 1 พ.ย. 2559 - ปัจจุบันก่อสร้างแล้วเสร็จ 100%
7) โครงการขยายเขตไฟฟ้าให้พื้นที่ทำกินทางการเกษตร ระยะที่ 2	2,030.00	2559-2563	- ครม. มีมติอนุมัติเมื่อวันที่ 31 พ.ค. 2559 - ปัจจุบันก่อสร้างแล้วเสร็จ 100%
8) โครงการขยายเขตไฟฟ้าให้บ้านเรือนราษฎรรายใหม่	3,687.00	2556-2561	- ครม. มีมติอนุมัติเมื่อวันที่ 19 พ.ย. 2556 - ปัจจุบันก่อสร้างแล้วเสร็จ 100%
รวม	87,654.27		
โครงการตามนโยบายเร่งด่วนและความจำเป็น			
9) โครงการขยายเขตระบบไฟฟ้าให้ครัวเรือนที่ห่างไกล	1,215.00	2556-2561	- ครม. มีมติอนุมัติเมื่อวันที่ 3 ก.พ. 2558 - ปัจจุบันก่อสร้างแล้วเสร็จ 100%
10) โครงการพัฒนาไฟฟ้าพลังน้ำขนาดเล็กของ กฟภ. ที่ประตูระบายน้ำของกรมชลประทาน	807.97	2557-2561	- ครม. มีมติอนุมัติเมื่อวันที่ 3 มี.ค. 2558 - ลงนามในสัญญาจ้างที่ปรึกษาฯ (บริษัท มหานคร คอนซัลแตนท์ และบริษัท อินเทอร์เน็ต คอนซัลแตนท์) เมื่อวันที่ 29 พ.ย. 2560 - ปัจจุบันอยู่ระหว่างขออนุมัติขยายระยะเวลาดำเนินการ
11) โครงการก่อสร้างสายเคเบิลใต้น้ำ 115 เควี เพื่อทดแทนและเพิ่มความสามารถในการจ่ายไฟไปยังเกาะสมุย จ.สุราษฎร์ธานี (คกท.)	2,130.00	2562-2564	- รายงาน IEE ผ่านความเห็นชอบจากคณะกรรมการระดับจังหวัดแล้ว - ผ่านความเห็นชอบของคณะกรรมการทรัพยากรทางทะเลและชายฝั่ง จ.สุราษฎร์ธานี แล้ว - ผ่านความเห็นชอบของคณะกรรมการทรัพยากรทางทะเลและชายฝั่ง จ.นครศรีธรรมราช - ผ่านความเห็นชอบของคณะกรรมการสิ่งแวดล้อมแห่งชาติ (กก.วล.) แล้ว เมื่อวันที่ 29 มี.ย. 2561 - ปัจจุบันอนุมัติ ครม. แล้วเมื่อวันที่ 24 ม.ค. 2562 - ปัจจุบันก่อสร้างแล้วเสร็จ 24.41%

**โครงการตามแผนพัฒนาระบบไฟฟ้าในช่วงแผนพัฒนาฯ ฉบับที่ 11 (พ.ศ. 2555-2559)
และโครงการตามนโยบายเร่งด่วนและความจำเป็น**

สถานะ : 31 มีนาคม 2565

โครงการ	วงเงินลงทุน (ล้านบาท)	ระยะเวลา ดำเนินการ	รายละเอียด
12) โครงการพัฒนาโครงข่ายไฟฟ้าอัจฉริยะ (Smart Grid) ในพื้นที่เมืองพัทยา จ.ชลบุรี (คอป.)	1,069.00	2558-2561	- ครม. มีมติอนุมัติเมื่อวันที่ 23 ธ.ค. 2557 - ปัจจุบันก่อสร้างแล้วเสร็จ 100%
13) โครงการพัฒนาระบบไฟฟ้าเพื่อรองรับการจัดตั้งเขตพัฒนาเศรษฐกิจพิเศษ ระยะแรก (คพพ.1)	3,140.00	2558-2563	- ครม. มีมติอนุมัติเมื่อวันที่ 11 ต.ค. 2559 - ปัจจุบันก่อสร้างแล้วเสร็จ 46.52%
14) โครงการพัฒนาระบบไฟฟ้าเพื่อรองรับการจัดตั้งเขตพัฒนาเศรษฐกิจพิเศษ ระยะที่ 2 (คพพ.2)	4,000.00	2560-2567	- ครม. มีมติอนุมัติเมื่อวันที่ 1 ส.ค. 2560 - ปัจจุบันก่อสร้างแล้วเสร็จ 52.21%
รวม	12,361.97		
รวมทั้งสิ้น	100,016.24		

ที่มา : กองโครงการ

กองวางแผนวิสาหกิจ

โครงการตามแผนพัฒนาระบบไฟฟ้า ในช่วงแผนพัฒนาฯ ฉบับที่ 12

สถานะ : 31 มีนาคม 2565

โครงการ	วงเงินลงทุน (ล้านบาท)	ระยะเวลา ดำเนินการ	รายละเอียด
งานตามแผนฯ 12			
1) โครงการพัฒนาระบบส่งและจำหน่าย ระยะที่ 2 (คพจ.2)	77,334.00	2563-2567	- ครม. ให้ความเห็นชอบโครงการ เมื่อวันที่ 26 พ.ค. 2563 - ปัจจุบันได้มีอนุมัติแต่งตั้ง รพท.(กบ) เป็นผู้อำนวยการโครงการแล้ว และเป็นผู้รายงาน
2) โครงการพัฒนาระบบไฟฟ้าในเมืองใหญ่ ระยะที่ 2 (คพญ.2)	7,900.00	2565-2570	- อยู่ระหว่าง ผวก. พิจารณานำเสนอกคณะกรรมการ กฟภ.
3) แผนระยะยาวการก่อสร้างเคเบิลใต้ดิน	1,350.00	2562-2565	- ครม. ให้ความเห็นชอบงบประมาณ ประจำปี 2562 เมื่อวันที่ 25 ก.ย. 2561 - ดำเนินการแล้วเสร็จได้มีอนุมัติแต่งตั้ง อฝ.คพ. เป็นผู้อำนวยการโครงการ และ กจค.1(คพ) เป็นผู้รายงาน
4) แผนงานปรับปรุงระบบไฟฟ้าเป็นเคเบิลใต้ดิน 1 จังหวัด 1 ถนนเพื่อเฉลิมพระเกียรติ	4,300.00	2563-2566	- คณะกรรมการ กฟภ. เห็นชอบแผนงานฯ แล้ว เมื่อวันที่ 19 ก.พ. 2563 - ดำเนินการแล้วเสร็จได้มีอนุมัติแต่งตั้ง รพท.(กบ) เป็นผู้อำนวยการโครงการ และ กจค.1(คพ) เป็นผู้รายงาน
5) โครงการขยายเขตระบบไฟฟ้าให้บ้านเรือน ราษฎรรายใหม่ ระยะที่ 2	6,565.00	2561-2568	- ครม. ให้ความเห็นชอบโครงการ เมื่อวันที่ 24 เม.ย. 2561 - ดำเนินการแล้วเสร็จได้มีอนุมัติแต่งตั้ง รพท.(กบ) เป็นผู้อำนวยการโครงการ และ กจค.2 (บก.1) เป็นผู้รายงาน
6) โครงการพัฒนาระบบไฟฟ้าให้พื้นที่เกาะต่างๆ - เกาะจิก จ.จันทบุรี - เกาะขามใหญ่ จ.ชลบุรี, เกาะโหลน จ.ภูเก็ต, เกาะป้อ, เกาะฮัง จ.กระบี่, เกาะหมากน้อย, เกาะไม้ไผ่ จ.พังงา, เกาะหลีเป๊ะ จ.สตูล - เกาะพยาม, เกาะช้าง จ.ระนอง - เกาะนกงตะเกา เกาะกระเต็น จ.สุราษฎร์ธานี	6,630.00	2565-2567	- อยู่ระหว่างนำเสนอกคณะกรรมการบริหาร กฟภ. - อยู่ระหว่างศึกษาความเหมาะสมโครงการ - อยู่ระหว่างศึกษาความเหมาะสมโครงการ - อยู่ระหว่างศึกษาความเหมาะสมโครงการ
7) โครงการเพิ่มความสามารถในการจ่ายไฟด้วย สายเคเบิลใต้น้ำให้เกาะต่างๆ ที่มีไฟฟ้าใช้แล้ว	2,507.00	2565-2566	- อยู่ระหว่างรวบรวมข้อมูลและจัดทำร่างรายงานการศึกษา ความเหมาะสมโครงการ (FS)
8) โครงการขยายเขตติดตั้งระบบไฟฟ้าให้เกาะต่างๆ (เกาะปันหยี จังหวัดพังงา)	221.00	2562-2563	- ครม. ให้ความเห็นชอบ เมื่อวันที่ 5 ก.พ. 2562 - ปัจจุบัน ดำเนินการแล้วเสร็จ ได้มีอนุมัติแต่งตั้ง ผชก.(กบ) เป็นผู้อำนวยการโครงการ และ กจค.2(คพ) เป็นผู้รายงาน
9) โครงการพัฒนาระบบไฟฟ้าแบบโครงข่ายไฟฟ้า ขนาดเล็กมาก (Microgrid) เกาะพะลวย จ.สุราษฎร์ธานี	172.00	2563-2564	- ครม. ให้ความเห็นชอบโครงการ เมื่อวันที่ 21 ก.ค. 2563 - ปัจจุบัน ดำเนินการแล้วเสร็จ ได้มีอนุมัติแต่งตั้ง อฝ.บก.2 เป็นผู้อำนวยการโครงการ และ กจค.3 (บก2) เป็นผู้รายงาน
10) โครงการโรงไฟฟ้าพลังน้ำชุมชน	190.00	2564-2567	- อยู่ระหว่างขออนุมัติยกเลิกโครงการจากคณะกรรมการบริหาร กฟภ.
รวมทั้งสิ้น	107,169.00		

ที่มา : กองโครงการ

กองวางแผนวิสาหกิจ

สรุปสถานะและแผนการจ่ายไฟฟ้าให้หมู่บ้านและครัวเรือนในชนบท

สถานะ 31 มีนาคม 2565

1. การจ่ายไฟฟ้าให้หมู่บ้านชนบทจำแนกรายเขต

หน่วยงาน	ข้อมูลหมู่บ้าน									ข้อมูลครัวเรือน								
	จำนวนหมู่บ้านทั้งหมด ⁽¹⁾	หมู่บ้านที่มีไฟฟ้าใช้แล้ว				หมู่บ้านที่ยังไม่มีไฟฟ้าใช้				จำนวนครัวเรือนทั้งหมด ⁽²⁾	ครัวเรือนที่มีไฟฟ้าใช้แล้ว				ครัวเรือนที่ยังไม่มีไฟฟ้าใช้			
		บักเสายวดสาย	ใช้ไฟระบบ SHS	อื่นๆ	รวม	อยู่ในพื้นที่ปกติ	อยู่ในพื้นที่หวงห้าม	ไม่เข้าหลักเกณฑ์	รวม		บักเสายวดสาย	ใช้ไฟระบบ SHS	อื่นๆ	รวม	อยู่ในพื้นที่ปกติ	อยู่ในพื้นที่หวงห้าม	ไม่เข้าหลักเกณฑ์	รวม
กพน.1	6,601	6,484	117	-	6,601	-	-	-	-	2,043,210	2,019,475	7,086	-	2,026,561	-	16,649	-	16,649
กพน.2	6,520	6,421	91	8	6,520	-	-	-	-	1,744,977	1,729,113	13,220	1,436	1,743,769	237	971	-	1,208
กพน.3	5,513	5,507	-	-	5,507	-	6	-	6	1,373,252	1,372,752	-	-	1,372,752	133	367	-	500
รวมภาคเหนือ	18,634	18,412	208	8	18,628	-	6	-	6	5,161,439	5,121,340	20,306	1,436	5,143,082	370	17,987	-	18,357
กพฉ.1	9,788	9,787	1	-	9,788	-	-	-	-	2,442,382	2,437,090	-	-	2,437,090	5,000	292	-	5,292
กพฉ.2	13,330	13,330	-	-	13,330	-	-	-	-	2,419,362	2,417,218	-	-	2,417,218	1,875	269	-	2,144
กพฉ.3	10,053	10,053	-	-	10,053	-	-	-	-	2,246,084	2,242,384	6	-	2,242,390	3,216	478	-	3,694
รวมภาคตะวันออกเฉียงเหนือ	33,171	33,170	1	-	33,171	-	-	-	-	7,107,828	7,096,692	6	-	7,096,698	10,091	1,039	-	11,130
กพก.1	5,279	5,279	-	-	5,279	-	-	-	-	1,613,100	1,611,959	768	-	1,612,727	279	94	-	373
กพก.2	2,971	2,968	-	-	2,968	-	3	-	3	1,823,544	1,822,140	-	-	1,822,140	547	857	-	1,404
กพก.3	3,370	3,358	-	-	3,358	-	12	-	12	1,292,408	1,290,512	652	-	1,291,164	68	1,176	-	1,244
รวมภาคกลาง	11,620	11,605	-	-	11,605	-	15	-	15	4,729,052	4,724,611	1,420	-	4,726,031	894	2,127	-	3,021
กพต.1	3,134	3,114	20	-	3,134	-	-	-	-	998,078	983,777	4,241	-	988,018	1,540	8,520	-	10,060
กพต.2	4,164	4,157	6	-	4,163	-	1	-	1	1,835,316	1,823,049	-	498	1,823,547	1,892	9,877	-	11,769
กพต.3	3,594	3,594	-	-	3,594	-	-	-	-	1,400,899	1,395,208	1,603	-	1,396,811	1,818	2,270	-	4,088
รวมภาคใต้	10,892	10,865	26	-	10,891	-	1	-	1	4,234,293	4,202,034	5,844	498	4,208,376	5,250	20,667	-	25,917
รวมทั้งหมด	74,317	74,052	235	8	74,295	-	22	-	22	21,232,612	21,144,677	27,576	1,934	21,174,187	16,605	41,820	-	58,425

หมายเหตุ : ⁽¹⁾ ข้อมูลจากสำนักบริหารการปกครองท้องที่ กรมการปกครอง สถานะ ก.พ. 2565⁽²⁾ ข้อมูลจากสำนักบริหารทะเบียน กรมการปกครอง สถานะ ก.พ. 2565

สรุปสถานะและแผนการจ่ายไฟฟ้าให้หมู่บ้าน

2. สถิติการจ่ายไฟฟ้าให้หมู่บ้าน

ปีงบประมาณ	จำนวนหมู่บ้าน ที่มีไฟฟ้าใช้แล้ว	จำนวน หมู่บ้าน ทั้งหมด	คิดเป็นร้อยละ ของหมู่บ้านที่ มีไฟฟ้าใช้แล้ว
2538	63,227	64,457	98.09
2539	64,228	65,297	98.36
2540	65,311	66,191	98.67
2541	66,382	67,167	98.83
2542	67,446	68,162	98.95
2543	68,464	69,174	98.97
2544	69,167	69,883	98.98
2545	70,029	70,726	99.01
2546	70,615	71,264	99.09
2547	71,576	72,042	99.35
2548	72,093	72,704	99.16
2549	72,883	72,912	99.96
2550	73,075	73,094	99.97
2551	73,200	73,213	99.98
2552	73,188	73,201	99.98
2553	73,199	73,212	99.98
2554	73,205	73,217	99.98
2555	73,356	73,371	99.98
2556	74,156	74,173	99.98
2557	76,121	76,138	99.98
2558	80,032	80,056	99.97
2559	74,297	74,304	99.99
2560	74,297	74,304	99.99
2561	74,300	74,304	99.99
2562	74,298	74,304	99.99
2563	74,301	74,317	99.98
2564	74,301	74,317	99.98
2565 (มี.ค.)	74,295	74,317	99.97

หมายเหตุ จำนวนหมู่บ้านลดลงจากปี 2558 เนื่องจากการเปลี่ยนแปลงแหล่งที่มาของข้อมูล
โดยเป็นข้อมูลจากสำนักบริหารการปกครองท้องถิ่น กรมการปกครอง

รายการ	ปี 2565 ผลการดำเนินงาน ประจำงวด 3 เดือน (ม.ค.-มี.ค. 2565)
การเบิกจ่ายเงินลงทุน	
▶ งบลงทุนที่ทำเป็นโครงการ	3,456.84
▶ งบลงทุนเพื่อการดำเนินงานปกติ	3,415.34
รวมเงินลงทุนทั้งหมด	6,872.18
แหล่งที่มาของเงินทุน	
▶ เงินรายได้ กฟภ.	2,729.15
▶ เงินกู้ในประเทศ	4,143.03
รวมเงินลงทุนทั้งหมด	6,872.18
สถานะการเงิน	
ผลการดำเนินงาน	
▶ รายได้	
รายได้จากการจำหน่ายไฟฟ้า	126,020.91
รายได้อื่นๆ	7,000.53
รวมรายได้ทั้งหมด	133,021.44
▶ รายจ่าย	
ค่าซื้อไฟฟ้า	114,460.26
รายจ่ายอื่น ๆ	15,859.02
รวมรายจ่ายทั้งหมด	130,319.28
▶ กำไรสุทธิ	2,702.16
▶ กำไรขั้นต้น	11,560.66
▶ กำไรจากการดำเนินงาน	3,403.87
▶ มูลค่ากำไรทางเศรษฐกิจ (EP)	(1,142.96)
▶ EBITDA	9,513.31
ฐานะการเงิน	
▶ รายจ่ายลงทุน	7,293.65
▶ หนี้เงินกู้	127,213.92
▶ สินทรัพย์สุทธิ	500,883.40

รายการ		ปี 2565 ผลการดำเนินงาน ประจำงวด 3 เดือน (ม.ค.-มี.ค. 2564)
อัตราส่วนทางการเงิน		
1. อัตราส่วนเงินทุนหมุนเวียน ≥ 1.0 (Current Ratio)	(เท่า)	1.30
2. อัตราส่วนสินทรัพย์คล่องตัว (Quick Ratio)	(เท่า)	1.27
3. อัตราส่วนหนี้เงินกู้ต่อส่วนของทุน ≤ 1.5 (Debt to Equity Ratio : DER)	(เท่า)	0.70
4. อัตราส่วนความสามารถในการชำระหนี้ ≥ 1.5 (Debt Service Coverage Ratio : DSCR)	(เท่า)	3.14
5. อัตราผลตอบแทนต่อสินทรัพย์รวม (Return On Assets : ROA)	(%)	2.19
6. อัตราส่วนผลตอบแทนจากเงินลงทุน (Return On Invested Capital : ROIC)	(%)	2.86
7. มูลค่ากำไรทางเศรษฐกิจศาสตร์ (EP)	(ล้านบาท)	(1,142.96)
8. กำไรจากการดำเนินงานต่อยอดขาย (Operating Income Margin)	(%)	2.70
ผลการดำเนินงานตามเกณฑ์ชี้วัดทางการเงิน		
ตัวชี้วัดที่ 1.6 ความสามารถในการบริหารแผนลงทุน		
- ร้อยละของภาพรวมการเบิกจ่ายที่เกิดขึ้นจริงในช่วงปี (ม.ค.-ธ.ค.)	(%)	
- เป้าหมาย 12 เดือน (ม.ค.-ธ.ค.)		14.9%
- เป้าหมาย 3 เดือน (ม.ค.-มี.ค.)		100.0%
- ร้อยละความสามารถในการเบิกจ่ายตามแผน	(%)	
- ไตรมาส 1 (ม.ค.-มี.ค.)		100.0%
ตัวชี้วัดที่ 2.5 การบริหารค่าใช้จ่ายในการดำเนินงาน (CPI-X)	(ล้านบาท)	6,968.73

ผลการดำเนินงานตามเกณฑ์ชี้วัดทางการเงิน ปี 2565

รายการ	หน่วยวัด	Interval	เป้าหมายเกณฑ์ชี้วัดฯ					ผลการดำเนินงาน ประจำงวด 3 เดือน (ม.ค.-มี.ค. 2565)	ผลต่าง ระดับ 5	คะแนน
			ระดับ 1 (ต่ำมาก)	ระดับ 2 (ต่ำ)	ระดับ 3 (ปกติ)	ระดับ 4 (ดีขึ้น)	ระดับ 5 (ดีขึ้นมาก)			
<u>เกณฑ์วัดผลการดำเนินงานของรัฐวิสาหกิจ</u> ● ตัวชี้วัดทางการเงิน 2.5 การบริหารค่าใช้จ่ายในการดำเนินงาน (CPI-X) - เป้าหมาย 3 เดือน (ม.ค.-มี.ค. 2565)	(ล้านบาท)	+/- 24	7,219	7,195	7,171	7,147	7,123	6,968.73	(154.27)	5.00

ที่มา : กองวิเคราะห์การเงินและจัดการเงินทุน

กองวางแผนวิสาหกิจ

จำนวนพนักงานประจำแยกตามคุณวุฒิ สังกัดส่วนกลาง
สถานะ 31 มีนาคม 2565

หน่วย : คน

สายงาน คุณวุฒิ	ปริญญา		อนุ-ปวส.	ปวช.	อื่น ๆ	รวม
	เทคนิค	บริหาร				
ผู้ว่าการ	3	3	-	-	-	6
ผวก.	2	65	6	-	2	75
สตภ.	8	117	17	-	2	144
สدت.	59	45	5	2	-	111
กลุ่มยุทธศาสตร์และพัฒนา						
รผก.(ว)	1	-	-	-	-	1
สรก.(ว)	3	4	-	-	-	7
ผชก.(ว)	1	-	-	-	-	1
สชก.(ว)	-	-	-	1	-	1
ผวร.	73	16	7	1	-	97
ผวพ.	61	11	2	-	-	74
ผสอ.	47	8	1	-	1	57
รผก.(ย)	1	-	-	-	-	1
สรก.(ย)	2	9	1	-	-	12
ผชก.(ย)	1	-	-	-	-	1
สชก.(ย)	-	3	-	-	-	3
ผนย.	11	61	2	1	2	77
ผนศ.	13	64	2	3	1	83
ผลส.	7	48	5	-	-	60
ผชก.(ย-กอ)	1	-	-	-	-	1
สชก.(ย-กอ)	-	2	-	1	-	3
ผลส.	11	33	3	-	-	47
ผปส.	1	53	2	2	1	59
รผก.(ธต)	1	-	-	-	-	1
สรก.(ธต)	2	6	-	-	-	8
ผชก.(ธต)	1	-	-	-	-	1
สชก.(ธต)	-	2	-	-	-	2
ผบว.	59	21	7	-	1	88
ผพธ.	15	30	2	-	-	47
ผลต.	17	25	1	-	-	43
กลุ่มเครือข่ายและบริการ						
รผก.(ภ1)	1	-	-	-	-	1
สรก.(ภ1)	2	5	1	-	-	8
ผอก.(ภ1)	10	26	6	-	-	42
รผก.(ภ2)	1	-	-	-	-	1
สรก.(ภ2)	2	5	-	1	-	8
ผอก.(ภ2)	8	28	4	-	-	40

ที่มา: กองบริหารงานบุคคล

กองวางแผนวิสาหกิจ

จำนวนพนักงานจำแนกตามคุณวุฒิ สังกัดส่วนกลาง

สถานะ 31 มีนาคม 2565

หน่วย : คน

สายงาน	คุณวุฒิ	ปริญญา		อนุ-ปวส.	ปวช.	อื่น ๆ	รวม
		เทคนิค	บริหาร				
กลุ่มเครือข่ายและบริการ							
รผก.(ภ3)		1	-	-	-	-	1
สรก.(ภ3)		2	4	1	-	-	7
ฝอภ.(ภ3)		10	21	7	-	-	38
รผก.(ภ4)		1	-	-	-	-	1
สรก.(ภ4)		1	3	1	-	-	5
ฝอภ.(ภ4)		8	28	7	-	-	43
รผก.(วศ)		1	-	-	-	-	1
สรก.(วศ)		7	2	-	-	-	9
ผชก.(วศ)		1	-	-	-	-	1
สชก.(วศ)		1	1	1	-	-	3
ฝสพ.		46	5	6	1	4	62
ฝยธ.		52	8	30	3	2	95
ฝรพ.		55	7	15	-	-	77
ฝวศ.		42	6	4	-	-	52
รผก.(กบ)		1	-	-	-	-	1
สรก.(กบ)		3	3	-	-	-	6
ผชก.(กบ)		1	-	-	-	-	1
สชก.(กบ)		-	2	-	-	-	2
ฝกส.		40	15	24	1	-	80
ฝกร.		47	18	102	7	15	189
ฝบก.1		45	9	13	1	-	68
ฝบก.2		40	12	11	-	1	64
ฝคพ.		30	9	10	2	-	51
รผก.(ป)		1	-	-	-	-	1
สรก.(ป)		4	2	-	-	-	6
ผชก.(ป)		1	-	-	-	-	1
สชก.(ป)		-	2	1	-	-	3
ฝคพ.		91	6	9	2	1	109
ฝบร.		65	9	36	3	1	114
ฝมป.		51	15	56	12	3	137
ฝบผ.		30	6	49	6	2	93

ที่มา: กองบริหารงานบุคคล

กองวางแผนวิสาหกิจ

จำนวนพนักงานจำแนกตามคุณวุฒิ สังกัดส่วนกลาง
สถานะ 31 มีนาคม 2565

36

หน่วย : คน

สายงาน	คุณวุฒิ		ปริญญา		อนุ-ปวส.	ปวช.	อื่น ๆ	รวม
	เทคนิค	บริหาร	เทคนิค	บริหาร				
กลุ่มสนับสนุน								
รผก.(ทส)	-	1	-	-	-	-	-	1
สรก.(ทส)	2	2	1	-	-	-	-	5
ผชก.(ทส)	-	1	-	-	-	-	-	1
สชก.(ทส)	-	2	-	-	1	-	-	3
ฝสท.	40	35	9	3	-	-	-	87
ฝสค.	45	7	26	1	1	1	-	80
ฝพท.	38	52	-	-	-	-	-	90
รผก.(สอ)	1	-	-	-	-	-	-	1
สรก.(สอ)	-	11	-	-	-	-	-	11
ผชก.(สอ)	-	1	-	-	-	-	-	1
สชก.(สอ)	-	4	-	-	-	-	-	4
ฝจห.	11	62	23	3	2	-	-	101
ฝพด.	9	52	11	1	14	-	-	87
ฝรท.	13	41	22	4	5	-	-	85
รผก.(บ)	-	1	-	-	-	-	-	1
สรก.(บ)	1	8	1	-	-	-	-	10
ผชก.(บ)	-	1	-	-	-	-	-	1
สชก.(บ)	-	1	1	-	-	-	-	2
ฝกง.	2	100	16	4	1	-	-	123
ฝบช.	-	86	7	4	1	-	-	98
ฝงป.	-	81	3	2	1	-	-	87
รผก.(บก)	1	-	-	-	-	-	-	1
สรก.(บก)	1	6	1	-	-	-	-	8
ผชก.(บก-ท)	-	1	-	-	-	-	-	1
สชก.(บก-ท)	-	5	-	-	-	-	-	5
ฝบค.	3	62	12	-	1	-	-	78
ฝพบ.	36	41	17	47	-	-	-	141
ฝบบ.	18	73	18	6	2	-	-	117
ผชก.(บก-กม)	-	1	-	-	-	-	-	1
สชก.(บก-กม)	-	3	1	-	-	-	-	4
ฝนค.	-	39	-	1	-	-	-	40
ฝคส.	-	48	2	4	-	-	-	54
รวมส่วนกลาง	1,324	1,711	628	131	67			3,861

ที่มา: กองบริหารงานบุคคล

กองวางแผนวิสาหกิจ

หมายเหตุ: โครงสร้างการบริหารงานของ กฟภ. (1 ต.ค. 2563)

ตามมติคณะกรรมการ กฟภ. ครั้งที่ 3/2563 เมื่อวันที่ 18 มี.ค. 2563

จำนวนพนักงานจำแนกตามคุณวุฒิ สังกัดส่วนภูมิภาค

สถานะ 31 มีนาคม 2565

หน่วย : คน

สายงาน / คุณวุฒิ	ปริญญา		อนุ-ปวส.	ปวช.	อื่น ๆ	รวม
	เทคนิค	บริหาร				
การไฟฟ้าเขต ภาค 1						
กพน.1 (เชียงใหม่)	149	209	1,088	101	26	1,573
กพจ.เชียงใหม่ ชั้น 1	13	15	77	13	5	123
ฝวบ.(น1)	55	13	54	2	1	125
ฝปบ.(น1)	64	4	156	25	3	252
ฝบพ.(น1)	10	55	19	-	1	85
กพน.2 (พิษณุโลก)	103	154	818	116	25	1,216
กพจ.พิษณุโลก ชั้น 1	15	24	144	23	5	211
ฝวบ.(น2)	53	10	54	1	2	120
ฝปบ.(น2)	56	4	107	28	-	195
ฝบพ.(น2)	8	46	32	6	2	94
กพน.3 (ลพบุรี)	93	141	749	80	10	1,073
กพจ.นครสวรรค์ ชั้น 1	15	20	115	22	4	176
ฝวบ.(น3)	48	7	51	3	-	109
ฝปบ.(น3)	45	4	108	14	-	171
ฝบพ.(น3)	7	48	30	2	-	87
รวม	734	754	3,602	436	84	5,610
การไฟฟ้าเขต ภาค 2						
กพฉ.1 (อุตรธานี)	153	184	1,197	150	12	1,696
กพจ.ขอนแก่น ชั้น 1	12	14	105	14	-	145
ฝวบ.(ฉ1)	55	6	43	5	-	109
ฝปบ.(ฉ1)	55	7	131	21	1	215
ฝบพ.(ฉ1)	8	42	33	4	3	90
กพฉ.2 (อุบลราชธานี)	149	175	1,139	229	23	1,715
กพจ.อุบลราชธานี ชั้น 1	13	18	94	21	2	148
ฝวบ.(ฉ2)	62	9	60	7	2	140
ฝปบ.(ฉ2)	57	6	104	25	2	194
ฝบพ.(ฉ2)	12	45	32	6	-	95
กพฉ.3 (นครราชสีมา)	128	186	1,057	132	28	1,531
กพจ.นครราชสีมา ชั้น 1	13	18	91	21	3	146
ฝวบ.(ฉ3)	48	10	63	1	2	124
ฝปบ.(ฉ3)	54	4	119	11	2	190
ฝบพ.(ฉ3)	12	53	20	9	1	95
รวม	831	777	4,288	656	81	6,633

จำนวนพนักงานจำแนกตามคุณวุฒิ สังกัดส่วนภูมิภาค
สถานะ 31 มีนาคม 2565

หน่วย : คน

สายงาน	คุณวุฒิ		อายุ-ปวส.	ปวช.	อื่น ๆ	รวม
	เทคนิค	บริหาร				
การไฟฟ้าเขต ภาค 3						
กฟก.1 (อยุธยา)	198	248	1,279	146	26	1,897
กฟภ.รังสิต ชั้น 1	5	11	54	13	5	88
ฝวบ.(ก1)	52	6	50	3	2	113
ฝปบ.(ก1)	58	5	228	30	-	321
ฝบพ.(ก1)	10	47	33	1	-	91
กฟก.2 (ชลบุรี)	155	179	1,049	128	18	1,529
กฟภ.พัทธยา ชั้น 1	10	9	78	13	8	118
ฝวบ.(ก2)	59	9	60	2	2	132
ฝปบ.(ก2)	67	3	256	17	-	343
ฝบพ.(ก2)	13	51	38	5	-	107
กฟภ.ฉะเชิงเทรา	26	17	169	17	3	232
กฟก.3 (นครปฐม)	158	169	909	98	16	1,350
กฟจ.สมุทรสาคร ชั้น 1	10	13	61	20	1	105
ฝวบ.(ก3)	54	9	46	1	2	112
ฝปบ.(ก3)	58	4	167	27	2	258
ฝบพ.(ก3)	8	51	21	1	-	81
รวม	941	831	4,498	522	85	6,877
การไฟฟ้าเขต ภาค 4						
กฟต.1 (เพชรบุรี)	92	144	702	98	25	1,061
ฝวบ.(ต1)	53	12	52	4	-	121
ฝปบ.(ต1)	52	6	106	21	2	187
ฝบพ.(ต1)	10	57	31	4	1	103
กฟภ.เพชรบุรี	16	16	101	19	2	154
กฟต.2 (นครศรีธรรมราช)	121	185	965	197	29	1,497
กฟจ.ภูเก็ต ชั้น 1	9	13	56	10	6	94
ฝวบ.(ต2)	61	6	50	8	1	126
ฝปบ.(ต2)	55	4	113	21	-	193
ฝบพ.(ต2)	5	50	31	2	1	89
กฟต.3 (ยะลา)	94	153	789	82	16	1,134
กฟอ.หาดใหญ่ ชั้น 1	13	15	92	20	5	145
ฝวบ.(ต3)	43	8	50	2	2	105
ฝปบ.(ต3)	57	5	116	17	-	195
ฝบพ.(ต3)	7	47	28	5	-	87
รวม	688	721	3,282	510	90	5,291
รวมส่วนภูมิภาค	3,194	3,083	15,670	2,124	340	24,411
รวมทั้งหมด	4,518	4,794	16,298	2,255	407	28,272

จำนวนพนักงานจำแนกตามระดับตำแหน่ง สังกัดส่วนกลางและส่วนภูมิภาค

สถานะ 31 มีนาคม 2565

หน่วย : คน

ตำแหน่ง สายงาน	ผู้บริหาร	นักวิชาการ	พนักงาน วิชาชีพ	เสมียน พนักงาน	รวม
1. ส่วนกลาง					
ผวก.	157	159	20	-	336
รผก.(ว)	111	119	8	-	238
รผก.(ย)	156	169	22	-	347
รผก.(ธต)	91	92	7	-	190
รผก.(ภ1)	22	22	7	-	51
รผก.(ภ2)	20	27	2	-	49
รผก.(ภ3)	19	21	6	-	46
รผก.(ภ4)	22	22	5	-	49
รผก.(วศ)	120	123	57	-	300
รผก.(ทส)	133	106	28	-	267
รผก.(กบ)	176	125	160	1	462
รผก.(ป)	163	152	149	-	464
รผก.(สอ)	132	95	63	-	290
รผก.(บ)	137	150	35	-	322
รผก.(บก)	178	177	95	-	450
รวมส่วนกลาง	1,637	1,559	664	1	3,861
2. ส่วนภูมิภาค					
การไฟฟ้าเขต ภาค 1					
กพน.1 (เชียงใหม่)	448	146	979	-	1,573
กฟจ.เชียงใหม่ ชั้น 1	28	14	81	-	123
ฝวบ.(น1)	48	25	52	-	125
ฝปบ.(น1)	43	34	175	-	252
ฝบพ.(น1)	42	28	15	-	85
กพน.2 (พิษณุโลก)	317	100	799	-	1,216
กฟจ.พิษณุโลก ชั้น 1	56	14	141	-	211
ฝวบ.(น2)	43	27	50	-	120
ฝปบ.(น2)	46	26	123	-	195
ฝบพ.(น2)	40	24	30	-	94
กพน.3 (ลพบุรี)	315	77	681	-	1,073
กฟจ.นครสวรรค์ ชั้น 1	52	6	118	-	176
ฝวบ.(น3)	41	22	46	-	109
ฝปบ.(น3)	37	21	113	-	171
ฝบพ.(น3)	41	19	27	-	87

จำนวนพนักงานจำแนกตามระดับตำแหน่ง สังกัดส่วนกลางและส่วนภูมิภาค

สถานะ 31 มีนาคม 2565

หน่วย : คน

ตำแหน่ง สายงาน	ผู้บริหาร	นักวิชาการ	พนักงาน วิชาชีพ	เสมียน พนักงาน	รวม
การไฟฟ้าเขต ภาค 2					
กฟฉ.1 (อุตรธานี)	484	135	1,077	-	1,696
กฟจ.ขอนแก่น ชั้น 1	39	12	94	-	145
ฝวบ.(ฉ1)	43	19	47	-	109
ฝปบ.(ฉ1)	42	25	148	-	215
ฝบพ.(ฉ1)	42	19	29	-	90
กฟฉ.2 (อุบลราชธานี)	470	112	1,133	-	1,715
กฟจ.อุบลราชธานี ชั้น 1	34	14	100	-	148
ฝวบ.(ฉ2)	52	29	59	-	140
ฝปบ.(ฉ2)	44	29	121	-	194
ฝบพ.(ฉ2)	41	28	26	-	95
กฟฉ.3 (นครราชสีมา)	456	117	958	-	1,531
กฟจ.นครราชสีมา ชั้น 1	43	10	93	-	146
ฝวบ.(ฉ3)	45	24	55	-	124
ฝปบ.(ฉ3)	41	25	124	-	190
ฝบพ.(ฉ3)	40	29	26	-	95
การไฟฟ้าเขต ภาค 3					
กฟก.1 (อยุธยา)	512	151	1,234	-	1,897
กฟภ.รังสิต ชั้น 1	17	7	64	-	88
ฝวบ.(ก1)	37	24	52	-	113
ฝปบ.(ก1)	40	34	247	-	321
ฝบพ.(ก1)	42	25	24	-	91
กฟก.2 (ชลบุรี)	362	139	1,028	-	1,529
กฟภ.พัทยา ชั้น 1	17	8	93	-	118
ฝวบ.(ก2)	44	27	61	-	132
ฝปบ.(ก2)	40	36	267	-	343
ฝบพ.(ก2)	41	31	35	-	107
กฟภ.ฉะเชิงเทรา	59	11	162	-	232
กฟก.3 (นครปฐม)	385	114	851	-	1,350
กฟจ.สมุทรสาคร ชั้น 1	24	7	74	-	105
ฝวบ.(ก3)	44	26	42	-	112
ฝปบ.(ก3)	47	25	186	-	258
ฝบพ.(ก3)	40	24	17	-	81

**จำนวนพนักงานจำแนกตามระดับตำแหน่ง สังกัดส่วนกลางและส่วนภูมิภาค
สถานะ 31 มีนาคม 2565**

หน่วย : คน

ตำแหน่ง สายงาน	ผู้บริหาร	นักวิชาการ	พนักงาน วิชาชีพ	เสมียน พนักงาน	รวม
การไฟฟ้าเขต ภาค 4					
กฟต.1 (เพชรบุรี)	295	94	672	-	1,061
ฝวบ.(ต1)	44	28	49	-	121
ฝปบ.(ต1)	41	23	123	-	187
ฝบพ.(ต1)	43	32	28	-	103
กฟภ.เพชรบุรี	37	10	107	-	154
กฟต.2 (นครศรีธรรมราช)	408	97	992	-	1,497
กฟจ.ภูเก็ต ชั้น 1	24	7	63	-	94
ฝวบ.(ต2)	46	29	51	-	126
ฝปบ.(ต2)	43	23	127	-	193
ฝบพ.(ต2)	41	18	30	-	89
กฟต.3 (ยะลา)	338	88	708	-	1,134
กฟอ.หาดใหญ่ ชั้น 1	31	13	101	-	145
ฝวบ.(ต3)	37	20	48	-	105
ฝปบ.(ต3)	46	27	122	-	195
ฝบพ.(ต3)	40	25	22	-	87
รวมส่วนภูมิภาค	6,778	2,433	15,200	-	24,411
รวมส่วนกลาง	1,637	1,559	664	1	3,861
รวมทั้งหมด	8,415	3,992	15,864	1	28,272
คิดเป็นร้อยละ	29.76	14.12	56.11	0.00	100.00

ที่มา : กองบริหารงานบุคคล

กองวางแผนวิสาหกิจ

สถิติจำนวนพนักงาน

สถานะ 31 มีนาคม 2565

หน่วย : คน

ปีงบประมาณ	จำนวนพนักงาน (คน)			% เปลี่ยนแปลง + เพิ่ม () ลด		
	ส่วนกลาง	ส่วนภูมิภาค	รวม	ส่วนกลาง	ส่วนภูมิภาค	รวม
2538	5,573	25,388	30,961	(1.10)	(1.08)	(1.08)
2539	5,510	25,339	30,849	(1.13)	(0.19)	(0.36)
2540	5,346	25,239	30,585	(2.98)	(0.39)	(0.86)
2541	5,132	24,920	30,052	(4.00)	(1.26)	(1.74)
2542	5,136	24,702	29,838	0.08	(0.87)	(0.71)
2543	4,776	23,924	28,700	(7.01)	(3.15)	(3.81)
2544	4,725	23,608	28,333	(1.07)	(1.32)	(1.28)
2545	4,586	23,379	27,965	(2.94)	(0.97)	(1.30)
2546	4,243	23,580	27,823	(7.48)	0.86	(0.51)
2547	4,110	22,860	26,970	(3.13)	(3.05)	(3.07)
2548	5,422	21,125	26,547	31.92	(7.59)	(1.57)
2549	6,186	20,118	26,304	14.09	(4.77)	(0.92)
2550	6,164	19,564	25,728	(0.36)	(2.75)	(2.19)
2551	7,252	20,269	27,521	17.65	3.60	6.97
2552	7,194	20,653	27,847	(0.80)	1.89	1.18
2553	7,034	20,784	27,818	(2.22)	0.63	(0.10)
2554	6,995	20,789	27,784	(0.55)	0.02	(0.12)
2555	6,929	21,131	28,060	(0.94)	1.65	0.99
2556	3,739	24,053	27,792	(46.04)	13.83	(0.96)
2557	3,762	24,347	28,109	0.62	1.22	1.14
2558	3,693	25,400	29,093	(1.83)	4.32	3.50
2559	3,822	26,294	30,116	3.49	3.52	3.52
2560	4,013	25,833	29,846	5.00	(1.75)	(0.90)
2561	4,113	25,550	29,663	2.49	(1.10)	(0.61)
2562	4,055	25,030	29,085	(1.41)	(2.04)	(1.95)
2563	3,942	24,430	28,372	(2.79)	(2.40)	(2.45)
2564	3,965	24,203	28,168	0.58	(0.93)	(0.72)
2565 (มี.ค.)	3,861	24,411	28,272	(2.62)	0.86	0.37

กราฟแสดงสถิติจำนวนพนักงาน กฟภ. ปี 2550 - 2564

สถานะ 31 มีนาคม 2564

จำนวนพนักงาน : คน

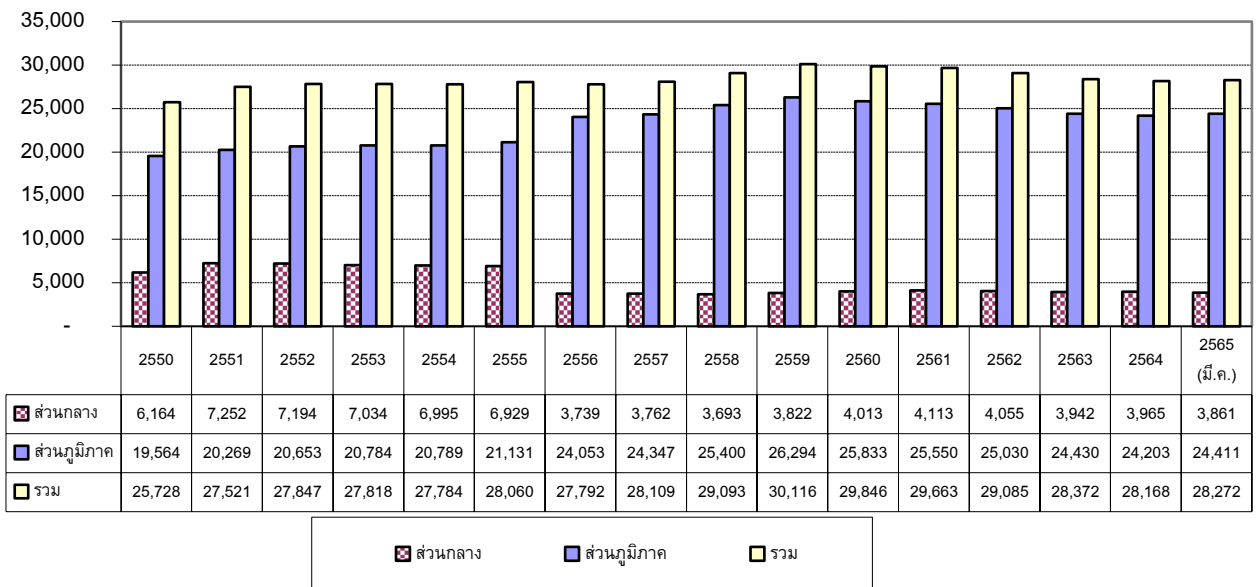

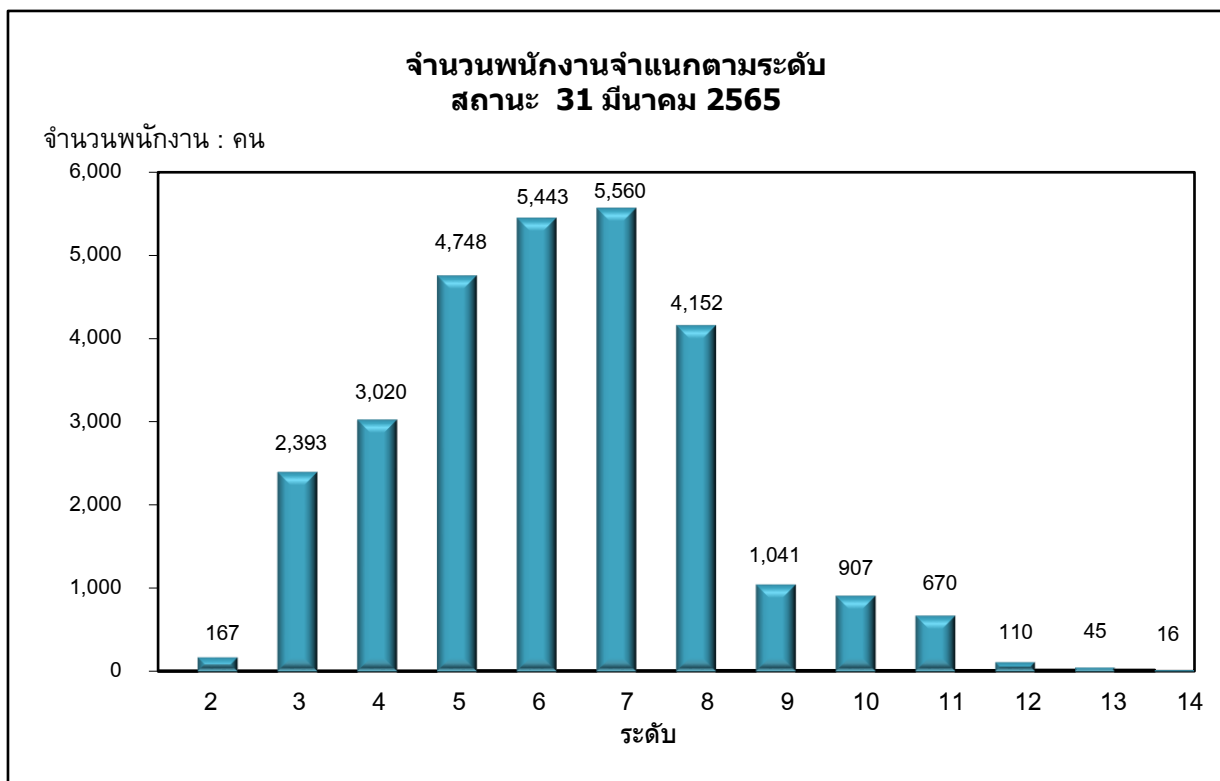
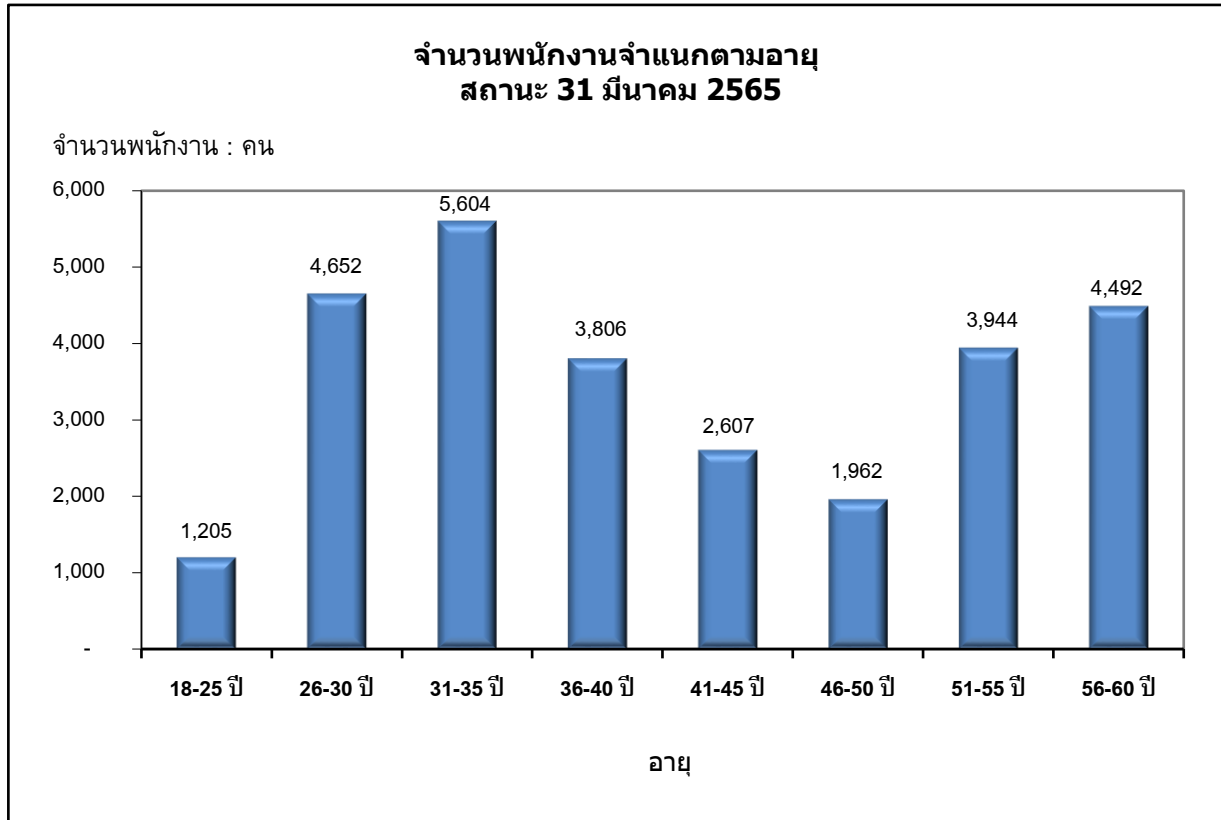

ที่มา : กองบริหารงานบุคคล

กองวางแผนวิสาหกิจ

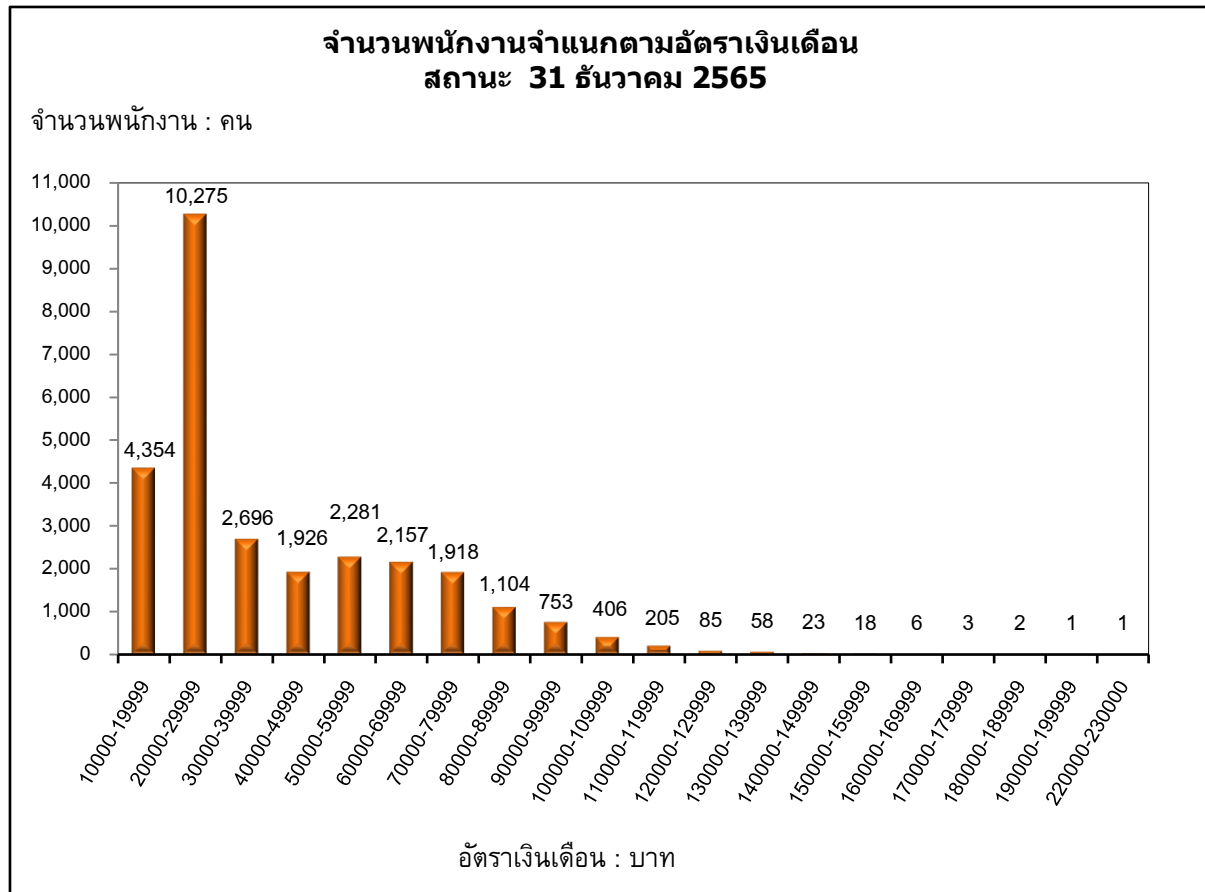
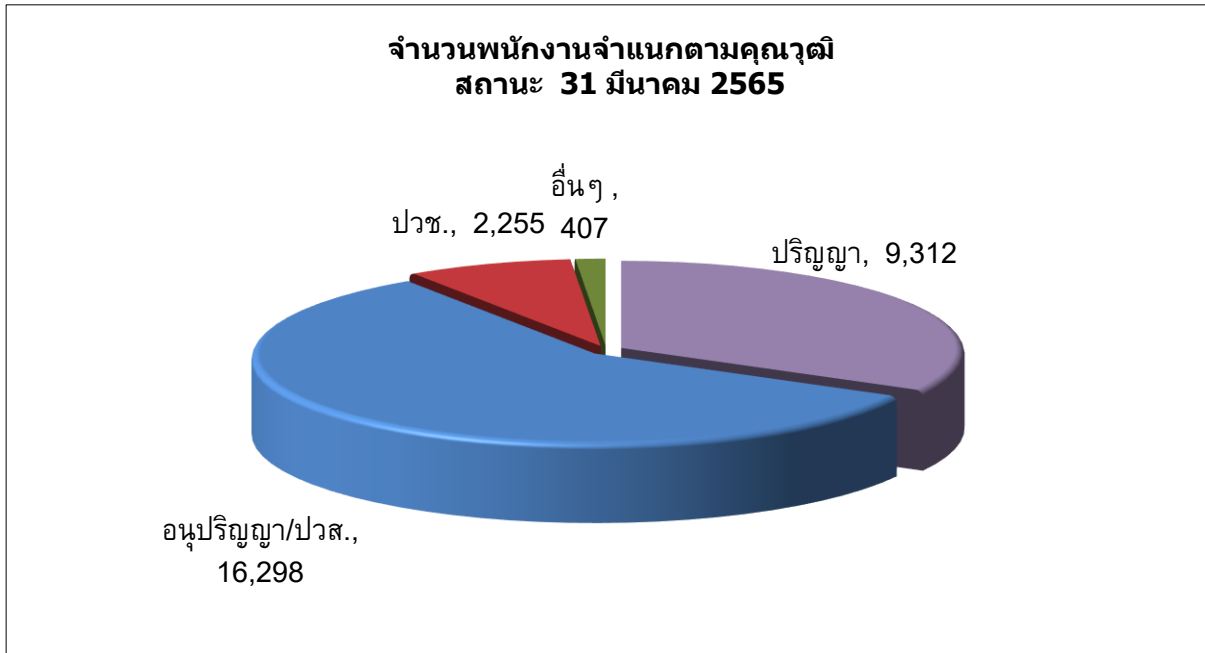

ที่มา : กองบริหารงานบุคคล

กองวางแผนวิสาหกิจ

จำนวนลูกจ้าง จำแนกตามอายุสัญญาจ้าง
สถานะ 31 มีนาคม 2565

หน่วย : คน

สายงาน/สำนัก	สัญญาจ้าง 1 ปี	สัญญาจ้าง 2 ปี	รวม
ผู้ว่าการ	17	1	18
สำนักตรวจสอบภายใน	-	-	-
สำนักดิจิทัล	-	-	-
สายงานวางแผนและพัฒนาระบบไฟฟ้า	3		3
สายงานยุทธศาสตร์	6	1	7
สายงานธุรกิจและการตลาด	4	-	4
สายงานการไฟฟ้า ภาค 1	7	1,227	1,234
สายงานการไฟฟ้า ภาค 2	5	1,372	1,377
สายงานการไฟฟ้า ภาค 3	6	1,663	1,669
สายงานการไฟฟ้า ภาค 4	7	1,186	1,193
สายงานวิศวกรรม	5	2	7
สายงานสารสนเทศและการสื่อสาร	5	-	5
สายงานก่อสร้างและบริหารโครงการ	5	67	72
สายงานปฏิบัติการและบำรุงรักษา	4	35	39
สายงานสนับสนุนองค์กร	5	34	39
สายงานบัญชีและการเงิน	4	10	14
สายงานบริหารองค์กร	6	1	7
รวม	89	5,599	5,688

สำนักงานการไฟฟ้า

สถานะ 31 มีนาคม 2565

จำนวนสำนักงานการไฟฟ้า จำแนกรายเขต

หน่วย : แห่ง

สำนักงาน พื้นที่	กฟฟ.จตุรวมงาน (กฟฟ.ชั้น 1,2,3)	กฟส.	กฟย.	รวม
กฟน.1	17	31	44	92
กฟน.2	12	30	45	87
กฟน.3	13	25	31	69
รวมภาคเหนือ	42	86	120	248
กฟฉ.1	16	27	73	116
กฟฉ.2	14	28	77	119
กฟฉ.3	15	32	39	86
รวมภาคตะวันออกเฉียงเหนือ	45	87	189	321
กฟก.1	26	18	25	69
กฟก.2	23	15	24	62
กฟก.3	18	16	15	49
รวมภาคกลาง	67	49	64	180
กฟต.1	14	15	23	52
กฟต.2	17	26	36	79
กฟต.3	13	21	34	68
รวมภาคใต้	44	62	93	199
รวมทั้งหมด	198	284	466	948

หมายเหตุ ไม่รวมสำนักงานใหญ่ และสำนักงานการไฟฟ้าส่วนภูมิภาค 12 เขต

ที่มา : กองเศรษฐกิจพลังไฟฟ้า

กองวางแผนวิสาหกิจ

รายงานสรุปที่ดินของ กฟภ. จำแนกรายเขต

สถานะ 31 มีนาคม 2565

กฟข.	จำนวนที่ดินทั้งหมด					ที่ดินที่มีแผนการใช้ประโยชน์					ที่ดินที่ใช้ประโยชน์					ที่ดินที่ใช้เพื่อประโยชน์อื่น				
	จำนวน	ไร่	งาน	ตร.ว.	จำนวนเงิน	จำนวน	ไร่	งาน	ตร.ว.	จำนวนเงิน	จำนวน	ไร่	งาน	ตร.ว.	จำนวนเงิน	จำนวน	ไร่	งาน	ตร.ว.	จำนวนเงิน
กฟน.1	202	732	-	42.20	1,864,474,330.25	-	-	-	-	-	190	704	-	57.50	1,853,047,531.89	12	27	3	84.70	11,426,798.36
กฟน.2	168	666	1	53.97	489,226,204.83	6	27	1	91.20	31,786,350.00	154	624	1	61.27	455,777,953.58	8	14	2	1.50	1,661,901.25
กฟน.3	97	561	-	22.40	386,881,209.37	-	-	-	-	-	94	553	3	15.40	386,608,678.37	3	7	1	7.00	272,531.00
กฟฉ.1	166	761	3	4.50	752,273,182.15	13	73	1	32.10	426,851,167.64	139	660	3	75.30	321,104,584.51	14	27	1	97.10	4,317,430.00
กฟฉ.2	206	806	3	68.35	505,711,390.50	39	132	3	38.90	241,872,144.65	145	635	-	74.20	259,273,843.85	22	38	3	55.25	4,565,402.00
กฟฉ.3	159	774	1	74.51	918,321,502.72	28	74	3	87.50	233,188,263.82	129	693	1	87.01	683,929,738.90	2	6	-	-	1,203,500.00
กฟภ.1	225	1,265	3	68.27	2,570,846,518.12	25	187	1	51.50	511,000,864.00	200	1,078	2	16.77	2,059,845,654.12	-	-	-	-	-
กฟภ.2	195	1,133	-	64.90	2,043,641,005.55	25	70	2	96.00	440,396,950.49	168	1,050	-	94.10	1,556,735,680.06	2	12	-	74.80	46,508,375.00
กฟภ.3	141	657	1	67.43	1,753,910,491.90	11	27	1	88.40	214,611,050.00	128	624	3	68.03	1,539,183,891.90	2	5	-	11.00	115,550.00
กฟต.1	110	629	-	81.60	692,189,136.14	1	2	-	-	12,000.00	105	622	3	47.10	691,863,561.14	4	4	1	34.50	313,575.00
กฟต.2	127	605	-	25.05	1,159,246,592.75	14	67	3	9.40	236,191,988.75	111	528	-	58.15	878,111,351.00	2	9	-	57.50	44,943,253.00
กฟต.3	89	413	1	0.50	794,069,988.59	2	10	3	95.90	38,050,000.00	85	400	3	96.60	755,978,988.59	2	1	1	8.00	41,000.00
สนง.ใหญ่	35	236	3	71.80	239,323,396.86	-	-	-	-	-	26	216	-	82.80	237,939,253.85	9	20	2	89.00	1,384,143.01
รวม	1,920	9,243	2	45.48	14,170,114,949.73	164	674	3	90.90	2,373,960,779.35	1,674	8,393	3	34.23	11,679,400,711.76	82	174	3	20.35	116,753,458.62