บันทึกข้อความ

ส่วนราชการ สำนักปลัด องค์การบริหารส่วนตำบลนาขาม อำเภอเรณูนคร จังหวัดนครพนม

ที่ นพ ๗๓๗๐๑/๒๒๗ **วันที่** ๒๕ กันยายน ๒๕๖๖

เรื่อง รายงานสรุปผลการดำเนินงานโครงการป้องกันและควบคุมโรคเกี่ยวกับสัตว์ ประจำปีงบประมาณ ๒๕๖๖

เรียน นายกองค์การบริหารส่วนตำบลนาขาม

เรื่องเดิม

ตามที่ สำนักปลัด องค์การบริหารส่วนตำบลนาขาม ได้จัดทำโครงการป้องกันและควบคุมโรคเกี่ยวกับสัตว์ ประจำปีงบประมาณ ๒๕๖๖ ได้ดำเนินการกิจกรรมการอบรมให้ความรู้เรื่องการป้องกันและควบคุมโรคในโค – กระบือ และกิจกรรม การรณรงค์ป้องกันควบคุมโรคและตรวจสุขภาพในสัตว์ เพื่อสนับสนุน ส่งเสริม ฟื้นฟูและระงับการเกิดโรคระบาดสัตว์ ในเขตพื้นที่ตำบลนาขาม นั้น

ข้อเท็จจริง

งานสัตวแพทย์ สำนักปลัด องค์การบริหารส่วนตำบลนาขาม ได้ดำเนินงานโครงการป้องกันและควบคุมโรคเกี่ยวกับสัตว์ ประจำปีงบประมาณ ๒๕๖๖ ได้ดำเนินการเสร็จเรียบร้อนแล้ว จึงขอรายงานผลการดำเนินงานกิจกรรม โครงการ ดังนี้

กิจกรรมที่๑ : การอบรมให้ความรู้เรื่องการป้องกันและควบคุมโรคในโค – กระบือ

ในวันที่ ๘ กันยายน ๒๕๖๖ ณ องค์การบริหารส่วนตำบลนาขาม โดยมี ผู้นำชุมชน,อาสาปศุสัตว์ และเจ้าหน้าที่ อบต. จำนวน ๖๐ คน

๑.ผู้เข้าร่วมอบรมได้รับความรู้ความเข้าใจการป้องกันและควบคุมโรคในสัตว์

๒.ผู้เข้าร่วมอบรมได้ความรู้ความเข้าใจการให้ยาและวัคซีนสัตว์เลี้ยง

๓.ผู้เข้าร่วมอบรมสามารถออกบริการรณรงค์ป้องกันควบคุมโรคและตรวจสุขภาพในสัตว์ได้

กิจกรรมที่๒ : การรณรงค์ป้องกันควบคุมโรคและตรวจสุขภาพในสัตว์

ในระหว่างวันที่ ๑๒ – ๒๒ กันยายน ๒๕๖๖ ลงพื้นที่หมู่ที่ ๑-๙ โดยมี เจ้าหน้าที่ อบต. กำนัน ผู้ใหญ่บ้าน ส.อบต. กรรมการหมู่บ้าน อาสาปศุสัตว์ และ ประชาชนทั่วไป จำนวนหมู่บ้าน ละ ๒๐ คน

๑.สัตว์เลี้ยงเกษตรกรได้รับวัคซีนฉีดวัคซีนป้องกันโรคปากและเท้าเปื่อย ในโค กระบือ

๒.สัตว์เลี้ยงเกษตรกรได้รับวัคซีนฉีดป้องกันวัคซีนลัมปี กิน ใน โค

๓.สัตว์เลี้ยงเกษตรกรได้รับวัคซีนฉีดวัคซีนป้องกันเฮโมรายิกเซพติซีเมีย ใน กระบือ

๔.สัตว์เลี้ยงเกษตรกรได้รับยาถ่ายพยาธิ-วิตามิน ในโค กระบือ

๕.ลดการแพร่ระบาดของการเกิดโรคในสัตว์ พื้นที่องค์การบริหารส่วนตำบลนาขาม

๖.ลดการสูญเสียสัตว์เลี้ยงเกษตรกร

จึงขอรายงานผลการดำเนินงานโครงการป้องกันและควบคุมโรคเกี่ยวกับสัตว์ ประจำปีงบประมาณ ๒๕๖๖ รายละเอียดปรากฏตามเอกสารที่แนบมาพร้อมนี้

...//ข้อเสนอ

<u>ข้อเสนอเพื่อโปรดพิจารณา</u>

เห็นควรนำเรียนผู้บริหารทราบและพิจารณาข้อมูลรายงานสรุปผลการดำเนินงานโครงการป้องกันและควบคุมโรคเกี่ยวกับสัตว์ ประจำปีงบประมาณ ๒๕๖๖ กิจกรรมการอบรมให้ความรู้เรื่องการป้องกันและควบคุมโรคในโค – กระบือ และกิจกรรม การรณรงค์ป้องกันควบคุมโรคและตรวจสุขภาพในสัตว์ ต่อไป

จึงเรียนมาเพื่อโปรดพิจารณาอนุมัติ

(นายสันติ ชิณจักร์)
สัตวแพทย์ปฏิบัติงาน

ความเห็นของหัวหน้าสำนักปลัด.....
.....

(นางสาวพนมพร โถตันคำ)
ปลัดองค์การบริหารส่วนตำบลนาขามรักษาราชการแทน
หัวหน้าสำนักปลัด

ความเห็นของปลัดองค์การบริหารส่วนตำบล.....
.....

(นางสาวพนมพร โถตันคำ)
ปลัดองค์การบริหารส่วนตำบลนาขาม

ความเห็นของนายกองค์การบริหารส่วนตำบล.....
.....

(นายเสถียน ฝาระมี)
นายกองค์การบริหารส่วนตำบลนาขาม

โครงการป้องกันและควบคุมโรคเกี่ยวกับสัตว์ ประจำปีงบประมาณ ๒๕๖๖

กิจกรรม การอบรมป้องกันและควบคุมโรคในโค กระบือ

วันศุกร์ที่ ๘ กันยายน ๒๕๖๖ ณ องค์การบริหารส่วนตำบลนาขาม

โครงการป้องกันและควบคุมโรคเกี่ยวกับสัตว์ ประจำปีงบประมาณ ๒๕๖๖

กิจกรรม การอบรมป้องกันและควบคุมโรคในโค กระบือ

วันศุกร์ที่ ๘ กันยายน ๒๕๖๖ ณ องค์การบริหารส่วนตำบลนาขาม

โครงการป้องกันและควบคุมโรคเกี่ยวกับสัตว์ ประจำปีงบประมาณ ๒๕๖๖

กิจกรรม การอบรมป้องกันและควบคุมโรคในโค กระบือ

วันศุกร์ที่ ๘ กันยายน ๒๕๖๖ ณ องค์การบริหารส่วนตำบลนาขาม

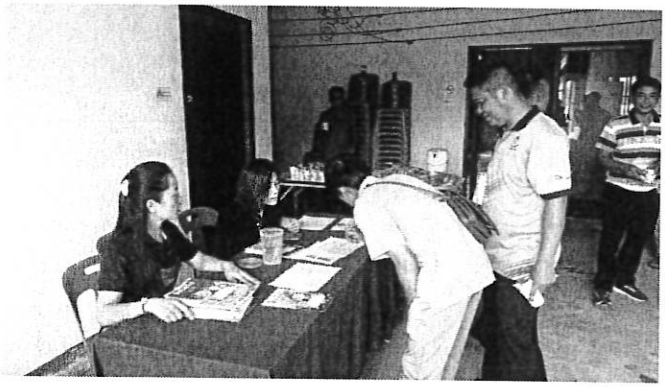

โครงการป้องกันและควบคุมโรคเกี่ยวกับสัตว์ ประจำปีงบประมาณ ๒๕๖๖

กิจกรรม การรณรงค์ป้องกันควบคุมโรคและตรวจสุขภาพในสัตว์

วันที่ ๑๒ กันยายน พ.ศ. ๒๕๖๖

บ้าน นาขาม หมู่ที่ ๒ ตำบลนาขาม อำเภอเรณูนคร จังหวัดนครพนม

โครงการป้องกันและควบคุมโรคเกี่ยวกับสัตว์ ประจำปีงบประมาณ ๒๕๖๖

กิจกรรม การรณรงค์ป้องกันควบคุมโรคและตรวจสุขภาพในสัตว์

วันที่ ๑๓ กันยายน พ.ศ. ๒๕๖๖

บ้าน ดอนขาว หมู่ที่ ๓ ตำบลนาขาม อำเภอเรณูนคร จังหวัดนครพนม

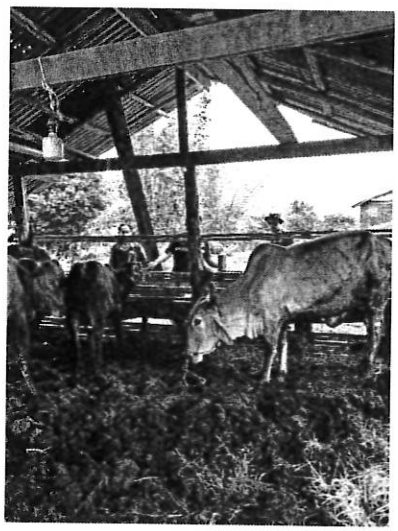

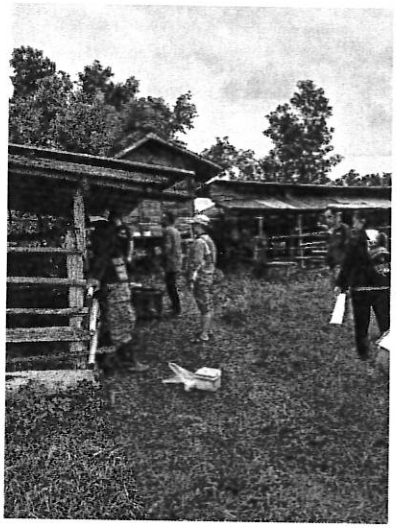

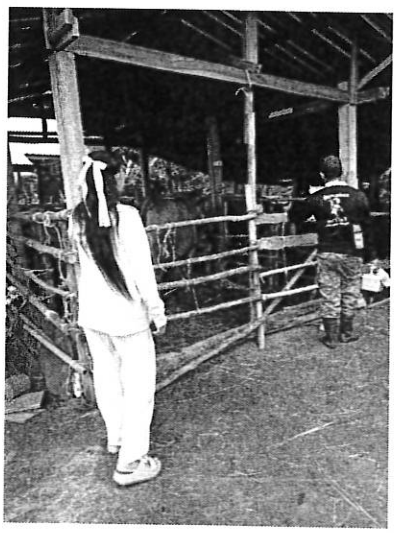

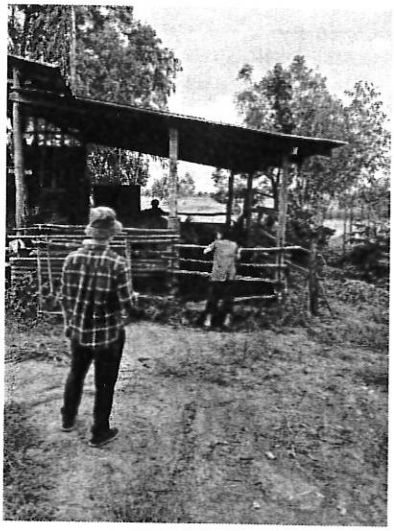

โครงการป้องกันและควบคุมโรคเกี่ยวกับสัตว์ ประจำปีงบประมาณ ๒๕๖๖

กิจกรรม การรณรงค์ป้องกันควบคุมโรคและตรวจสุขภาพในสัตว์

วันที่ ๑๓ กันยายน พ.ศ. ๒๕๖๖

บ้าน ดอนขาว หมู่ที่ ๓ ตำบลนาขาม อำเภอเรณูนคร จังหวัดนครพนม

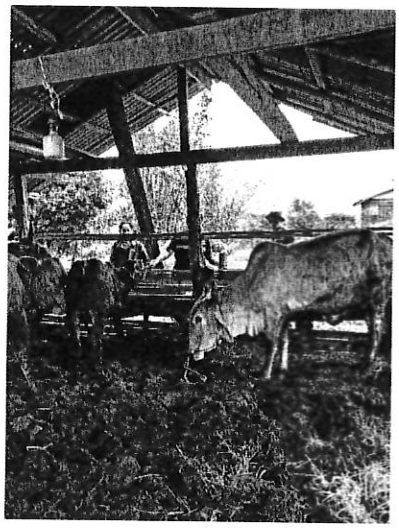

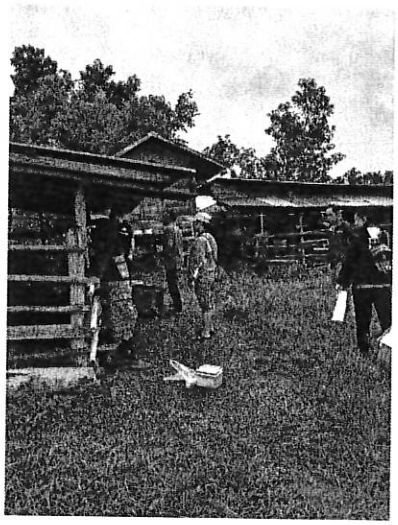

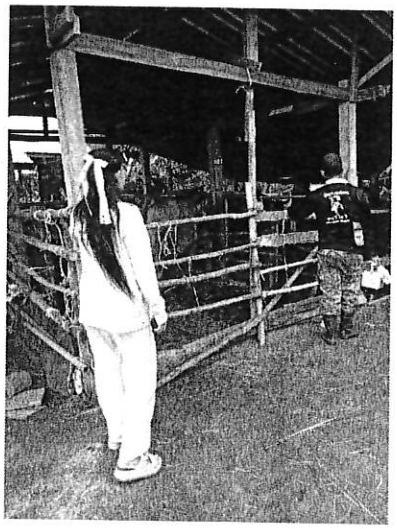

โครงการป้องกันและควบคุมโรคเกี่ยวกับสัตว์ ประจำปีงบประมาณ ๒๕๖๖

กิจกรรม การรณรงค์ป้องกันควบคุมโรคและตรวจสุขภาพในสัตว์

วันที่ ๑๔ กันยายน พ.ศ. ๒๕๖๖

บ้าน ดอยยม หมู่ที่ ๔ ตำบลนาขาม อำเภอเรณูนคร จังหวัดนครพนม

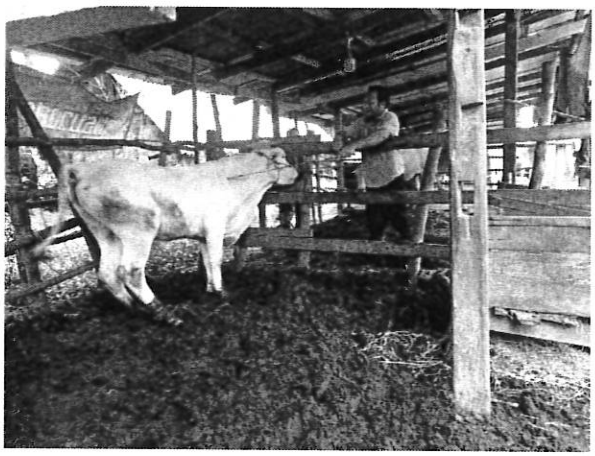

โครงการป้องกันและควบคุมโรคเกี่ยวกับสัตว์ ประจำปีงบประมาณ ๒๕๖๖

กิจกรรม การรณรงค์ป้องกันควบคุมโรคและตรวจสุขภาพในสัตว์

วันที่ ๑๕ กันยายน พ.ศ. ๒๕๖๖

บ้าน นางามใต้ หมู่ที่ ๕ ตำบลนาขาม อำเภอเรณูนคร จังหวัดนครพนม

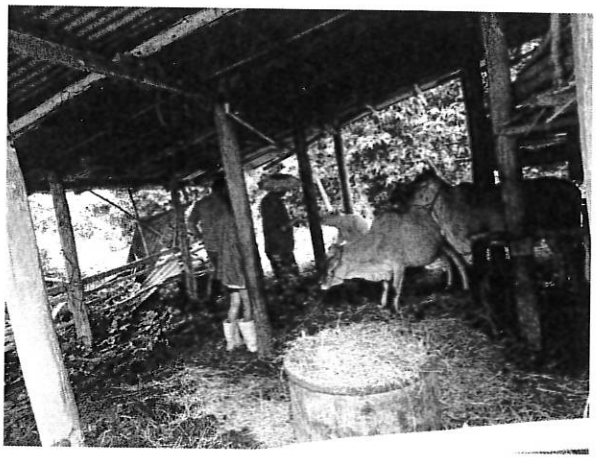

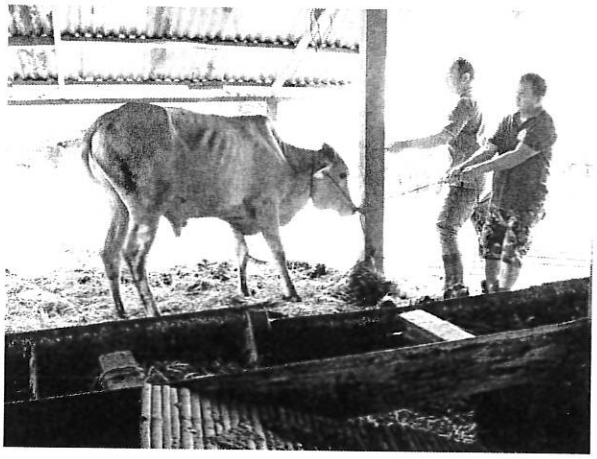

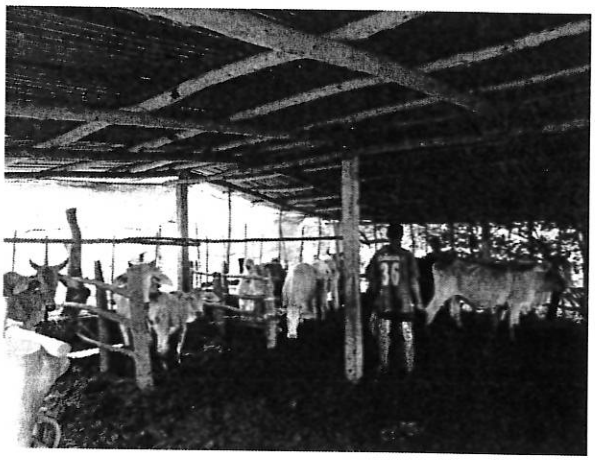

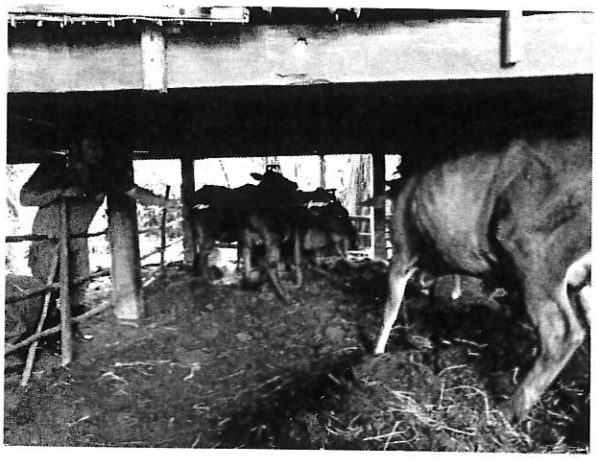

โครงการป้องกันและควบคุมโรคเกี่ยวกับสัตว์ ประจำปีงบประมาณ ๒๕๖๖

กิจกรรม การรณรงค์ป้องกันควบคุมโรคและตรวจสุขภาพในสัตว์

วันที่ ๑๕ กันยายน พ.ศ. ๒๕๖๖

บ้าน นางามใต้ หมู่ที่ ๕ ตำบลนาขาม อำเภอเรณูนคร จังหวัดนครพนม

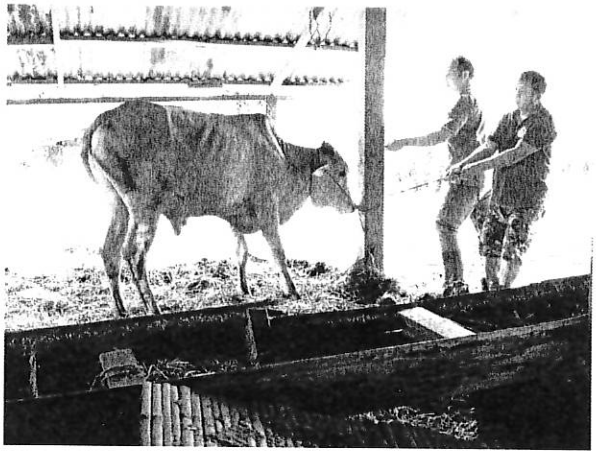

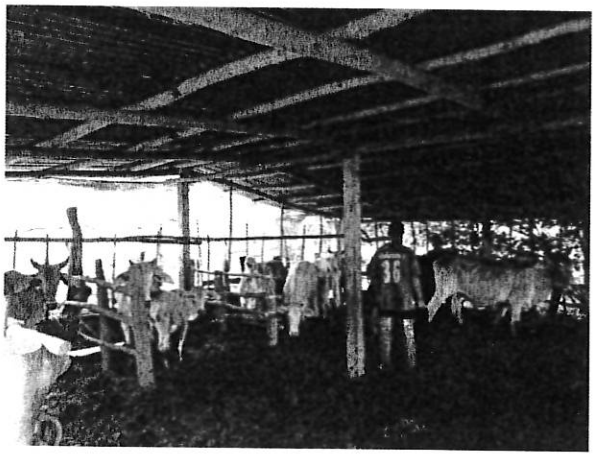

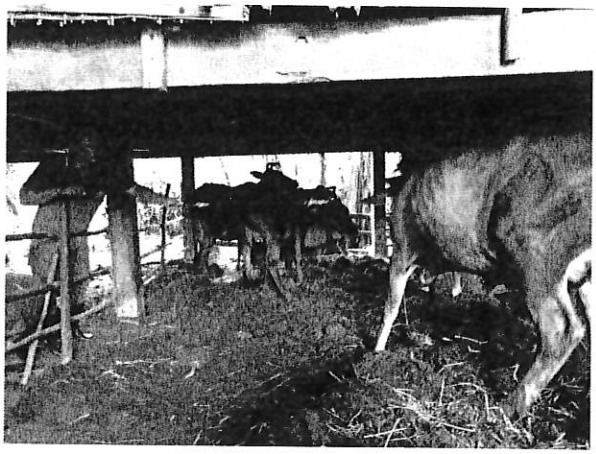

โครงการป้องกันและควบคุมโรคเกี่ยวกับสัตว์ ประจำปีงบประมาณ ๒๕๖๖

กิจกรรม การรณรงค์ป้องกันควบคุมโรคและตรวจสุขภาพในสัตว์

วันที่ ๑๘ กันยายน พ.ศ. ๒๕๖๖

บ้าน ยอดโพธิ์ หมู่ที่ ๖ ตำบลนาขาม อำเภอเรณุนคร จังหวัดนครพนม

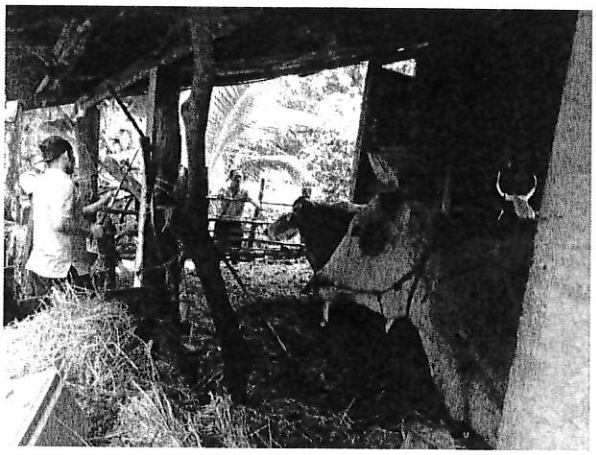

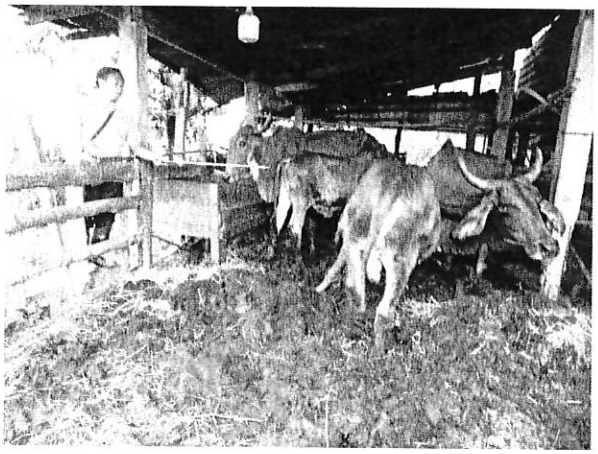

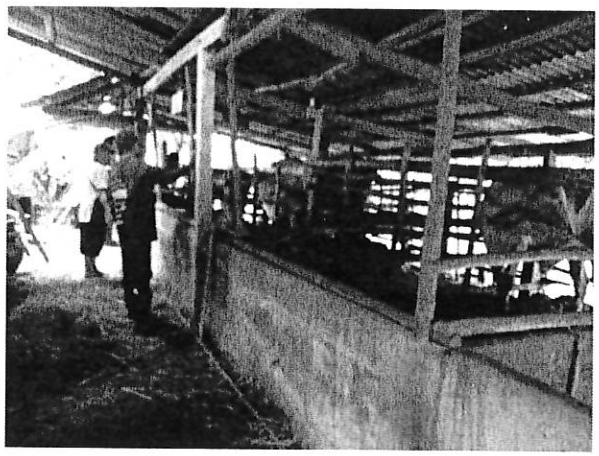

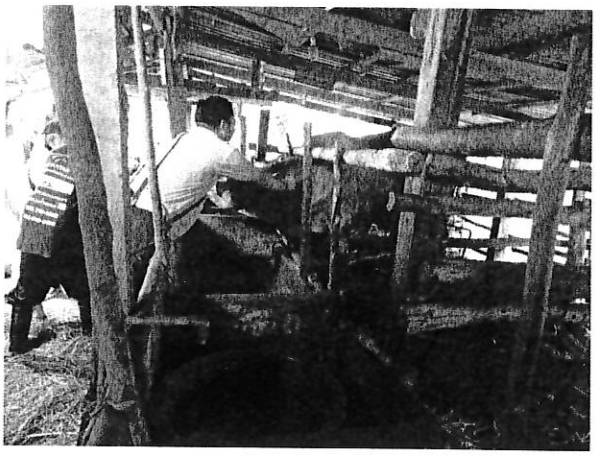

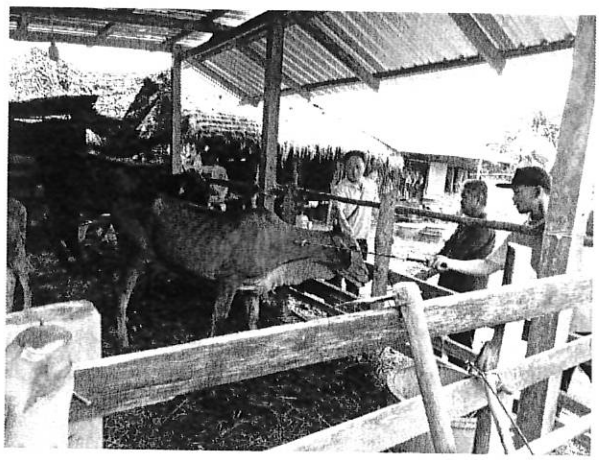

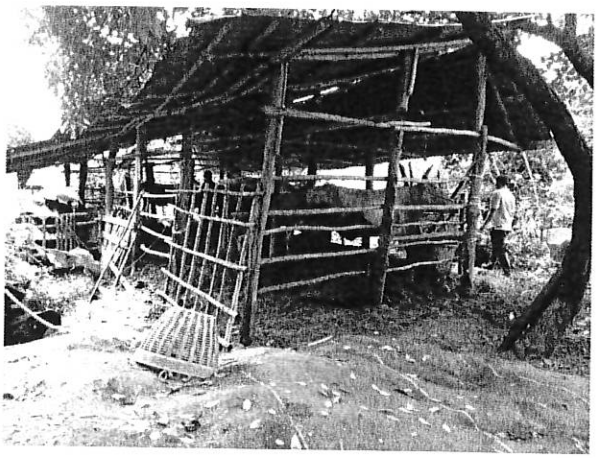

โครงการป้องกันและควบคุมโรคเกี่ยวกับสัตว์ ประจำปีงบประมาณ ๒๕๖๖

กิจกรรม การรณรงค์ป้องกันควบคุมโรคและตรวจสุขภาพในสัตว์

วันที่ ๑๙ กันยายน พ.ศ. ๒๕๖๖

บ้าน หนองแต้ หมู่ที่ ๗ ตำบลนาขาม อำเภอเรณูนคร จังหวัดนครพนม

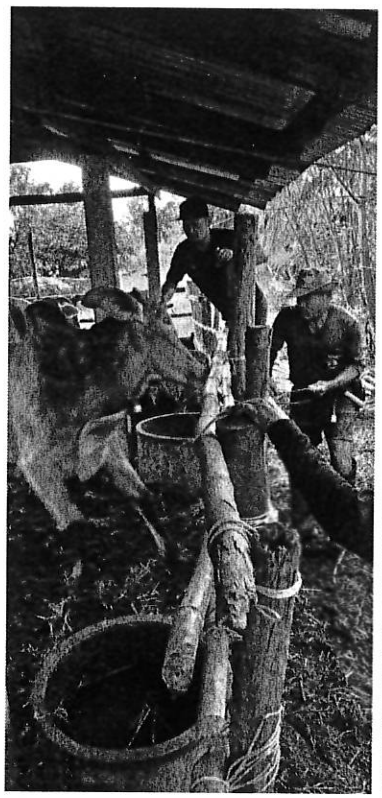

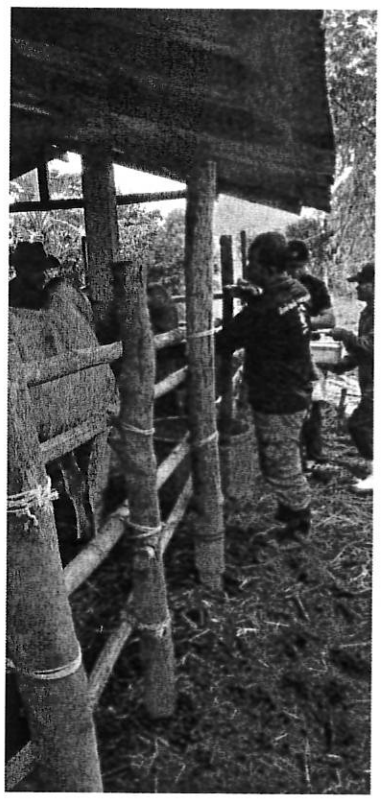

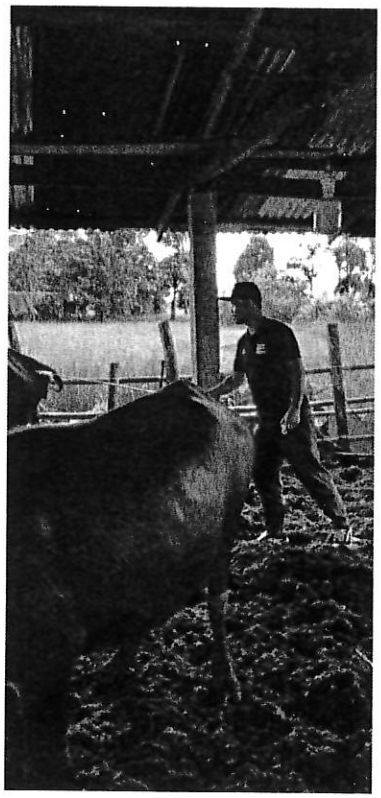

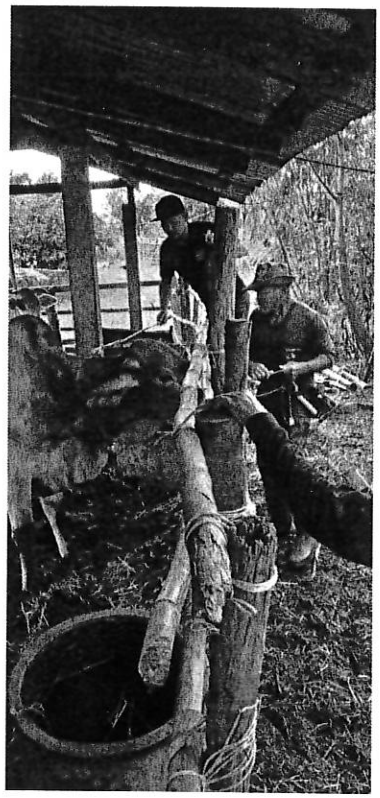

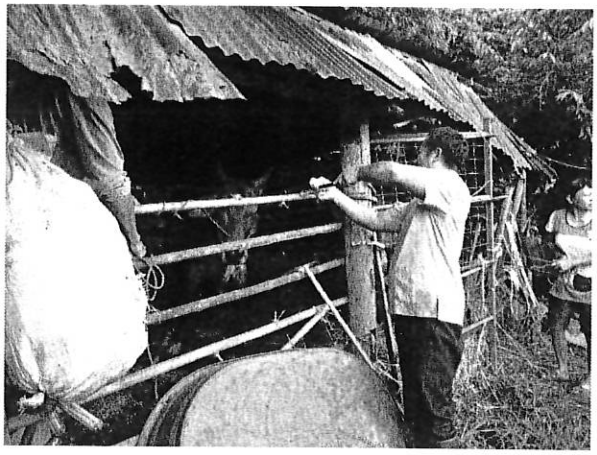

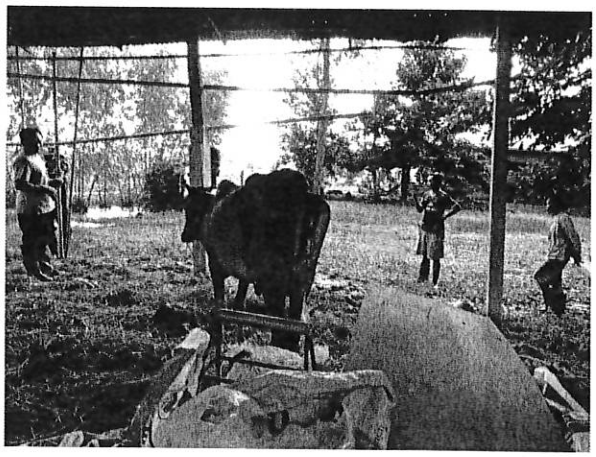

โครงการป้องกันและควบคุมโรคเกี่ยวกับสัตว์ ประจำปีงบประมาณ ๒๕๖๖

กิจกรรม การรณรงค์ป้องกันควบคุมโรคและตรวจสุขภาพในสัตว์

วันที่ ๒๐ กันยายน พ.ศ. ๒๕๖๖

บ้าน นาสะเดา หมู่ที่ ๘ ตำบลนาขาม อำเภอเรณูนคร จังหวัดนครพนม

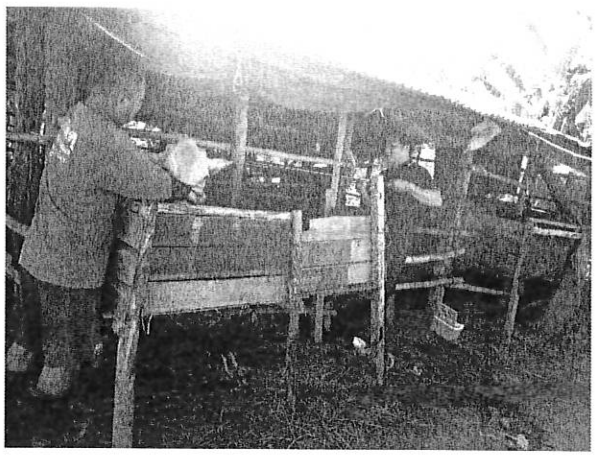

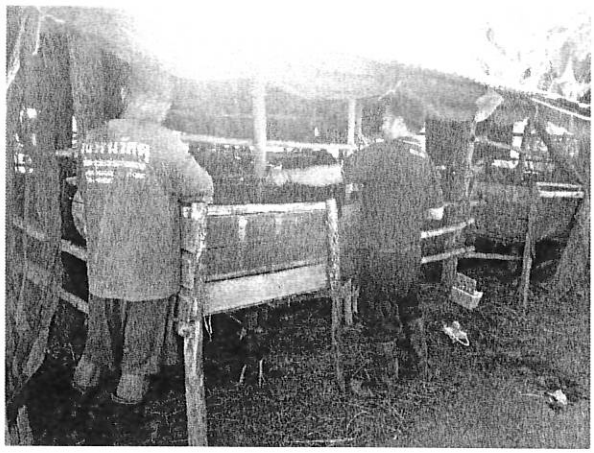

โครงการป้องกันและควบคุมโรคเกี่ยวกับสัตว์ ประจำปีงบประมาณ ๒๕๖๖

กิจกรรม การรณรงค์ป้องกันควบคุมโรคและตรวจสุขภาพในสัตว์

วันที่ ๒๑ กันยายน พ.ศ. ๒๕๖๖

บ้าน เหิบ หมู่ที่ ๑ ตำบลนาขาม อำเภอเรณูนคร จังหวัดนครพนม

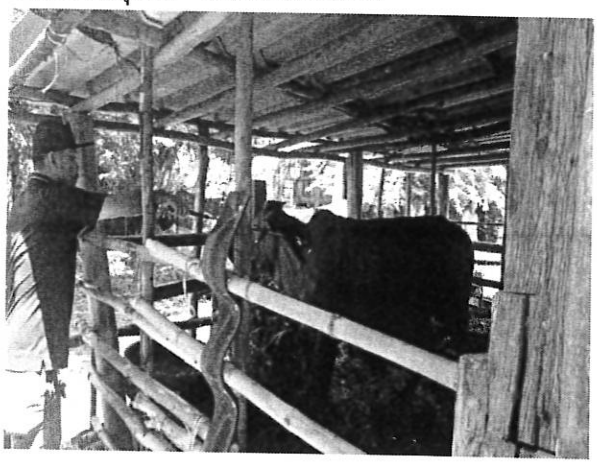

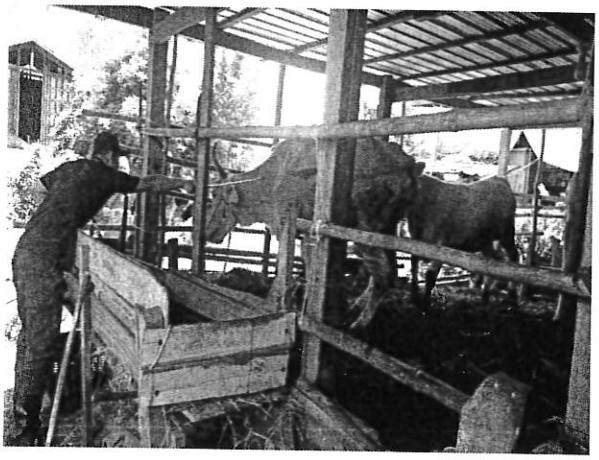

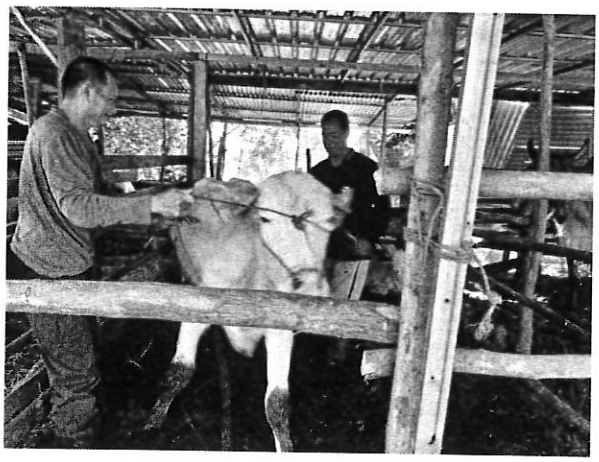

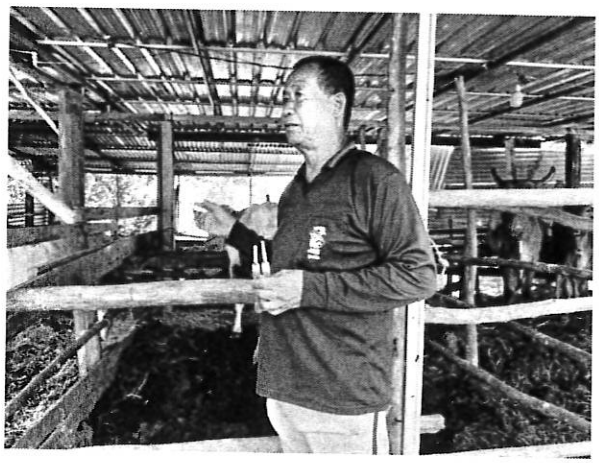

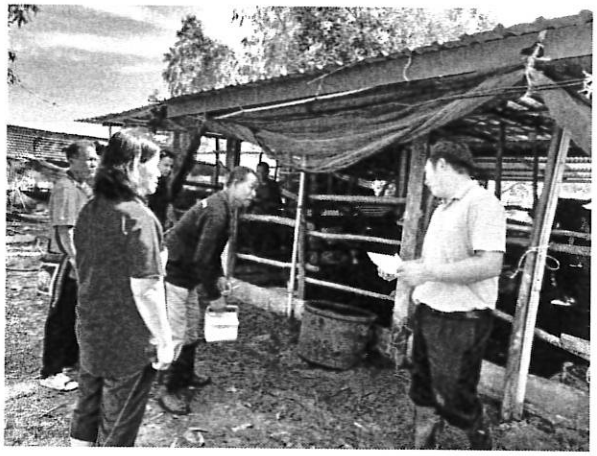

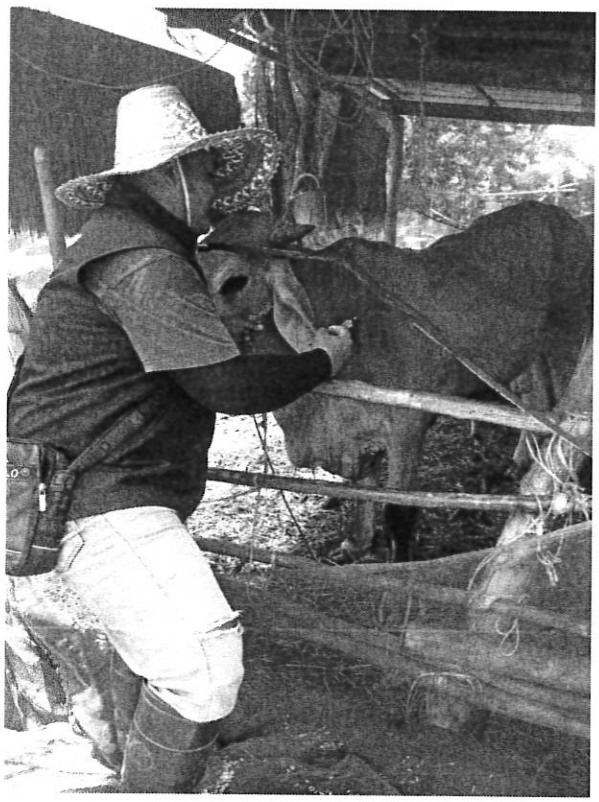

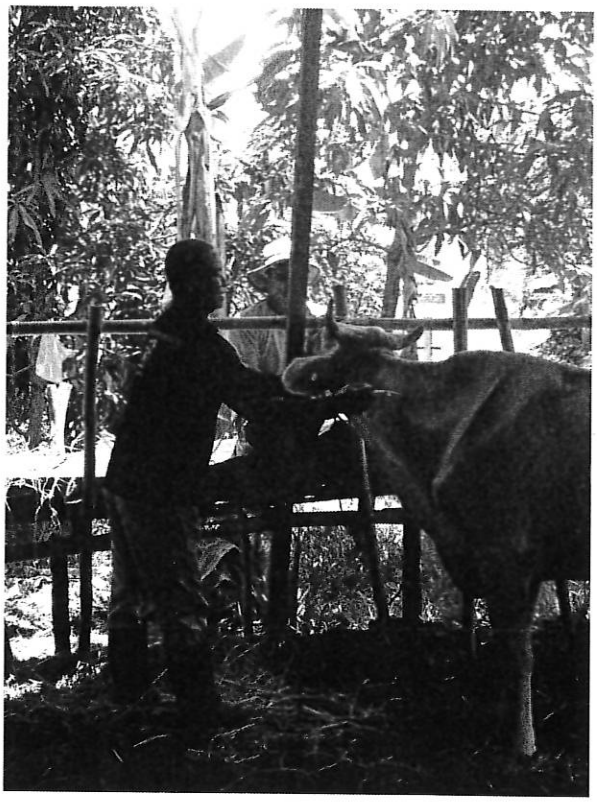

โครงการป้องกันและควบคุมโรคเกี่ยวกับสัตว์ ประจำปีงบประมาณ ๒๕๖๖

กิจกรรม การรณรงค์ป้องกันควบคุมโรคและตรวจสุขภาพในสัตว์

วันที่ ๒๒ กันยายน พ.ศ. ๒๕๖๖

บ้าน นาขาม หมู่ที่ ๙ ตำบลนาขาม อำเภอเรณูนคร จังหวัดนครพนม

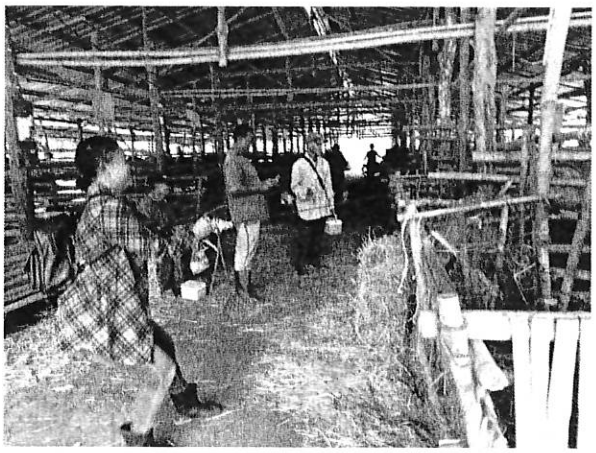

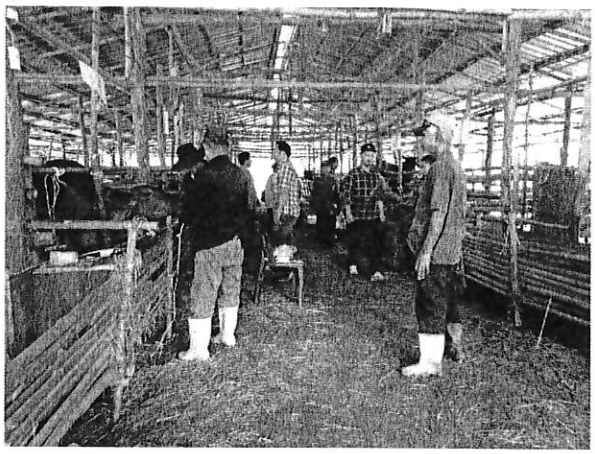

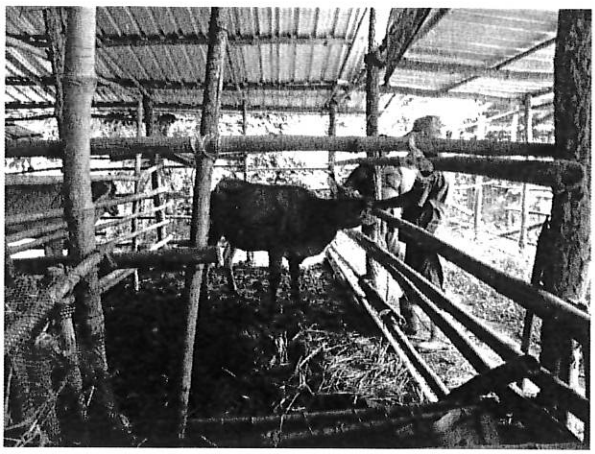

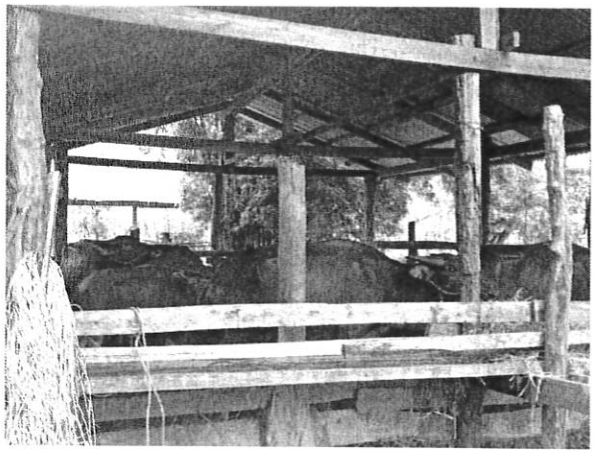

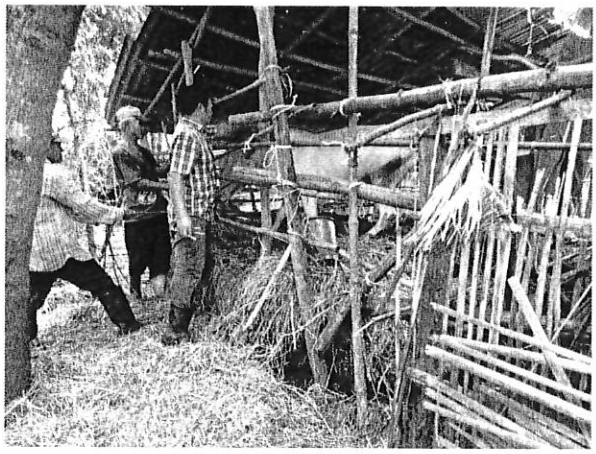

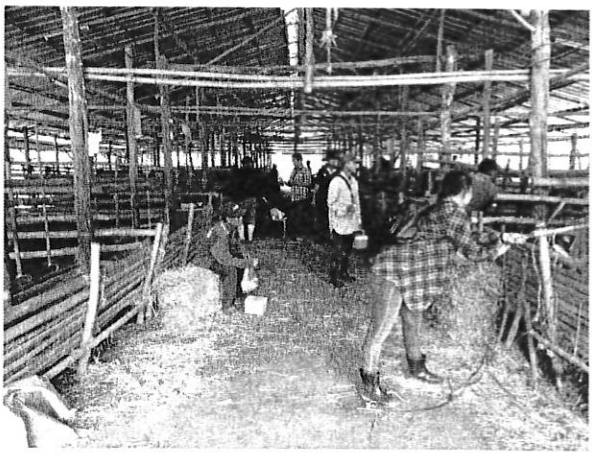

โครงการป้องกันและควบคุมโรคเกี่ยวกับสัตว์ ประจำปีงบประมาณ ๒๕๖๖

กิจกรรม การรณรงค์ป้องกันควบคุมโรคและตรวจสุขภาพในสัตว์

องค์การบริหารส่วนตำบลนาขาม อำเภอเรณูนคร จังหวัดนครพนม

หมู่ที่	บ้าน	เกษตรกร (ราย)	สัตว์เลี้ยงเกษตรกร				ลัมปี กิน		เฮโมรายิกเซพติซีเมีย		ปากและเท้าเปื่อย		ถ่ายพยาธิ				วิตามิน				หมายเหตุ
			จำนวน/ตัว				จำนวน/ตัว		จำนวน/ตัว		จำนวน/ตัว		จำนวน/ตัว				จำนวน/ตัว				
			วัว	ควาย	สุกร	สัตว์ปีก	วัว	ควาย	วัว	ควาย	วัว	ควาย	วัว	ควาย	สุกร	สัตว์ปีก	วัว	ควาย	สุกร	สัตว์ปีก	
๑	เหีบ	๓๐	๑๓๔	๙	๐	๐	๘๓	๕	๔	๕	๘๐	๕	๐	๐	๐	๐	๙	๐	๐	๐	
๒	นาขาม	๓๗	๑๒๔	๓๗	๐	๒๒๐	๘	๐	๐	๙	๗๔	๕	๐	๐	๐	๐	๐	๐	๐	๒๑๐	
๓	ดอนขาว	๑๖	๕๔	๖	๐	๐	๑	๐	๐	๓	๓๙	๐	๒๐	๐	๐	๔๑	๘	๒	๐	๖๐	
๔	ดอนยม	๓๐	๑๕๔	๖	๐	๐	๑๐๒	๐	๐	๐	๙๘	๒	๒๑	๐	๐	๐	๗๖	๐	๐	๕๐	
๕	นางามใต้	๑๓	๕๓	๔	๐	๐	๓๖	๓	๐	๐	๓๖	๓	๐	๐	๐	๐	๑๖	๐	๐	๐	
๖	ยอดโพธิ์	๑๕	๕๘	๑๓	๐	๐	๔๕	๑	๐	๐	๓๐	๘	๐	๐	๐	๐	๒๗	๐	๐	๐	
๗	หนองแต้	๔๘	๑๒๘	๖๗	๐	๐	๖๘	๑๐	๐	๐	๗๓	๔๑	๐	๐	๐	๐	๐	๐	๐	๐	
๘	นาสะเดา	๒๗	๘๕	๒๑	๐	๐	๗๒	๐	๐	๐	๖๘	๑๔	๐	๐	๐	๐	๐	๐	๐	๐	
๙	นาขาม	๔๑	๑๑๔	๓๖	๐	๐	๑๐๐	๒	๐	๐	๘๙	๓๒	๐	๐	๐	๐	๘๘	๓๒	๐	๐	
รวม		๒๕๗	๙๐๔	๑๙๙	๐	๒๒๐	๕๑๕	๒๑	๔	๑๗	๕๘๗	๑๑๐	๔๑	๐	๐	๔๑	๒๒๔	๓๔	๐	๓๒๐	

โครงการป้องกันและควบคุมโรคเกี่ยวกับสัตว์ ประจำปีงบประมาณ ๒๕๖๖

กิจกรรม การรณรงค์ป้องกันควบคุมโรคและตรวจสุขภาพในสัตว์

องค์การบริหารส่วนตำบลนาขาม

วันที่.....12.....กันยายน พ.ศ. ๒๕๖๖

บ้าน.....นาขาม.....หมู่ที่.....2..... ตำบลนาขาม อำเภอเรณูนคร จังหวัดนครพนม

ลำดับที่	ชื่อ - สกุล	บ้านเลขที่	สัตว์เลี้ยงเกษตรกร				ลัมปี กิน		เฮโมราฮิกเซพติซีเมีย		ปากและเท้าเปื่อย		ถ่ายพยาธิ				วิตามิน				หมายเหตุ
			จำนวน/ตัว				จำนวน/ตัว		จำนวน/ตัว		จำนวน/ตัว		จำนวน/ตัว				จำนวน/ตัว				
			วัว	ควาย	สุกร	สัตว์ปีก	วัว	ควาย	วัว	ควาย	วัว	ควาย	วัว	ควาย	สุกร	สัตว์ปีก	วัว	ควาย	สุกร	สัตว์ปีก	
1.	นายทันยา ข้ามขาว	41	5	-	-	20	3	-	-	-	1	-	-	-	-	-	-	-	-	20	-
2.	นายไชยยา ๖๖กันจันทร์	20	2	2	-		-	-	-	2	2	-	-	-	-	-	-	-	-	-	-
3.	นางปัลลังก์ ธนะกล	7	3	-	-	-	-	-	-	-	1	-	-	-	-	-	-	-	-	-	-
4.	นายอาคม ธนะกุล	45	1	-	-	100.	-	-	-	-	1	-	-	-	-	-	-	-	-	100	-
5.	นายวิลัยรัตน์ ชาศรี	124	4	-	-	-	-	-	-	-	4	-	-	-	-	-	-	-	-	-	-
6.	นายมาลา ธนะอุตรี	51	-	4	-	20	-	-	-	4	-	-	-	-	-	-	-	-	-	20	-
7.	นายสมคิด ข้ามขาว	3	3	-	-	10	-	-	-	-	3	-	-	-	-	-	-	-	-	10	-
8.	นางลักคะณา ชาศรี	99	6	-	-	-															
9.	นายสิริพร ศรีบอริบ	6	2	-	-	-															
10.	นายภูคำ แสนคำ	141	1	-	-	-															
11.	นายโพธินย์ ธนะอด	34	-	3	-	-															
12.	นายหนศิต ไชยพร	71	5	-	-	20														20	
13.	นายทาอ่นกง ปัวชม	76	2	2	-	10	-	-	-	2	2	-	-	-	-	-	-	-	-	10	-
14.	นายทารงเดช ธนะนม	5	6	-	-	10	-	-	-	-	6	-	-	-	-	-	-	-	-	10	-
15.	นายประสิทธิ์ ปัวชม	39ม.9	9	1	-	-	-	-	-	-	5	-	-	-	-	-	-	-	-	-	-
16.	นายวรชัย ชาศรี	14	2	5	-	-	-	-	5	-	2	-	-	-	-	-	-	-	-	-	-
17.	นายไกยสิทธิ์ แสนเยีย	134ม.9	3	1	-	-	-	-	1	-	3	-	-	-	-	-	-	-	-	-	-
18.	นายชัยนันท์ พทธศิริ	92	2	-	-	10	-	-	-	-	2	-	-	-	-	-	-	-	-	10	-
19.	นายพนาสันต์ ธนะกุล	111	3	-	-	-	-	-	-	-	3	-	-	-	-	-	-	-	-	-	-
20.	น.ส.ชนิสสา ราชฤทธิ์	143	1	-	-	-	-	-	-	-	1	-	-	-	-	-	-	-	-	-	-

โครงการป้องกันและควบคุมโรคเกี่ยวกับสัตว์ ประจำปีงบประมาณ ๒๕๖๖

กิจกรรม การรณรงค์ป้องกันควบคุมโรคและตรวจสุขภาพในสัตว์

องค์การบริหารส่วนตำบลนาขาม

วันที่.....12.....กันยายน พ.ศ. ๒๕๖๖

บ้าน.....นาขาม.....หมู่ที่.....2..... ตำบลนาขาม อำเภอเรณูนคร จังหวัดนครพนม

ลำดับที่	ชื่อ - สกุล	บ้านเลขที่	สัตว์เลี้ยงเกษตรกร				ลัมปี กิน		เฮโมราฮิกเซพติซีเมีย		ปากและเท้าเปื่อย		ถ่ายพยาธิ				วิตามิน				หมายเหตุ
			จำนวน/ตัว				จำนวน/ตัว		จำนวน/ตัว		จำนวน/ตัว		จำนวน/ตัว				จำนวน/ตัว				
			วัว	ควาย	สุกร	สัตว์ปีก	วัว	ควาย	วัว	ควาย	วัว	ควาย	วัว	ควาย	สุกร	สัตว์ปีก	วัว	ควาย	สุกร	สัตว์ปีก	
21.	นายนิลรัมภ์ ธนอด	ม.9	1	1	-	-	-	-	-	1	1	-	-	-	-	-	-	-	-	-	-
22	นายปราโมทย์ แก้วดี	123	-	2	-	-	-	-		2	-	-	-	-	-	-	-	-	-	-	-
23	นางประคิด พลประสาร	154	12	-	-	20	-	-	-	-	12	-	-	-	-	-	-	-	-	20	-
24.	นายคมสัน อินธินา	ม.9	2	-	-	-	-	-	-	-	-	-	-	-	-	-	-	-	-	-	-
~~25.~~	~~นางสมคิด เพียโคตร~~																				
26.	นายอพิศ ละมด	132	3	1	-	-	-	-	-	-	3	-	-	-	-	-	-	-	-	-	-
27.	นาง สุขิน ละมด	15	1	-	-	-	-	-	-	-	1	-	-	-	-	-	-	-	-	-	-
28.	นายหนูสัน แก่นจันทร์	155	3	-	-	10	-	-	-	-	3	-	-	-	-	-	-	-	-	10	-
29.	นางขอบตา รังกะธาตุ	79	5	-	-	-	-	-	-	-	5	-	-	-	-	-	-	-	-	-	-
30.	นายคำลิสัย ชาศรี	76/1	3	-	-	-	-	-	-	-	3	-	-	-	-	-	-	-	-	-	-
31	นายวีระ พัดโต	67	12	-	-	-	5	-	-	-	7	-	-	-	-	-	-	-	-	-	-
32.	นายทรงศักดิ์ แสนสวา	141	4.	-	-	-															
33.	นายสมพิน รอดประโคน	33	1	-	-																
34.	นายเสริมพิศ สอนโย	144	-	5	-																
35.	น.ส.กมลา อังกาพย์	119	4	2	-																
36.	น.ส.นครปรม พ่ออาษาธย์	73	15	-	-																
37	นางสมอญิชัย โพธิ์ชัย	72	-	5	-																

โครงการป้องกันและควบคุมโรคเกี่ยวกับสัตว์ ประจำปีงบประมาณ ๒๕๖๖

กิจกรรม การรณรงค์ป้องกันควบคุมโรคและตรวจสุขภาพในสัตว์

องค์การบริหารส่วนตำบลนาขาม

วันที่.....13.....กันยายน พ.ศ. ๒๕๖๖

บ้าน.....ดอนทา.....หมู่ที่.....3..... ตำบลนาขาม อำเภอเรณูนคร จังหวัดนครพนม

ลำดับที่	ชื่อ - สกุล	บ้านเลขที่	สัตว์เลี้ยงเกษตรกร				ลัมปี กิน		เฮโมราฮิกเซพติซีเมีย		ปากและเท้าเปื่อย		ถ่ายพยาธิ				วิตามิน				หมายเหตุ
			จำนวน/ตัว				จำนวน/ตัว		จำนวน/ตัว		จำนวน/ตัว		จำนวน/ตัว				จำนวน/ตัว				
			วัว	ควาย	สุกร	สัตว์ปีก	วัว	ควาย	วัว	ควาย	วัว	ควาย	วัว	ควาย	สุกร	สัตว์ปีก	วัว	ควาย	สุกร	สัตว์ปีก	
1	นายสมคิด [illegible]	8	4								4		4				1			10	
2	นายวิชัย หาบคงคา	81	3				1				1									10	
3	นายทาอุทัย เชียงหา	141	3								2		3							20	
4	นาย อภิชาติ ศรีอักษร	119	2								2		2				1				
5	นายกง ศรีวิกษา	6	5								4									10	
6	นาง สุดใจ อินคอม	82	9								7		2				1				
7	นาย ทองใส กรณีศักดิ์	98	4								4									10	
8	นส แนวดี ธนนคลม	84	6								3		1			10					
9	นาย สีมงลัย ดนุตรา	72	6								2		1			10	1				
10	นาง ปาริชาติ พอดนตรา	114	3								3		1								
11	นายพิโรจน์ อินทะโคตร	121		3							2		1					2			
12	นายทวีศักดิ์ สุภาสาย	154		3						3						10					
13	นางวิภาพัตน์ จิ่นาเสน	111	5								3		1				3				
14	นายสุริพันธ์ นัวชุม	26	2								1		1				1				
15	นายปุ้งมา มนทาเข็น	49	1								1		1			10					
16	นายทวีศักดิ์ ธ.น.รี	85	1													1					

| ลำดับที่ | ชื่อ - สกุล | นักเรียนชั้น | จำนวนวัน/ชั่วโมงที่ต้องเข้าเรียนตามเกณฑ์ | | |

โครงการป้องกันและควบคุมโรคเกี่ยวกับสัตว์ ประจำปีงบประมาณ ๒๕๖๖

กิจกรรม การรณรงค์ป้องกันควบคุมโรคและตรวจสุขภาพในสัตว์

องค์การบริหารส่วนตำบลนาขาม

วันที่.....กันยายน พ.ศ. ๒๕๖๖

บ้าน.....ดอนแสม.....หมู่ที่.....4..... ตำบลนาขาม อำเภอเรณูนคร จังหวัดนครพนม

ลำดับที่	ชื่อ - สกุล	บ้านเลขที่	สัตว์เลี้ยงเกษตรกร จำนวน/ตัว				ลัมปี กิน จำนวน/ตัว		เฮโมราฮิกเซพติซีเมีย จำนวน/ตัว		ปากและเท้าเปื่อย จำนวน/ตัว		ถ่ายพยาธิ จำนวน/ตัว				วิตามิน จำนวน/ตัว				หมายเหตุ
			วัว	ควาย	สุกร	สัตว์ปีก	วัว	ควาย	วัว	ควาย	วัว	ควาย	วัว	ควาย	สุกร	สัตว์ปีก	วัว	ควาย	สุกร	สัตว์ปีก	
21	นาย ชาวพร รักษาพล	21	14				10				10		5				6				
22	นาย สินชัย ธิณจักร	64	6				5				5						5				
23	นาย ชัยนันต์ ธิณจักร	35	5				4				4						4				
24	นาง ศิริพาน รักษาพล	50	4	-	-	-	-	-	-	-	-	-	-	-	-	-	-	-	-	-	ไม่เลี้ยง
25	นาย สุทธิน ดอกไม้		9	-	-	-	8				8						8				
26	นาย ศักดิ์ทอง รักษาพล	19	3				1				1						1				
27	นาย มณเฑียร รักษาพล	21	7				7				7						7				
28	ศิลปพงศ์ หงษ์ทอง	14	2				1				1						1				
29	นาย วิชัยศักดิ์ ธน.เชื้อ	—	7				6				6						6				
30	นาย ปัญญา รักษาพล	37	3				2				2						2				

โครงการป้องกันและควบคุมโรคเกี่ยวกับสัตว์ ประจำปีงบประมาณ ๒๕๖๖

กิจกรรม การรณรงค์ป้องกันควบคุมโรคและตรวจสุขภาพในสัตว์

องค์การบริหารส่วนตำบลนาขาม

วันที่.....15.....กันยายน พ.ศ. ๒๕๖๖

บ้าน.....นางาม ใต้.....หมู่ที่.....5..... ตำบลนาขาม อำเภอเรณูนคร จังหวัดนครพนม

ลำดับที่	ชื่อ - สกุล	บ้านเลขที่	สัตว์เลี้ยงเกษตรกร				ลัมปี กิน		เฮโมรายิกเซพติซีเมีย		ปากและเท้าเปื่อย		ถ่ายพยาธิ				วิตามิน				หมายเหตุ
			จำนวน/ตัว				จำนวน/ตัว		จำนวน/ตัว		จำนวน/ตัว		จำนวน/ตัว				จำนวน/ตัว				
			วัว	ควาย	สุกร	สัตว์ปีก	วัว	ควาย	วัว	ควาย	วัว	ควาย	วัว	ควาย	สุกร	สัตว์ปีก	วัว	ควาย	สุกร	สัตว์ปีก	
1	นายอรรถพล ไชยจน	39	8				6				6										
2	นาย สมาน ไชยจน	3	6				5				5						5				
3	นาย ประเสริฐ โกฟล	34	4				4				4						1				
4	นายทวีชาน โกยาพล	2	5				5				5						4				
5	นาย พิสิทธิ์ ธ.น.เพ็น	4	3				3				3						1				
6	อ.บ่อ คำจันทร์	-	5				1				1										
7	นาย สมพร หงส์คงคา	8	4				3				3						1				
8	นาย วิจิตร พรมอาจิณ	19	3				1				1						2				
9	นาย วงศ์สา โคตินี	15	2				2				2										
10	นาย ประพี สมาคำ	14	2				2				2										
11	น.ส สุพิชฌาย์ กมพา	38	9				4				4						2				
12	นาย สมเกียร ธ.นยอด	25		4			3	3			3	3									
13	นาย หอม ธ.น.ยอด	11	2																		

โครงการป้องกันและควบคุมโรคเกี่ยวกับสัตว์ ประจำปีงบประมาณ ๒๕๖๖

กิจกรรม การรณรงค์ป้องกันควบคุมโรคและตรวจสุขภาพในสัตว์

องค์การบริหารส่วนตำบลนาขาม

วันที่ 18 กันยายน พ.ศ. ๒๕๖๖

บ้าน ยอโพธิ์ หมู่ที่ 6 ตำบลนาขาม อำเภอเรณูนคร จังหวัดนครพนม

ลำดับที่	ชื่อ - สกุล	บ้านเลขที่	สัตว์เลี้ยงเกษตรกร				ลัมปี กิน		เฮโมราฮิกเซพติซีเมีย		ปากและเท้าเปื่อย		ถ่ายพยาธิ				วิตามิน				หมายเหตุ
			จำนวน/ตัว				จำนวน/ตัว		จำนวน/ตัว		จำนวน/ตัว		จำนวน/ตัว				จำนวน/ตัว				
			วัว	ควาย	สุกร	สัตว์ปีก	วัว	ควาย	วัว	ควาย	วัว	ควาย	วัว	ควาย	สุกร	สัตว์ปีก	วัว	ควาย	สุกร	สัตว์ปีก	
1	นายเสกสิทธิ์ เหมวงศ์	27	6	-	-	-	5	-	-	-	5	-	-	-	-	-	4	-	-	-	
2	นายมะลิวรรณ ธันเชื้อ	19	5	3	-	-	5	-	-	-	-	2	-	-	-	-	5	-	-	-	
3	นายบัญชัย สีสิงปุญ	42	-	1	-	-	-	-	-	-	-	1	-	-	-	-	-	-	-	-	
4	นายจำเนา ธ.น.ธาร	43	3	-	-	-	2	-	-	-	2	-	-	-	-	-	-	-	-	-	
5	นายประทีป ธ.น.โสม	46	4	-	-	-	3	-	-	-	-	-	3	-	-	-	1	-	-	-	
6	นายอัศนา ฟาระมี	29	3	-	-	-	2	-	-	-	-	-	2	-	-	-	1	-	-	-	
7	นายพูนสิน ชัยธะกุล	46	6	1	-	-	5	-	-	-	-	-	3	-	-	-	4	-	-	-	
8	นายสันทัศนา ฟาระมี	14	2	1	-	-	2	1	-	-	2	1	-	-	-	-	-	-	-	-	
9	นายชัยเดช ธนะกลม	[illegible]	-	5	-	-	-	-	-	-	-	2	-	-	-	-	-	-	-	-	
10	นายประกาศ สีอำดา	32	4	-	-	-	3	-	-	-	3	-	-	-	-	-	3	-	-	-	
11	นายผจญ ลำ ธ.น.แพน	31	2	-	-	-	2	-	-	-	2	-	-	-	-	-	-	-	-	-	
~~12~~	~~นายจอนลำ ธ.น.แพน~~																				
12	นายอรวรรณ์ ฟาระมี	48	8	-	-	-	4	-	-	-	4	-	-	-	-	-	-	-	-	-	
13	นายเด่นสัม ฟาระมี	28	-	2	-	-	-	-	-	-	-	2	-	-	-	-	-	-	-	-	
14	นายสภาพ ฟาระมี	41	7	-	-	-	7	-	-	-	7	-	-	-	-	-	7	-	-	-	
15	นายบุญศิลป์ ธรรมนทีนท์	1	6	-	-	-	5	-	-	-	5	-	-	-	-	-	5	-	-	-	

โครงการป้องกันและควบคุมโรคเกี่ยวกับสัตว์ ประจำปีงบประมาณ ๒๕๖๖

กิจกรรม การรณรงค์ป้องกันควบคุมโรคและตรวจสุขภาพในสัตว์

องค์การบริหารส่วนตำบลนาขาม

วันที่ 19 กันยายน พ.ศ. ๒๕๖๖

บ้าน บ้านองเต หมู่ที่ ๖ ตำบลนาขาม อำเภอเรณูนคร จังหวัดนครพนม

ลำดับที่	ชื่อ - สกุล	บ้านเลขที่	สัตว์เลี้ยงเกษตรกร				ลัมปี กิน		เฮโมราฮิกเซพติซีเมีย		ปากและเท้าเปื่อย		ถ่ายพยาธิ				วิตามิน				หมายเหตุ
			จำนวน/ตัว				จำนวน/ตัว		จำนวน/ตัว		จำนวน/ตัว		จำนวน/ตัว				จำนวน/ตัว				
			วัว	ควาย	สุกร	สัตว์ปีก	วัว	ควาย	วัว	ควาย	วัว	ควาย	วัว	ควาย	สุกร	สัตว์ปีก	วัว	ควาย	สุกร	สัตว์ปีก	
1	จำลอง จันลวด	83	2				2				2										
2	มุสมี ฟาระมี	90	2	2			2	2			2	2									
3	สุดสาคร เพชรพลอย	139		3			–	1				1									
4	เพิ่มชัย ดีจันทร์	87		2			–	2				2									
5	สุริยา มงคล	136	3				–				1										
6	ทองดา อินนะระ	48	5	2			5	–			5	–									
7	บุญเพ็ง มงคล	18	11				5				5										
8	เดน ลงยิ่งยม	69	2				1				1										
9	อนงค์ สมาโมค	79	1				1				1										
10	ดาวเรือง ปิ่นทิล	4	3				2				2										
11	วาวินทร์ ฟาระมี	55	5				5				5										
12	เทวฤทธิ์ สารสินธ์	28	10				10				10										
13	สายัน สุนา	29	2				1				1										
14	บุญล้วน ฟาระมี	56	–	2			–					2									
15	ทิพย์ศิริ ธนเชียง	24	2				1				1										
16	ระอองดาวศรีอำคา	98	1				1				1										
17	มันตา สินจักร์	118	–	2				2				2									
18	นายง ฟาระมี	62	2				1				2										
19	ทาม พิมพะจันทร์	38	2				2				1										
20	มนตรี ฟาระมี	37	–	7			–					3									

โครงการป้องกันและควบคุมโรคเกี่ยวกับสัตว์ ประจำปีงบประมาณ ๒๕๖๖

กิจกรรม การรณรงค์ป้องกันควบคุมโรคและตรวจสุขภาพในสัตว์

องค์การบริหารส่วนตำบลนาขาม

วันที่ 19 กันยายน พ.ศ. ๒๕๖๖

บ้าน หนองแต หมู่ที่ 7 ตำบลนาขาม อำเภอเรณูนคร จังหวัดนครพนม

ลำดับที่	ชื่อ - สกุล	บ้านเลขที่	สัตว์เลี้ยงเกษตรกร จำนวน/ตัว				ลัมปี กิน จำนวน/ตัว		เฮโมราฮิกเซพติซีเมีย จำนวน/ตัว		ปากและเท้าเปื่อย จำนวน/ตัว		ถ่ายพยาธิ จำนวน/ตัว				วิตามิน จำนวน/ตัว				หมายเหตุ
			วัว	ควาย	สุกร	สัตว์ปีก	วัว	ควาย	วัว	ควาย	วัว	ควาย	วัว	ควาย	สุกร	สัตว์ปีก	วัว	ควาย	สุกร	สัตว์ปีก	
21	มูญเรือง วงษ์สง	27/1	2				2				2										
22	คติศักดิ์ พาร์มี	114		3								1									
23	พด สินทโคตร	13/1	4				3				3										
24	โมตรี วงศ์ชาชุม	111		6								5									
25	ธัญรัตน์ สินนะระ	101	—	๐	—																
26	ปรกอม บญโย	73		6							—	4									
27	ถวัลชัย ฟาร์มี	7/1		1								1									
28	ศิวกานต์ สินทโคตร	15	5	2			4				4	2									
29	ขวัญชัย วรคันทักษ์	22		3								3									
30	ปรจักษ์ ดงแสง	42	16	7			14				14	6									
31	กองแก้ว อ่องใจ	68																			
ม.2 32	น.ส. อิตาวัตน์ รัมพศา			6								5									

โครงการป้องกันและควบคุมโรคเกี่ยวกับสัตว์ ประจำปีงบประมาณ ๒๕๖๖

กิจกรรม การรณรงค์ป้องกันควบคุมโรคและตรวจสุขภาพในสัตว์

องค์การบริหารส่วนตำบลนาขาม

วันที่ 19 กันยายน พ.ศ. ๒๕๖๖

บ้าน หนองแก้ว หมู่ที่ 7 ตำบลนาขาม อำเภอเรณูนคร จังหวัดนครพนม

ลำดับที่	ชื่อ - สกุล	บ้านเลขที่	สัตว์เลี้ยงเกษตรกร จำนวน/ตัว				ลัมปี กิน จำนวน/ตัว		เฮโมราฮิกเซพติซีเมีย จำนวน/ตัว		ปากและเท้าเปื่อย จำนวน/ตัว		ถ่ายพยาธิ จำนวน/ตัว				วิตามิน จำนวน/ตัว				หมายเหตุ
			วัว	ควาย	สุกร	สัตว์ปีก	วัว	ควาย	วัว	ควาย	วัว	ควาย	วัว	ควาย	สุกร	สัตว์ปีก	วัว	ควาย	สุกร	สัตว์ปีก	
33	นายศริมา มงคล	136	3	-	-	-	-	-	-	-	1	-	-	-	-	-	-	-	-	-	
34	นายปกป้อง มงคล	18																			
35	นายแรง ฟาระมี	62	2	-	-	-	1	-	-	-	2	-	-	-	-	-	-	-	-	-	
36	นายสมปอง ขนน	36	12	-	-	-		-		-		-		-	-	-		-	-	-	
37	นายพงษ์ พิมพ์พรจันทร์	38	2	-	-	-	2	-	-	-	1	-									
38	นายทวี ศรีอาจา	47	9	-	-	-		-		-		-		-	-	-		-	-	-	
39	นายมนตรี ฟาระมี	37	-	7	-	-	-					3									
40	น.ส การะเกต ถ.น ต่น	75	2	-	-	-	-	-	-	-	-	-	-	-	-	-	-	-	-	-	
41	นายเกน ลันศิริ	54	2	-	-	-	-	-	-	-	-	-	-	-	-	-	-	-	-	-	
42	นายวิชิย ฟาระมี	14		-	-	-	-	-	-	-	-	-	-	-	-	-	-	-	-	-	
43	นางพองจันทร์ ฟารมี	97	5	-	-	-															
44	นายศรวรณ ถ.นเสือ	33	4																		
45	นางอัไลพร อดรรักษ์	58	1	-	-																
46	นายปิยาเรือง วงษ์ศิ	27/1	2				2				2										
47	นายอดิศักดิ์ ฟารมี	114	-	3	-	-	-	1	-	-	-	1	-	-	-	-	-	-	-	-	-
48	นายพล ลินทโรจ	13/1	4	-	-	-	3	-	-	-	3	-	-	-	-	-	-	-	-	-	

โครงการป้องกันและควบคุมโรคเกี่ยวกับสัตว์ ประจำปีงบประมาณ ๒๕๖๖

กิจกรรม การรณรงค์ป้องกันควบคุมโรคและตรวจสุขภาพในสัตว์

องค์การบริหารส่วนตำบลนาขาม

วันที่ 20 กันยายน พ.ศ. ๒๕๖๖

บ้าน นาส=เดา หมู่ที่ 8 ตำบลนาขาม อำเภอเรณูนคร จังหวัดนครพนม

ลำดับที่	ชื่อ - สกุล	บ้านเลขที่	สัตว์เลี้ยงเกษตรกร จำนวน/ตัว				ลัมปี กิน จำนวน/ตัว		เฮโมรายิกเซพติซีเมีย จำนวน/ตัว		ปากและเท้าเปื่อย จำนวน/ตัว		ถ่ายพยาธิ จำนวน/ตัว				วิตามิน จำนวน/ตัว				หมายเหตุ
			วัว	ควาย	สุกร	สัตว์ปีก	วัว	ควาย	วัว	ควาย	วัว	ควาย	วัว	ควาย	สุกร	สัตว์ปีก	วัว	ควาย	สุกร	สัตว์ปีก	
1	นางประนอม ธนาสื่อ	15	2				1				1										
2	นายแรงจัน ธนาสื่อ	18/1		2				2				2									
3	นาย ลาเดือน อติวิโย	122	1				1					1									
4	นาย ประสิทธิ์ จังหาพรม	20	2				2				2										
5	นาย เพื่อง อินจัด	26	2				1				1										
6	นางกุหลาบ สีทองเท	5	2				1				1										
7	นาย อาร อินพระ	46	6				6				6										
8	นาย สิทธิ์ ฮ่อนทอง	54	2				1				1										
9	นาย ประเวรีย์ หมวดศ์	70	2				1				1										
10	นาง ปอง อินทิโลม	33	2				1				1										
11	นาย จิชัย แสนดี	200	5				5				5										
12	นาย สงคราม [illegible]	[illegible]	2				–				–										
13	นาง จินเพ็ง บุดสีโล	121	2				2				2										
14	นาง อนงค์ สนทา	91	6				5				5										
15	นาย ศรีจิไล อินลม	51	12				11				11										
16	นาง เลียบ มาจันทร์	154	3				3				3										
17	นายวอลิเดต วงศ์ศิลา	100	9				8				8										
18	นาย บุญเลิศ กันทรัพ	42	5	3			5				3										
19	นาย [illegible]	19	6				5				5										
20	นาย [illegible]	115	2				1				1										

โครงการป้องกันและควบคุมโรคเกี่ยวกับสัตว์ ประจำปีงบประมาณ ๒๕๖๖

กิจกรรม การรณรงค์ป้องกันควบคุมโรคและตรวจสุขภาพในสัตว์

องค์การบริหารส่วนตำบลนาขาม

วันที่.....20.....กันยายน พ.ศ. ๒๕๖๖

บ้าน.....นาคะเดา.....หมู่ที่.....8..... ตำบลนาขาม อำเภอเรณูนคร จังหวัดนครพนม

ลำดับที่	ชื่อ - สกุล	บ้านเลขที่	สัตว์เลี้ยงเกษตรกร				ลัมปี กิน		เฮโมราฮิกเซพติซีเมีย		ปากและเท้าเปื่อย		ถ่ายพยาธิ				วิตามิน				หมายเหตุ
			จำนวน/ตัว				จำนวน/ตัว		จำนวน/ตัว		จำนวน/ตัว		จำนวน/ตัว				จำนวน/ตัว				
			วัว	ควาย	สุกร	สัตว์ปีก	วัว	ควาย	วัว	ควาย	วัว	ควาย	วัว	ควาย	สุกร	สัตว์ปีก	วัว	ควาย	สุกร	สัตว์ปีก	
21	นาย สายสมร ลิ้มสะอื้อ	102	9				7				7										
22	นาย ไพฑูรย์ ศรีทนเท	10	1				1				1										
23	ชอ พัทธ์ ไชยวาร	87	3				2				2										
24	ศลิทา จลทอง	110	3				2				2										
25	นาย ธเวช แสงจัก	178	[illegible]	5								5									
26	ลำยุ สุนนท์	167		3								2									
ม.1 1	อิ่มพร นิ่มนนท์	11		8								3									

โครงการป้องกันและควบคุมโรคเกี่ยวกับสัตว์ ประจำปีงบประมาณ ๒๕๖๖

กิจกรรม การรณรงค์ป้องกันควบคุมโรคและตรวจสุขภาพในสัตว์

องค์การบริหารส่วนตำบลนาขาม

วันที่.....21.....กันยายน พ.ศ. ๒๕๖๖

บ้าน.....เชิน.....หมู่ที่.....1..... ตำบลนาขาม อำเภอเรณูนคร จังหวัดนครพนม

ลำดับที่	ชื่อ - สกุล	บ้านเลขที่	สัตว์เลี้ยงเกษตรกร				ล้มปี กิน		เฮโมราฮิกเซพติซีเมีย		ปากและเท้าเปื่อย		ถ่ายพยาธิ				วิตามิน				หมายเหตุ
			จำนวน/ตัว				จำนวน/ตัว		จำนวน/ตัว		จำนวน/ตัว		จำนวน/ตัว				จำนวน/ตัว				
			วัว	ควาย	สุกร	สัตว์ปีก	วัว	ควาย	วัว	ควาย	วัว	ควาย	วัว	ควาย	สุกร	สัตว์ปีก	วัว	ควาย	สุกร	สัตว์ปีก	
1	นายเกษดา		10	-	-	-	5	-	-	-	3	-	-	-	-	-	5	-	-	✓	
2	นายเสมือน ฟาระมี		10	-	-	-	5	-	-	-	10	-	-	-	-	-	1	-	-	-	
3	นายคำพัน ธนดุรัฐ		10	-	✓	-	10	-	-	-	10	-	-	-	-	-	8	-	-	-	
4	นางจันเพ็ง		3	-	-	-	3	-	-	-	3	-	-	-	-	-	-	-	-	-	
5	นางสี่สมพร ธนเชิง	20/2	2	-	-	-	2	-	-	-	2	-	-	-	-	-	-	-	-	✓	
6	นายธีรศักดิ์ แสนตองกิ่ง	149	4	-	-	-	2	-	-	-	2	-	-	-	-	-	-	-	-	✓	
7	นายศาสิตย์ ฟาระมี	149	3	-	-	-	2	-	-	-	1	-	-		-	-	-	-	-		
8	นายสรรณ ธ.ผ พา	138	2	-	-	-	1	-	-	-	1	-	-	-	-	-	-	-	-		
9	นางบงเพ็ง ฟองทอง	65	5	-	-	-	-	-	-	-	1	-	-	-	-	-	-	-	-	✓	
10	นายทองสิน เนล้าแสงแก้ว		6	-	-	-	5	-	-	-	5	-	-	-	-	-	-	-	-	-	
11	นายตี ธ.นะเชียน	3	2	2	-	-	2	-	-	-	2	-	-	-	-	-	2	-	-	-	
12	เทวดาธิ์ บนุม	158	9				1	-	-	-	-	-	-	-	-	-	-	-	-		
	~~นายเสาร์~~																				
13	นายพิพรศิลป์ พาะโพธิ์	84	5	-	-	-	2	-	-	-	-	-	-	-	-	-	-	-	-	-	

โครงการป้องกันและควบคุมโรคเกี่ยวกับสัตว์ ประจำปีงบประมาณ ๒๕๖๖

กิจกรรม การรณรงค์ป้องกันควบคุมโรคและตรวจสุขภาพในสัตว์

องค์การบริหารส่วนตำบลนาขาม

วันที่.....๑.....กันยายน พ.ศ. ๒๕๖๖

บ้าน.....เนิน.....หมู่ที่.....1..... ตำบลนาขาม อำเภอเรณูนคร จังหวัดนครพนม

ลำดับที่	ชื่อ - สกุล	บ้านเลขที่	สัตว์เลี้ยงเกษตรกร				ลัมปี กิน		เฮโมราฮิกเซพติซีเมีย		ปากและเท้าเปื่อย		ถ่ายพยาธิ				วิตามิน				หมายเหตุ
			จำนวน/ตัว				จำนวน/ตัว		จำนวน/ตัว		จำนวน/ตัว		จำนวน/ตัว				จำนวน/ตัว				
			วัว	ควาย	สุกร	สัตว์ปีก	วัว	ควาย	วัว	ควาย	วัว	ควาย	วัว	ควาย	สุกร	สัตว์ปีก	วัว	ควาย	สุกร	สัตว์ปีก	
14	นายสวัสดิ์ ก.นรี	30	2	-	-	-	2	-	-	-	1		-								
15	น.ส.จิตตนาถ บุญดี	150	9	-	-	-	9	-	-	-	9		-								
16	พ่อ วาท ธ.นวิกม		96	3			[illegible]	[illegible]	-	-	[illegible]	2									
17	ทอม สุธาด มีพร	173	10	10	-	-	10	-	-	-	6										
18	นายเรือนไชย แสนสี	41/1	2	-	-	-	2	-	-	-	2										
19	นายพิโรฒ สระพินิจ	92	-	-	-	-	2	-	-	-	2										
20	นายสะอาด ลิ้มสุด	29	5	-	-	-	1	-	-	-	1										
21	สิวะศักดิ์ ศรีจันทร์	152	2	-	-	-	1	-	-	-	1										
22	[illegible]	167	6	-	-	-	6	-	-	-	6										
23	[illegible]	123	5	-	-	-	4	-	-	-	4										
24	นายนวนทา อินทร	167	2	-	-	-	1	-	-	-	1										
25	นายบุรพล อินทะ	42	3	-	-	-	3	-	-	-	3										
26	ดอง	52/1	2	-	-	-	2	-	-	-	2										
27	[illegible]	51	4	2	-	-	-	1	-	1	-										
28	ปลาร้า ธ.นต	63	-	4	-	-	-	4	-	4	-										
29	อรัมภา ศรีทอง	37	1	-	-	-	-	-	1	-	-										
30	นายทวีพนิจ [illegible]	15	5	-	-	4	2	-	3	-	3										

โครงการป้องกันและควบคุมโรคเกี่ยวกับสัตว์ ประจำปีงบประมาณ ๒๕๖๖

กิจกรรม การรณรงค์ป้องกันควบคุมโรคและตรวจสุขภาพในสัตว์

องค์การบริหารส่วนตำบลนาขาม

วันที่.....22.....กันยายน พ.ศ. ๒๕๖๖

บ้าน.....นาขาม.....หมู่ที่.....9..... ตำบลนาขาม อำเภอเรณูนคร จังหวัดนครพนม

ลำดับที่	ชื่อ - สกุล	บ้านเลขที่	สัตว์เลี้ยงเกษตรกร				ลัมปี กิน		เซโมราฮิกเซพติซีเมีย		ปากและเท้าเปื่อย		ถ่ายพยาธิ				วิตามิน				หมายเหตุ
			จำนวน/ตัว				จำนวน/ตัว		จำนวน/ตัว		จำนวน/ตัว		จำนวน/ตัว				จำนวน/ตัว				
			วัว	ควาย	สุกร	สัตว์ปีก	วัว	ควาย	วัว	ควาย	วัว	ควาย	วัว	ควาย	สุกร	สัตว์ปีก	วัว	ควาย	สุกร	สัตว์ปีก	
1	เมฆลอม อินนะสิ	1	2				1				1										
2	อนาง ชินทร์	17	3	2			-			-		1									
3	สริยา ธีวิลาง	52	2				2				2										
4	วิเชียร นิอสิง	152	3				3				3										
5	อนรรฆ์ ลินฆี	28	4				1				1										
6	ศรีองค์ รักเตพล	61	2				1				1										
7	บุญมี พ่อคนตรง	50/1	5				5				5										
8	ทวีศักดิ์ ดำจันทร์	92		8								8									
9	พอง อรรถนรอันนะ	112		2								2									
10	นะเรศวร์ อินทนิล	43/1	5				5					5									
11	ปริไพ คนกลม	78	4				3					3									
12	ไพฑูรย์ วรรณสันต์	27	3				3				3										
13	บุบผา ชาติรี	46	5				5				5										
14	หวมโศก เกตุวิทย	154	5				3				3										
15	นาง กิมปิติ ปิ่งชาญม	66		2								2									
16	นาย มงคล อาษาเมือง	120	3	6			3					3									
17	นาย บุญ มหาวิ	158		8								3									
18	นาย ประ มักษา	127	3	2			3				3	2									
19	นาย ศักดิ์ชัยรัฐ มหาวิ	84	1				1				1										
20	นาย พรงค์ แสนวิเศษ	96	12				11				11										

โครงการป้องกันและควบคุมโรคเกี่ยวกับสัตว์ ประจำปีงบประมาณ ๒๕๖๖

กิจกรรม การรณรงค์ป้องกันควบคุมโรคและตรวจสุขภาพในสัตว์

องค์การบริหารส่วนตำบลนาขาม

วันที่ 22 กันยายน พ.ศ. ๒๕๖๖

บ้าน หาขาม หมู่ที่ 9 ตำบลนาขาม อำเภอเรณูนคร จังหวัดนครพนม

ลำดับที่	ชื่อ - สกุล	บ้านเลขที่	สัตว์เลี้ยงเกษตรกร จำนวน/ตัว				ลัมปี กิน จำนวน/ตัว		เฮโมราฮิกเซพติซีเมีย จำนวน/ตัว		ปากและเท้าเปื่อย จำนวน/ตัว		ถ่ายพยาธิ จำนวน/ตัว				วิตามิน จำนวน/ตัว				หมายเหตุ
			วัว	ควาย	สุกร	สัตว์ปีก	วัว	ควาย	วัว	ควาย	วัว	ควาย	วัว	ควาย	สุกร	สัตว์ปีก	วัว	ควาย	สุกร	สัตว์ปีก	
21	นาย พิสมัย ธ.น.อดร	79		4				2		~~2~~		2									
22	นาย ทองดี เกตอนา	3	9				9		~~9~~		9										
23	นาย องค์ คำจันทร์	2	4				4				4										
24	นาย บุญยา มีวราย	59	6				6		~~6~~		6										
25	นาง เพ็ง แสงดา	161	5				4		~~4~~		4										
26	นาง อนามัย ชมนา	137		2							~~2~~	1									
27	นาง วรลักษณ์ เพ็งมีเพ	48/1	3				3				3						3				
~~28~~	บุญยา พิวราย																				
28	โสนุตา อินตวงดี		1				1				1										
29	อรวรรณ ธงวาด		1				1				1										
30	นาย อรัณ แสนคำ		4				2				2										
31	นาง บุญมี พ่อคนตรา		2				2				2										
32	นาย นพเรศ มีวชม		2				2				2										
33	นาง กาลอนาพร ธ.น.อี		1				1				1										
34	นาย อำนวย ศรีเอรัม		1				1				1										
35	นาย นิวัฒน์ ธ.น.อดร		1				1				1										
36	นาง นงลักษณ์ วิไล		4				4				4										
37	นาย สำนาน สอนรี		1				1				1										
38	นาย อาวรี อินทโน		2				1				1										
39	นาย อนุชิต อินทวง		1				1				1										

โครงการอนุรักษ์ดินและน้ำอันเนื่องมาจากพระราชดำริ บ้านปันงบประมาณ ๒๕๖๖

กิจกรรม การสร้างฝายชะลอน้ำในลำน้ำสายหลัก

องค์การบริหารส่วนตำบลนาข่า

วันที่.....๒๒.....เดือน พ.ศ. ๒๕๖๖

ชื่อโครงการ.....ฝายชะลอน้ำบ้านเลาะ ตำบลนาข่า อำเภอเรณูนคร จังหวัดนครพนม

บัญชีรายชื่อผู้เข้าร่วมโครงการ

| ลำดับที่ | ชื่อ - สกุล | บาทแรก | | |