



บันทึกข้อความ

ส่วนราชการ สำนักงานสาธารณสุขอำเภอบ่อไร่ จังหวัดตราด โทร. ๐ ๓๙๕๙ ๑๒๔๒

ที่ ตร ๐๕๓๓.๒/๕๘

วันที่ ๒๘ ธันวาคม ๒๕๖๗

เรื่อง รายงานแผนการใช้จ่ายงบประมาณประจำปีของหน่วยงาน และผลการใช้จ่ายงบประมาณประจำปี
ของหน่วยงาน ตามแผนการใช้จ่ายงบประมาณประจำปีของหน่วยงาน และขออนุญาตเผยแพร่ข้อมูล
ต่อสาธารณะผ่านเว็บไซต์ของหน่วยงาน

เรียน สาธารณสุขอำเภอบ่อไร่

ด้วยสำนักงานปลัดกระทรวงสาธารณสุข ได้ดำเนินการประเมินคุณธรรมและความโปร่งใสในการดำเนินงานของหน่วยงานในสังกัดสำนักงานปลัดกระทรวงสาธารณสุข ราชการบริหารส่วนภูมิภาค (MOPH Integrity and Transparency Assessment) ประจำปีงบประมาณ พ.ศ.๒๕๖๘ ซึ่งในการดำเนินการจำเป็นต้องมีการเผยแพร่และการเปิดเผยข้อมูลต่อสาธารณะผ่านทางเว็บไซต์ของหน่วยงานที่เกี่ยวข้องกับแผนการใช้จ่ายงบประมาณประจำปีของหน่วยงาน และผลการใช้จ่ายงบประมาณ ประจำปีของหน่วยงาน ตามแผนการใช้จ่ายงบประมาณประจำปีของหน่วยงาน นั้น

ในการนี้ สำนักงานสาธารณสุขอำเภอบ่อไร่ ได้ดำเนินการจัดทำแผนการใช้จ่ายงบประมาณประจำปีของหน่วยงาน ประจำปีงบประมาณ พ.ศ.๒๕๖๘ ทั้งนี้ขออนุญาตเผยแพร่ข้อมูลต่อสาธารณะผ่านเว็บไซต์ของหน่วยงาน

จึงเรียนมาเพื่อโปรดทราบและพิจารณาอนุญาตให้เผยแพร่ข้อมูลบนเว็บไซต์ของหน่วยงาน

บันทึกการ รุ่งเรือง

(นางสาวนันทการ์ รุ่งเรือง)

พนักงานธุรการ ปฏิบัติงานในตำแหน่ง

เจ้าพนักงานการเงินและบัญชี

- ทราบ/อนุญาต

ช.

(นายชูเกียรติ แซ่เอี้ย)

สาธารณสุขอำเภอบ่อไร่

แบบฟอร์มการขอเผยแพร่ข้อมูลผ่านเว็บไซต์ของหน่วยงานในราชการบริหารส่วนกลาง
สำนักงานปลัดกระทรวงสาธารณสุข
ตามประกาศสำนักงานปลัดกระทรวงสาธารณสุข
เรื่อง แนวทางการเผยแพร่ข้อมูลต่อสาธารณะผ่านเว็บไซต์ของหน่วยงาน พ.ศ. ๒๕๖๑
สำหรับหน่วยงานในราชการบริหารส่วนกลาง สำนักงานปลัดกระทรวงสาธารณสุข

แบบฟอร์มการขอเผยแพร่ข้อมูลผ่านเว็บไซต์ของหน่วยงานในสังกัดสำนักงานปลัดกระทรวงสาธารณสุข	
ชื่อหน่วยงาน : สำนักงานสาธารณสุขอำเภอป่าสัก จังหวัดตราด	
วัน/เดือน/ปี : ๒๘ ธันวาคม ๒๕๖๗	
หัวข้อ : รายงานแผนการใช้จ่ายงบประมาณประจำปีของหน่วยงาน และผลการใช้จ่ายงบประมาณประจำปีของหน่วยงาน ตามแผนการใช้จ่ายงบประมาณประจำปีของหน่วยงาน	
รายละเอียดข้อมูล (โดยสรุปหรือเอกสารแนบ)	
๑. บันทึกข้อความ ที่ผู้บริหารลงนามรับทราบรายงานรายงานแผนการใช้จ่ายงบประมาณประจำปีของหน่วยงาน และผลการใช้จ่ายงบประมาณประจำปีของหน่วยงาน ตามแผนการใช้จ่ายงบประมาณประจำปีของหน่วยงาน และการขออนุญาตเผยแพร่ข้อมูลต่อสาธารณะผ่านเว็บไซต์ของหน่วยงาน	
๒. แผนเงินบำรุง สำนักงานสาธารณสุขอำเภอป่าสัก ประจำปีงบประมาณ พ.ศ.๒๕๖๘	
๓. แผนการใช้จ่ายงบประมาณประจำปีของหน่วยงาน และผลการใช้จ่ายงบประมาณประจำปีของหน่วยงาน ประจำปีงบประมาณ พ.ศ.๒๕๖๘	
๔. แบบฟอร์มการเผยแพร่ข้อมูลต่อสาธารณะผ่านเว็บไซต์ของหน่วยงาน http://www.oic.go.th/INFOCENTER๔๕/๔๕๙๔/	
Link ภายนอก : ไม่มี	
หมายเหตุ :	
ผู้รับผิดชอบการให้ข้อมูล นันทการ์ต์ รุ่งเรือง (นางสาวนันทการ์ต์ รุ่งเรือง) ตำแหน่ง พนักงานธุรการ ปฏิบัติงานในตำแหน่ง เจ้าพนักงานการเงินและบัญชี วันที่ ๒๘ ธันวาคม ๒๕๖๗	ผู้อนุมัติรับรอง ชูเกียรติ แซ่เอี้ย (นายชูเกียรติ แซ่เอี้ย) ตำแหน่ง สาธารณสุขอำเภอป่าสัก วันที่ ๒๘ ธันวาคม ๒๕๖๗
ผู้รับผิดชอบการนำข้อมูลขึ้นเผยแพร่ ปานิสรา โตสติ (นางปานิสรา โตสติ) ตำแหน่ง นักสาธารณสุขชำนาญการ วันที่ ๒๘ ธันวาคม ๒๕๖๗	

ปก

กลุ่มงานประกันสุขภาพ

เลขที่ ๙๖๕
วันที่ 25 พ.ย. 2567
เวลา 13:29 น.



สำนักงานสาธารณสุขจังหวัดตราด
เลขที่ 99889
วันที่ ๒๗ พ.ย. ๒๕๖๗
เวลา ๙๐.๙๕

ที่ ตร ๐๕๓๓/๘๒๕

สำนักงานสาธารณสุขอำเภอปৌเไร
๕๖ หมู่ ๓ ตำบลบ่อพลอย
อำเภอปৌเไร จังหวัดตราด ๒๓๑๔๐

๒๕ พฤศจิกายน ๒๕๖๗

เรื่อง ขออนุมัติแผนรายรับ - รายจ่ายเงินบำรุง ประจำปีงบประมาณ พ.ศ.๒๕๖๘ ของโรงพยาบาลส่งเสริมสุขภาพตำบลในสังกัดและสำนักงานสาธารณสุขอำเภอปৌเไร

เรียน นายแพทย์สาธารณสุขจังหวัดตราด

สิ่งที่ส่งมาด้วย แผนรายรับ - รายจ่ายเงินบำรุง ประจำปีงบประมาณ พ.ศ.๒๕๖๘ จำนวน ๑๔ ฉบับ

ตามที่ สำนักงานสาธารณสุขอำเภอปৌเไร และโรงพยาบาลส่งเสริมสุขภาพตำบลในสังกัด จำนวน ๑๓ แห่ง ดำเนินการจัดทำแผนประมาณการรายรับ - รายจ่ายเงินบำรุง ประจำปีงบประมาณ ๒๕๖๘ เพื่อใช้เป็นเครื่องมือในการควบคุมกำกับการใช้จ่ายของโรงพยาบาลส่งเสริมสุขภาพตำบลนั้น

ในการนี้ สำนักงานสาธารณสุขอำเภอปৌเไร จึงขอส่งแผนรายรับ - รายจ่ายเงินบำรุง ประจำปีงบประมาณ พ.ศ.๒๕๖๘ จำนวน ๑๔ ฉบับ มาเพื่อขออนุมัติ ดังมีรายละเอียดตามสิ่งที่ส่งมาด้วยนี้

จึงเรียนมาเพื่อโปรดพิจารณา หากเห็นชอบโปรดอนุมัติด้วย จะเป็นพระคุณยิ่ง

เรียน ทพ. สุวิทย์ ศาสด

สสอ.ปอไร ขอเชิญ 2 ท่าน - ฝ่ายเงินบำรุง
ประจำปีงบประมาณ พ.ศ. ๒๕๖๘ ของ สสอ.ปอไร (จำนวน 14 ฉบับ)

กลุ่มงานประกันสุขภาพ โทร.๐๕๓๓๖๖๕ ทาง
สสอ.ปอไร จัดทำแผนรายรับ - รายจ่ายเงินบำรุง ประจำปีงบประมาณ ๒๕๖๘
เพื่อใช้ในการควบคุมกำกับการใช้จ่ายของโรงพยาบาลส่งเสริมสุขภาพตำบล
ทั้งนี้ขอเชิญท่านมาประชุมที่ สสอ.ปอไร ในวันที่ ๒๗ พ.ย. ๒๕๖๗ เวลา ๐๙.๐๐ น. หรือ
ที่ประชุมออนไลน์หากสะดวก

ศิริกัญญาพร กนกขันธ์
13 ธ.ค. ๖7

(นางสาวอุมพร กนกขันธ์)
นักวิชาการเงินและบัญชี

๙ ๒๖/๑๒/๖๗

งานการเงินและบัญชี

โทร. ๐ ๓๙๕๙ ๑๒๔๒

โทรสาร -

ขอแสดงความนับถือ

ว.

(นายชูเกียรติ แซ่เอี้ย)
สาธารณสุขอำเภอปৌเไร

เรียน ทพ. สุวิทย์ ศาสด
งาน IT โทร.๐๖๖๖๖๖๖
ที่จังหวัดตราด โทร.๐๖๖๖๖๖๖
ในนามของ สสอ.ปอไร ขอเชิญ
ชมรมพ่อค้าแม่ค้าในตลาด
จันทร์ห้าแตร โทร.๐๖๖๖๖๖๖
พร้อมหน้าพร้อมตา

วีณา นามวงศ์

กลุ่มงานบริหารทั่วไป - อภพ
เทศบาลเมืองตราด - อภพ
กษัตริย์ศึก โทร.๐๖๖๖๖๖๖
โทร.๐๖๖๖๖๖๖

24 ธ.ค. ๖7

- อนุมัติ

นายภาณุวัฒน์ ไสภมณีพงศ์
นายแพทย์ชำนาญการพิเศษ
ผู้อำนวยการโรงพยาบาลเกาะช้าง

รักษาการในตำแหน่งนายแพทย์เชี่ยวชาญ (ด้านเวชกรรมป้องกัน)
ปฏิบัติราชการแทนนายแพทย์สาธารณสุขจังหวัดตราด
๒๗ ธ.ค. ๒๕๖๗

แผนเงินบำรุง
สำนักงานสาธารณสุขอำเภอบ่อไร่
อำเภอบ่อไร่ จังหวัดตราด
ประจำปีงบประมาณ 2568

ลงชื่อ.....ผู้ขออนุมัติแผน
(นางสาววิลาวัลย์ อินทสุวรรณ)
เจ้าพนักงานสาธารณสุขชำนาญงาน

ลงชื่อ.....ผู้เห็นชอบแผน
(นายชูเกียรติ แซ่เอี้ย)
สาธารณสุขอำเภอบ่อไร่

ผู้อนุมัติแผน

(นายภาณุวัฒน์ ไสภณเลิศพงศ์)

นายแพทย์ชำนาญการพิเศษ
ผู้อำนวยการโรงพยาบาลเกาะช้าง

ว/ด/ป วิชาการในตำแหน่งนายแพทย์เชี่ยวชาญ (ด้านเวชกรรมป้องกัน)
ปฏิบัติราชการแทนนายแพทย์สาธารณสุขจังหวัดตราด

๒๗ มิ.ย. ๒๕๖๗

สำนักงานสาธารณสุขอำเภอบ่อไร่

สถานะการเงิน

รายการ	จำนวน (บาท)
1. เงินคงเหลือ ณ วันปิดบัญชี วันที่ 30 กันยายน 2566	310,395.62
2. รายรับรวม ปี 2567	408,137.82
3. รายจ่ายรวม ปี 2567	560,985.65
4. เงินคงเหลือ ณ วันปิดบัญชี วันที่ 30 กันยายน 2567(4=1+2-3)	157,547.79
5. งบค่าเสื่อมกำลังดำเนินงาน	-
6. เงินสมทบงบค่าเสื่อม	-
7. คงเหลือ (7=4-5-6)	157,547.79
8. มูลค่าวัสดุคงคลัง ณ วันปิดบัญชี วันที่ 30 กันยายน 2567	10,397.00
9. ลูกหนี้	-
10. เจ้าหนี้	-
11. คงเหลือเงินที่สามารถนำไปวางแผนดำเนินงานปีงบประมาณ 2568 (11=7+9-10)	157,547.79
12. ประมาณการรายรับ ปี 2568	251,200.00
13. ประมาณการรายจ่าย ปี 2568	349,856.00
14. คงเหลือเงิน ณ สิ้นปีงบประมาณ 2568 (14=11+12-13)	58,891.79

หมายเหตุ ขอให้ทุก รพ.สต. ทุกแห่ง แนบเอกสารดังนี้มากับแผนด้วย

1. รายงานรับ-จ่าย เงินบำรุง เดือน 1กันยายน - 30 กันยายน 2567
2. สำเนาปกหน้าสมุดธนาคาร และข้อมูล ณ วันที่ 30 กันยายน 2567
3. รายงานเงินคงเหลือประจำวัน ณ วันที่ 30 กันยายน 2567

ทุกรายการโปรดรับรองเอกสาร

สสอ.

ลงชื่อ...../ตรวจ

(นายชูเกียรติ แซ่เอี้ย)
สาธารณสุขอำเภอบ่อไร่

สำนักงานสาธารณสุขอำเภอปัว

สถิติเงินบำรุงย้อนหลัง 4 ปีงบประมาณ (ณ 30 กันยายน ของปีงบประมาณ)

ตารางที่ 1 คงเหลือ

ปีงบประมาณ	รายรับ (บาท)	เพิ่ม/ลด(+/-) จากปีงบประมาณที่ผ่านมา	อัตราเพิ่ม/ลด(%)
2565	63,241.63		
2566	310,395.62	247,153.99	390.81
2567	157,547.79	- 152,847.83	- 49.24

ตารางที่ 2 รายรับ

ปีงบประมาณ	รายรับ (บาท)	เพิ่ม/ลด(+/-) จากปีงบประมาณที่ผ่านมา	อัตราเพิ่ม/ลด(%)
2565	187,893.28		
2566	511,560.16	323,666.88	172.26
2567	408,137.82	- 103,422.34	- 20.22

ตารางที่ 3 รายจ่าย

ปีงบประมาณ	รายจ่าย (บาท)	เพิ่ม/ลด(+/-) จากปีงบประมาณที่ผ่านมา	อัตราเพิ่ม/ลด(%)
2565	124,651.65		
2566	264,406.17	139,754.52	112.12
2567	560,985.65	296,579.48	112.17

ช.

จำนวนบุคลากร ณ 30 กันยายน 2567

ข้าราชการ	- นักวิชาการสาธารณสุข	จำนวน3.....	คน
	- พยาบาลวิชาชีพ	จำนวน1.....	คน
	- เจ้าพนักงานสาธารณสุขชุมชน	จำนวน2.....	คน
	- เจ้าพนักงานทันตสาธารณสุข	จำนวน-.....	คน
	- อื่นๆ (ระบุ)	จำนวน	คน
ลูกจ้างกลุ่มวิชาชีพ/พงส.	- นักวิชาการสาธารณสุข	จำนวน	คน
	- พยาบาลวิชาชีพ	จำนวน	คน
	- เจ้าพนักงานสาธารณสุขชุมชน	จำนวน	คน
	- เจ้าพนักงานทันตสาธารณสุข	จำนวน	คน
	- จพ.การเงินและบัญชี	จำนวน1.....	คน
ลูกจ้างเงินบำรุง	- บันทึกข้อมูล	จำนวน	คน
	- แพทย์แผนไทย	จำนวน	คน
	- ทำความสะอาด (จ้างเหมา)	จำนวน1.....	คน
	- อื่นๆ (ระบุ)	จำนวน	คน

สตอ.

ลงชื่อ...../ตรวจ

(.....(นายชูเกียรติ แซ่เอี้ย).....)

ว/ด/ป.....สาธารณสุขอำเภอโบไร่

ช.

สำนักงานสาธารณสุขอำเภอบ่อไร่

มูลค่าวัสดุคงคลัง ณ 30 กันยายน ไม่รวมวัคซีน

รายการ	จำนวนเงิน
1. ยา	
2. เวชภัณฑ์มีใช้ยา	
3. วัสดุวิทยาศาสตร์และการแพทย์	
4. วัสดุสำนักงาน	2,872.00
5. วัสดุยานพาหนะและขนส่ง	
6. วัสดุเชื้อเพลิงและหล่อลื่น	
7. วัสดุไฟฟ้าและวิทยุ	
8. วัสดุโฆษณาและเผยแพร่	
9. วัสดุคอมพิวเตอร์	6,815.00
10. วัสดุงานบ้านงานครัว	710.00
11. วัสดุบริโภค	
12. วัสดุเครื่องแต่งกาย	
13. วัสดุก่อสร้าง	
14. วัสดุอื่นๆ	
รวม	10,397.00

ช.

สำนักงานสาธารณสุขอำเภอบ่อไร่

รายการรับ	รายรับ (ปีงบประมาณ 67)	ประมาณการรายรับ ปีงบประมาณ 68	หมายเหตุ
1. ค่ายา และค่าบริการทางการแพทย์ทั้งหมด (รับเป็นเงินสด)			
2. เงินรับโอนจาก CUP			
2.1 เงินสนับสนุนการจัดบริการ(fix cost)	295,000.00	250,000.00	
2.2 งบค่าเสื่อม			
2.3 เงินสนับสนุนการจัดบริการแพทย์แผนไทย			
2.4 เงินสนับสนุนการให้บริการบุคคลที่มีปัญหาสถานะและสิทธิ			
2.5 เงินเรียกเก็บค่าบริการ UC นอก CUP			
2.6 เงินตอบแทนกำลังคนด้านสาธารณสุข (ฉ.11)			
2.7 ค่าจ้างลูกจ้างชั่วคราวกลุ่มวิชาชีพ			
2.8 PP Fee Schedule	80,000.00		
2.9 ค่าบริการสาธารณสุขติดเชื้อไวรัสโคโรนา 2019			
2.10 อื่นๆ			
3. เงินรับโอนจากสำนักงานสาธารณสุขจังหวัด			
3.1 เงินกองทุนประกันสุขภาพคนต่างด้าวและแรงงานต่างด้าว			
3.2			
4. เงินค่าบริการประกันสังคม			
4.1 รับโอนจาก รพ.ตราด			
4.2 ค่าบริการทางการแพทย์กรณีทันตกรรม			
5. เงินรับโอนจาก สปสช.			
5.1 เบิกจ่ายตรงสิทธิ อปท.			
5.2 ค่าบริการสาธารณสุขติดเชื้อไวรัสโคโรนา 2019			
6. ดอกเบี้ยเงินฝากธนาคาร	1,597.82	1,200.00	
7. รายรับอื่น			
7.1 งบกองทุนหลักประกันสุขภาพตำบล อปท.			
7.2 งบกองทุน LTC	31,540.00		
7.3			
7.4			
7.5 อื่นๆ.....			
รวมรายรับจากการดำเนินงาน	408,137.82	251,200.00	

๒

สำนักงานสาธารณสุขอำเภอบ่อไร่

รายการรับ	รายรับ (ปีงบประมาณ 67)	ประมาณการรายรับ ปีงบประมาณ 68	หมายเหตุ
รายรับจากการสนับสนุนของโรงพยาบาลแม่ข่าย (มูลค่า)			
1. ยา			
2.เวชภัณฑ์มีไชยา			
3. วัสดุวิทยาศาสตร์และการแพทย์			
4. วัสดุสำนักงาน			
5. วัสดุยานพาหนะและขนส่ง			
6. วัสดุเชื้อเพลิงและหล่อลื่น			
7. วัสดุไฟฟ้าและวิทยุ			
8. วัสดุโฆษณาและเผยแพร่			
9. วัสดุคอมพิวเตอร์			
10. วัสดุงานบ้านงานครัว			
11. วัสดุบริโภค			
12. วัสดุเครื่องแต่งกาย			
13. วัสดุก่อสร้าง			
14. วัสดุอื่นๆ			
ครุภัณฑ์มูลค่าต่ำกว่าเกณฑ์			
ครุภัณฑ์(มูลค่า 5000 บาทขึ้นไป)			
รวมรายรับจากการสนับสนุน	-	-	

๒

สำนักงานสาธารณสุขอำเภอปัว

หมวดรายจ่าย	รายจ่ายปีงบประมาณ 2567	ประมาณรายจ่าย ปีงบประมาณ 2568
1.ค่าใช้จ่ายด้านบุคลากร	-	
- ค่าจ้างลูกจ้างกลุ่มวิชาชีพ (พบ., ทันตฯ, นวส., จพ.สธ.)		
- ค่าจ้างลูกจ้างนักแพทย์แผนไทย	-	-
- ค่าจ้างลูกจ้างแพทย์แผนไทยแบ่ง %	-	-
- ค่าจ้างลูกจ้างบันทึกข้อมูล		
- ค่าจ้างลูกจ้างผู้ช่วยเหลือคนไข้		
- ค่าจ้างลูกจ้างทำความสะอาด		
2. ค่าตอบแทนการปฏิบัติงานนอกเวลา/สาธารณสุข (ค่าเวร)	-	-
2.1 พยาบาลวิชาชีพ		
2.2 นักวิชาการสาธารณสุข		
2.3 บุคลากรอื่น ๆ		
3. ค่าตอบแทน พตส.		
4. เบี้ยเลี้ยงเหมาจ่าย (ประกาศฯ ฉบับที่ 11)	-	-
4.1 พยาบาลวิชาชีพ		
4.2 นักวิชาการสาธารณสุข		
4.3 บุคลากรอื่น ๆ		
5.เบี้ยเลี้ยงเหมาจ่าย (ประกาศฯ ฉบับที่ 11)ใช้เงินบำรุงเพิ่มเติม		
6. ค่าใช้จ่ายในการประชุม / อบรม/ไปราชการ	41,280.00	70,000.00
7.ค่าใช้งกลาง (กรณีฉุกเฉิน / เร่งด่วน)	-	25,120.00
รวมรายจ่ายงบด้านบุคลากร	41,280.00	95,120.00

๒.

สำนักงานสาธารณสุขอำเภอบ่อไร่

หมวดรายจ่าย	รายจ่ายปีงบประมาณ 2567	ประมาณรายจ่าย ปีงบประมาณ 2568
รายจ่ายด้านการดำเนินงาน (Operating)		
1. หมวดค่าใช้สอย	265,979.94	144,280.00
1.1 ค่าซ่อมแซมอาคารสิ่งก่อสร้างรพ.สต./บ้านพัก 01	5,951.00	28,000.00
1.2 ค่าซ่อมยานพาหนะ 02	47,570.00	6,000.00
1.3 ค่าซ่อมครุภัณฑ์การแพทย์อื่นๆ 03		-
1.4 ค่าซ่อมแซมครุภัณฑ์สำนักงาน 04		3,200.00
1.4 ค่าจ้างบำรุงรักษาสวนหย่อม 05		-
1.5 ค่าจ้างเหมาทำความสะอาด 06	60,000.00	65,000.00
1.6 ค่าจ้างเหมาบริการอื่นๆ(ไปรตระบุ) 061	71,614.00	30,280.00
1.7 ค่าประกันภัยรถยนต์ราชการ	3,789.94	4,000.00
1.8 ค่าตอบแทนคณะกรรมการควบคุมงาน	7,800.00	7,800.00
1.8 อื่นๆ (เงินตามผลงานการให้บริการ รพ.สต.) (ประกันรถ)	69,255.00	
2. หมวดสาธารณูปโภค	6,653.31	11,556.00
2.1 ค่าไฟฟ้า	5,377.87	
2.2 ค่าน้ำประปา	954.44	
2.3 ค่าโทรศัพท์	321.00	
2.4 ค่าไปรษณีย์		
2.5 ค่าโทรคมนาคม (Internet/ADSL)		11,556.00
3. ค่าวัสดุ	30,532.40	61,000.00
3.1 ยา 07		-
3.2 เวชภัณฑ์มีชียา 08		-
3.3 วัสดุวิทยาศาสตร์และการแพทย์ 09		-
3.4 วัสดุสำนักงาน 10	8,324.00	14,853.00
3.5 วัสดุยานพาหนะและขนส่ง 11		-
3.6 วัสดุเชื้อเพลิงและหล่อลื่น 12	10,532.40	36,000.00
3.7 วัสดุไฟฟ้าและวิทยุ 13		-
3.8 วัสดุโฆษณาและเผยแพร่ 14		-
3.9 วัสดุคอมพิวเตอร์ 15	8,320.00	6,280.00
3.10 วัสดุงานบ้านงานครัว 16	3,356.00	3,867.00
3.11 วัสดุบริโภค 17		-
3.12 วัสดุเครื่องแต่งกาย 18		-
3.13 วัสดุก่อสร้าง 19		-
3.14 วัสดุอื่นๆ 20		-
4. รายจ่ายตามโครงการกองทุนฯ ตำบล	31,540.00	
รวมรายจ่ายด้านการดำเนินงาน	334,705.65	216,836.00

๒

สำนักงานสาธารณสุขอำเภอบ่อไร่

หมวดรายจ่าย	รายจ่ายปีงบประมาณ 2567	ประมาณรายจ่าย ปีงบประมาณ 2568
รายจ่ายด้านการลงทุน (Investment)		
งบค่าเสื่อม	-	-
1. สิ่งก่อสร้าง 21		-
2. ครุภัณฑ์ 22		-
เงินสมทบงบค่าเสื่อม		
เงินนอกงบประมาณ (บำรุง)	185,000.00	37,900.00
1. ครุภัณฑ์ 23	185,000.00	37,900.00
2. สิ่งก่อสร้าง 24		-
รวมรายจ่ายด้านการลงทุน	185,000.00	37,900.00
รวมรายจ่ายทั้งสิ้น	560,985.65	349,856.00

สำนักงานสาธารณสุขอำเภอไร่

ค่าซ่อมแซมอาคารสิ่งก่อสร้างรพ.สต./บ้านพัก		รวมทั้งสิ้น		28,000.00	
ลำดับที่	รายการ	หน่วยนับ	จำนวนหน่วย	ราคาต่อหน่วย	จำนวนเงิน
1	โครงการปรับปรุงอาคารสำนักงานสาธารณสุข อำเภอไร่ จังหวัดตราด -ปรับปรุงห้องน้ำชั้นล่าง	งาน	1	28,000.00	28,000.00
2					-
3					-

ช.

สำนักงานสาธารณสุขอำเภอบ่อไร่

ค่าซ่อมครุภัณฑ์ยานพาหนะ		รวมทั้งสิ้น		6,000.00	
ลำดับที่	รายการ	หน่วยนับ	จำนวนหน่วย	ราคาต่อหน่วย	จำนวนเงิน
1	จ้างเหมาบริการซ่อมบำรุงรถยนต์ราชการ -เปลี่ยนถ่ายน้ำมันเครื่อง	คัน	2	3,000.00	6,000.00
2					-
3					-
4					-

๒,

สำนักงานสาธารณสุขอำเภอปัว

ค่าซ่อมแซมครุภัณฑ์สำนักงาน 04		รวมทั้งสิ้น		3,200.00	
ลำดับที่	รายการ	หน่วยนับ	จำนวนหน่วย	ราคาต่อหน่วย	จำนวนเงิน
1	จ้างเหมาซ่อมบำรุงเครื่องปรับอากาศ -ล้างทำความสะอาดเครื่องปรับอากาศ	เครื่อง	4	800.00	3,200.00
2					-
3					-
4					-

๒.

สำนักงานสาธารณสุขอำเภอไร่

ค่าจ้างเหมาทำความสะอาด 06		รวมทั้งสิ้น		65,000.00	
ลำดับที่	รายการ	หน่วยนับ	จำนวนหน่วย	ราคาต่อหน่วย	จำนวนเงิน
1	จ้างเหมาทำความสะอาด	เดือน	13	5,000.00	65,000.00
2					-
3					-
4					-
5					-

๒

สำนักงานสาธารณสุขอำเภอปอไร่

ค่าจ้างเหมาบริการอื่นๆ(ไปรตระบุ)		รวมทั้งสิ้น		30,280.00	
ลำดับที่	รายการ	หน่วยนับ	จำนวนหน่วย	ราคาต่อหน่วย	จำนวนเงิน
1	จ้างเหมาบริการกำจัดและป้องกันปลวก บ้านพักข้าราชการ	หลัง	1	6,000.00	6,000.00
2	จ้างเหมาบริการติดตั้งอุปกรณ์บาลานซ์เฟส ระบบไฟฟ้า	งาน	1	24,280.00	24,280.00
3					-
4					-
5					-

สำนักงานสาธารณสุขอำเภอบ่อไร่

วัสดุสำนักงาน		รวมทั้งสิ้น		14,853.00	
ลำดับที่	รายการ	หน่วยนับ	จำนวนหน่วย	ราคาต่อหน่วย	จำนวนเงิน
1	กระดาษถ่ายเอกสาร A4	รีม	50	155.00	7,750.00
2	ซองขาวครุฑ	แพ็ค	2	40.00	80.00
3	ธงชาติ 60x90 ซม.	ผืน	24	50.00	1,200.00
4	ธง ส.ก. 60x90 ซม.	ผืน	8	55.00	440.00
5	ธง ว.ป.ร. 60x90 ซม.	ผืน	16	55.00	880.00
6	กาวแท่ง 21 กรัม	แท่ง	3	69.00	207.00
7	เสาไม้ขาว 2 เมตร	เสา	5	79.00	395.00
8	เครื่องเย็บกระดาษ เบอร์ 10	ตัว	2	90.00	180.00
9	กระดาษคาร์บอน	กล่อง	2	140.00	280.00
10	ธงชาติ 80x120 ซม.	ผืน	3	90.00	270.00
11	เหล็กหนีบดำ 109	กล่อง	2	50.00	100.00
12	แท่นประทับ	แท่น	2	38.00	76.00
13	สมุดเบิกเงิน แบบ 301	เล่ม	2	65.00	130.00
14	สมุดเสนอเซ็น	เล่ม	5	220.00	1,100.00
15	กระดาษการ์ดสี	ห่อ	2	110.00	220.00
16	ตลับหมึก ตรายางหมึกในตัว	อัน	3	80.00	240.00
17	ใบมีด เบอร์ 9	กล่อง	1	55.00	55.00
18	เครื่องเจาะกระดาษ	เครื่อง	1	1,250.00	1,250.00
					-

๒

สำนักงานสาธารณสุขอำเภอไร่

วัสดุเชื้อเพลิงและหล่อลื่น แก๊สหุงต้ม		รวมทั้งสิ้น		36,000.00	
ลำดับที่	รายการ	หน่วยนับ	จำนวนหน่วย	ราคาต่อหน่วย	จำนวนเงิน
1	ขอซื้อน้ำมันเชื้อเพลิงและหล่อลื่น	เดือน	12	3,000.00	36,000.00
2					-
3					-
4					-
5					-

ช.

สำนักงานสาธารณสุขอำเภอไร่

วัสดุคอมพิวเตอร์		รวมทั้งสิ้น		6,280.00	
ลำดับที่	รายการ	หน่วยนับ	จำนวนหน่วย	ราคาต่อหน่วย	จำนวนเงิน
1	Refill EPSON 003 สีดำ	ขวด	5	260.00	1,300.00
2	TONER HP 85A	กล่อง	2	2,490.00	4,980.00
3					-
4					-
5					-

ช.

สำนักงานสาธารณสุขอำเภอปอไร่

วัสดุงานบ้านงานครัว		รวมทั้งสิ้น		3,867.00	
ลำดับที่	รายการ	หน่วยนับ	จำนวนหน่วย	ราคาต่อหน่วย	จำนวนเงิน
1	ถุงดำ 30x40 นิ้ว	แพ็ค	5	65.00	325.00
2	น้ำยาถูพื้น	แกลลอน	3	215.00	645.00
3	ถุงดำ 24x30 นิ้ว	แพ็ค	10	65.00	650.00
4	ไฮเตอร์	แกลลอน	2	179.00	358.00
5	น้ำยาล้างห้องน้ำ	แกลลอน	3	229.00	687.00
6	น้ำยาล้างจาน	ขวด	2	79.00	158.00
7	ผงซักฟอก	ถุง	1	99.00	99.00
8	กระดาษชำระ	แพ็ค	3	315.00	945.00
					-
					-
					-
					-
					-
					-
					-
					-

ช.

สำนักงานสาธารณสุขอำเภอไร่

ครุภัณฑ์อื่น		รวมทั้งสิ้น		37,900.00	
ลำดับที่	รายการ	หน่วยนับ	จำนวนหน่วย	ราคาต่อหน่วย	จำนวนเงิน
1	ขอซื้อครุภัณฑ์คอมพิวเตอร์ -เครื่องสำรองไฟ ขนาด 800 VA	เครื่อง	2	2,500.00	5,000.00
2	ขอซื้อครุภัณฑ์คอมพิวเตอร์ -เครื่องพิมพ์ Multifunction แบบฉีดหมึกพร้อม ติดตั้งถังหมึกพิมพ์ (Ink Tank Printer)	เครื่อง	1	8,000.00	8,000.00
3	ขอซื้อครุภัณฑ์สำนักงาน -เครื่องปรับอากาศ แบบแยกส่วน (ราคารวม ค่าติดตั้ง) แบบติดผนัง ขนาด 24,000 บีทียู	เครื่อง	1	24,900.00	24,900.00
					-

ช.

ประมาณการรายจ่าย ประจำปีงบประมาณ 2568

สำนักงานสาธารณสุขอำเภอบ่อไร่

หมวดรายจ่าย	รายจ่ายปี 2567	ประมาณการ รายจ่ายปี 2568	ประมาณการรายจ่าย รายไตรมาส			
			ไตรมาส 1	ไตรมาส 2	ไตรมาส 3	ไตรมาส 4
3.ค่าวัสดุ						
3.3 วัสดุวิทยาศาสตร์และการแพทย์ 09	-	-				
3.4 วัสดุสำนักงาน 10	8,324.00	14,853.00		14,853.00		
3.5 วัสดุยานพาหนะและขนส่ง 11	-	-				
3.6 วัสดุเชื้อเพลิงและหล่อลื่น 12	10,532.40	36,000.00	9,000.00	9,000.00	9,000.00	9,000.00
3.7 วัสดุไฟฟ้าและวิทยุ 13	-	-				
3.8 วัสดุโฆษณาและเผยแพร่ 14	-	-				
3.9 วัสดุคอมพิวเตอร์ 15	8,320.00	6,280.00		6,280.00		
3.10 วัสดุงานบ้านงานครัว 16	3,356.00	3,867.00		3,867.00		
3.11 วัสดุบริโภค 17	-	-				
3.12 วัสดุเครื่องแต่งกาย 18	-	-				
3.13 วัสดุก่อสร้าง 19	-	-				
3.14 วัสดุอื่นๆ 20	-	-				
รวมรายจ่ายด้านการดำเนินงาน	30,532.40	61,000.00	9,000.00	34,000.00	9,000.00	9,000.00

แบบสรุปประมาณราคา

ชื่อโครงการ โครงการปรับปรุงอาคารสำนักงานสาธารณสุข อำเภอบ่อไร่ จังหวัดตราด

สถานที่ดำเนินการ สำนักงานสาธารณสุขอำเภอบ่อไร่ หมู่ที่ 3 ชุมชนบ่อไร่ ต.บ่อพลอย อ.บ่อไร่ จ.ตราด

แบบเลขที่

รายการ ตามแบบ ปร.4 ที่แนบ

เมื่อวันที่ มิถุนายน 2567 ประเภท งานอาคาร หน่วย : บาท

ลำดับที่	รายการ	ค่างานต้นทุน	Factor F (ปกติ)	ค่างาน	หมายเหตุ
1	งานปรับปรุงอาคาร	21,914.98	1.3091	28,688.90	เงื่อนไขการใช้ตาราง Factor F
	สาธารณสุขอำเภอบ่อไร่				เงินจ่ายล่วงหน้า 0 %
					เงินประกันผลงานหัก 0 %
					ดอกเบี้ยเงินกู้ 7 %
					ภาษีมูลค่าเพิ่ม 7 %
		รวมค่างานเป็นเงินทั้งสิ้น		28,688.90	พื้นที่รวม (ตารางเมตร)
		คิดเป็นราคากลาง		28,000.00	-
		ตัวอักษร			(สองหมื่นแปดพันบาทถ้วน)
		เฉลี่ย ตร.ม. ละ			-

 (นายสุमितร์ หรุ่มวิสัย)
 ผู้ช่วยนายช่างโยธา

ผู้ประมาณการ



เอกสารอ้างอิง*หลักเกณฑ์ราคากลาง ว.135 ลว.3 มี.ค.2566 ตาราง Factor F 17 ตุลาคม 2565

ราคากลางเดือนพฤษภาคม 2567 (ตราด),ราคาจากเว็บไซต์,ราคาท้องถิ่น

ระยะเวลาดำเนินการ.....วัน

แบบแสดงรายการปริมาณงานและราคา

ชื่อโครงการ โครงการปรับปรุงอาคารสำนักงานสาธารณสุข อำเภอบ่อไร่ จังหวัดตราด

สถานที่ดำเนินการ สำนักงานสาธารณสุขอำเภอบ่อไร่ หมู่ที่ 3 ชุมชนบ่อไร่ ต.บ่อพลอย อ.บ่อไร่ จ.ตราด

แบบเลขที่

หน่วยงานเจ้าของโครงการ สำนักงานสาธารณสุขอำเภอบ่อไร่

ประมาณราคาโดย นายสมิตร หุ่รมวิสัย

เมื่อวันที่

มิถุนายน 2567

หน่วย : บาท

ลำดับ	รายการ	จำนวน	หน่วย	ค่าวัสดุ		ค่าแรงงาน		รวมค่าวัสดุ และค่าแรงงาน	หมายเหตุ
				@	จำนวนเงิน	@	จำนวนเงิน		
	งานปรับปรุงห้องน้ำ								
1	โถส้วมชักโครกนั่งราบ มีถังพักน้ำพร้อมอุปกรณ์ สีขาว	1.00	ชุด	3,266.36	3,266.36	450.00	450.00	3,716.36	
2	สายฉีดชำระแบบพลาสติก	1.00	ชุด	240.00	240.00	70.00	70.00	310.00	
3	อ่างล้างหน้าเซรามิกสีขาว แบบแขวนผนัง มีรูน้ำล้น	1.00	ชุด	1,800.00	1,800.00	450.00	450.00	2,250.00	
4	ก๊อกเดี่ยวอ่างล้างหน้าแบบก้านโยกขึ้นลง	1.00	ชุด	165.00	165.00	70.00	70.00	235.00	
5	สายน้ำดี สแตนเลส (อ่าง-โถส้วม)	1.00	ชุด	250.00	250.00	35.00	35.00	285.00	
6	งานร้อยถอนสุขภัณฑ์	9.00	ชุด	-	-	180.00	1,620.00	1,620.00	
7	งานร้อยพันบุกระเบื้อง (ร้อยขึ้นไป)	20.00	ตร.ม.	-	-	35.00	700.00	700.00	
8	งานบุกระเบื้องผนัง	20.00	ตร.ม.	250.00	5,000.00	180.00	3,600.00	8,600.00	
9	ทาสีอะครีลิค ภายใน	6.00	ตร.ม.	67.66	405.96	30.00	180.00	585.96	
10	ทาสีน้ำมัน	1.00	ตร.ม.	67.66	67.66	30.00	30.00	97.66	
11	บานประตูห้องน้ำ PVC ขนาด 0.70 x 4.80 ม.	1.00	บาน	1,800.00	1,800.00	105.00	105.00	1,905.00	
12	กระจกติดผนัง	1.00	ชุด	750.00	750.00	105.00	105.00	855.00	
13	ราวแขวนผ้า	1.00	ชุด	650.00	650.00	105.00	105.00	755.00	
	รวมค่างาน					รวมค่าวัสดุ+ค่าแรงงาน (ค่าต้นทุน)		21,914.98	

โครงการปรับปรุงอาคารสำนักงานสาธารณสุขอำเภอบ่อไร่

สถานที่ก่อสร้าง สำนักงานสาธารณสุขอำเภอบ่อไร่ หมู่ที่ 3 ชุมชนบ่อไร่
ต.บ่อพลอย อ.บ่อไร่ จ.ตราด



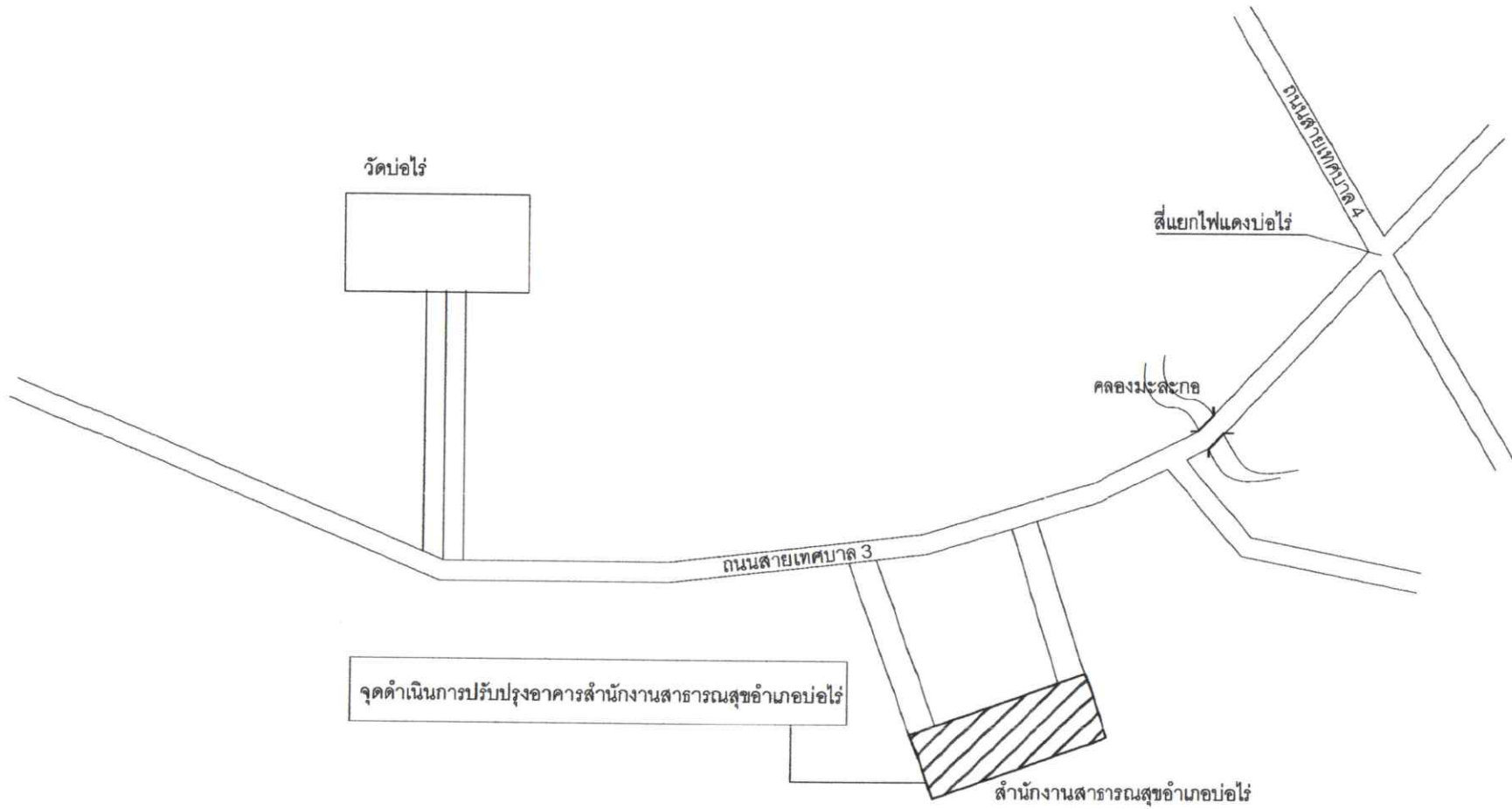

รายละเอียดโครงการ

โครงการปรับปรุงอาคารสำนักงานสาธารณสุขอำเภอบ่อไร่ หมู่ที่ 3 ชุมชนบ่อไร่
โดยทำการ

- ปรับปรุงห้องน้ำชาย , ห้องน้ำหญิง

หมายเหตุ : รายละเอียดภายในแบบอาจเปลี่ยนแปลงได้ตามผู้ควบคุมงานเป็นผู้พิจารณา

แผนที่สังเขป
NO SCALE

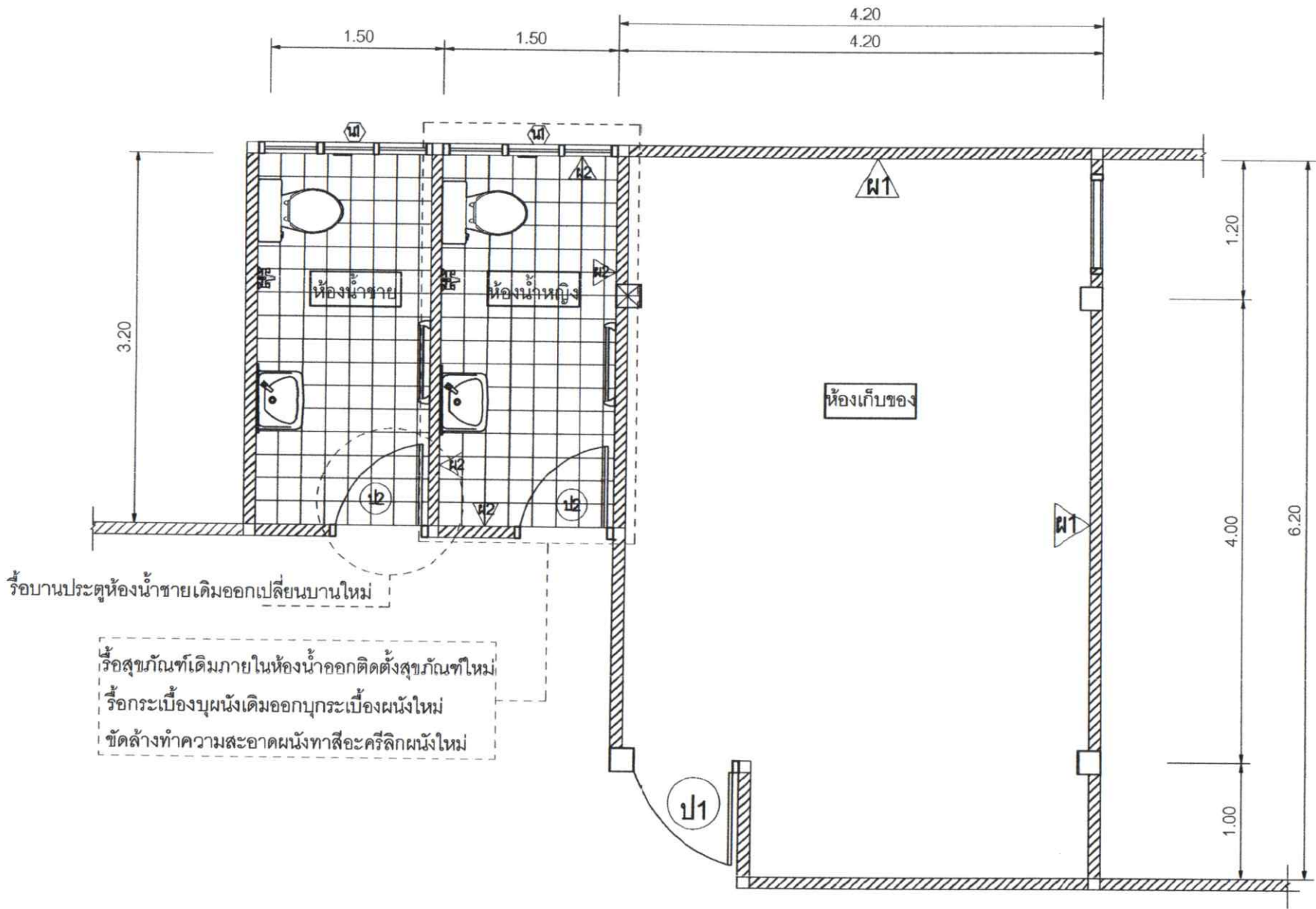

รายการผนัง

- ขัดล้างทำความสะอาดผนัง, ทาสีอะครีลิค
- ผนังกรุผิวผนังด้วยกระเบื้องเซรามิก (ขนาดและสีกำหนดหน้างาน)

แปลนพื้นปรับปรุงห้องน้ำชาย, ห้องน้ำหญิง

SCALE

1 : 50

ลำดับ ที่	ประเภท/รายการ	หน่วยนับ	ราคาต่อหน่วย (รวมภาษีมูลค่าเพิ่ม) (บาท)	คุณลักษณะเฉพาะ สังเขป (หน้า)
10.4	เครื่องเจาะกระดาษและเข้าเล่ม	เครื่อง		
	10.4.1 แบบเจาะกระดาษและเข้าเล่มมือโยก		11,800	81
	10.4.2 แบบเจาะกระดาษไฟฟ้าและเข้าเล่มมือโยก		18,500	81
10.5	เครื่องนับธนบัตร	เครื่อง		
	10.5.1 แบบตั้งโต๊ะ		40,100	81
	10.5.2 แบบตั้งพื้น		64,300	81
10.6	เครื่องปรับอากาศ แบบแยกส่วน (ราคารวมค่าติดตั้ง)	เครื่อง		
	10.6.1 แบบตั้งพื้นหรือแบบแขวน			
	- ขนาด 13,000 บีทียู		23,500	81 - 82
	- ขนาด 15,000 บีทียู		25,700	81 - 82
	- ขนาด 18,000 บีทียู		27,200	81 - 82
	- ขนาด 20,000 บีทียู		30,900	81 - 82
	- ขนาด 24,000 บีทียู		32,200	81 - 82
	- ขนาด 26,000 บีทียู		36,300	81 - 82
	- ขนาด 30,000 บีทียู		41,500	81 - 82
	- ขนาด 32,000 บีทียู		43,000	81 - 82
	- ขนาด 36,000 บีทียู		45,500	81 - 82
	- ขนาด 40,000 บีทียู		49,500	81 - 82
	- ขนาด 44,000 บีทียู		52,000	81 - 82
	- ขนาด 48,000 บีทียู		53,500	81 - 82
	- ขนาด 50,000 บีทียู		56,000	81 - 82
	หมายเหตุ : ขนาดสูงกว่า 60,000 บีทียู เป็นรายการนอกมาตรฐาน			

ลำดับ ร.ร.	ประเภท/รายการ	หน่วยนับ	ราคาต่อหน่วย (รวมภาษีมูลค่าเพิ่ม) (บาท)	คุณลักษณะเฉพาะ สังเขป (หน้า)
	10.6.2 แบบตั้งพื้นหรือแบบแขวน (ระบบ Inverter)			
	- ขนาด 13,000 บีทียู		30,900	81 - 82
	- ขนาด 18,000 บีทียู		33,500	81 - 82
	- ขนาด 24,000 บีทียู		40,900	81 - 82
	- ขนาด 30,000 บีทียู		47,200	81 - 82
	- ขนาด 36,000 บีทียู		53,600	81 - 82
	- ขนาด 40,000 บีทียู		58,500	81 - 82
	- ขนาด 48,000 บีทียู		60,900	81 - 82
	หมายเหตุ : ขนาดสูงกว่า 48,000 บีทียู เป็นรายการนอกมาตรฐาน			
	10.6.3 แบบติดผนัง			
	- ขนาด 12,000 บีทียู		16,800	81 - 82
	- ขนาด 15,000 บีทียู		20,300	81 - 82
	- ขนาด 18,000 บีทียู		21,500	81 - 82
	- ขนาด 24,000 บีทียู		24,900	81 - 82
	หมายเหตุ : ขนาดสูงกว่า 26,000 บีทียู เป็นรายการนอกมาตรฐาน			
	10.6.4 แบบติดผนัง (ระบบ Inverter)			
	- ขนาด 12,000 บีทียู		19,500	81 - 82
	- ขนาด 15,000 บีทียู		24,900	81 - 82
	- ขนาด 18,000 บีทียู		27,900	81 - 82
	- ขนาด 24,000 บีทียู		37,900	81 - 82
	หมายเหตุ : ขนาดสูงกว่า 26,000 บีทียู เป็นรายการนอกมาตรฐาน			

ชื่อครุภัณฑ์	คุณลักษณะเฉพาะสังเขป
10.4 เครื่องเจาะกระดาษและเข้าเล่ม	<p>10.4.1 แบบเจาะกระดาษมือโยกและเข้าเล่มมือโยก</p> <ol style="list-style-type: none"> 1) เป็นชนิดสันห้วงพลาสติก ขนาดไม่น้อยกว่า 21 ห่วง 2) เข้าเล่มได้หนาไม่น้อยกว่า 2 นิ้ว 3) เข้าเล่มขนาดความยาวเอกสาร กระดาษ A4 4) ปรับระยะห่างระหว่างขอบเอกสารและรูเจาะได้ <p>10.4.2 แบบเจาะกระดาษไฟฟ้าและเข้าเล่มมือโยก</p> <ol style="list-style-type: none"> 1) เป็นชนิดสันห้วง 2) เข้าเล่มหนาไม่น้อยกว่า 2 นิ้ว 3) เข้าเล่มขนาดความยาวเอกสาร กระดาษ A4 4) ปรับระยะห่างระหว่างขอบเอกสารและรูเจาะได้
10.5 เครื่องนับธนบัตร	<ol style="list-style-type: none"> 1) เป็นชนิดตั้งโต๊ะหรือตั้งพื้น 2) เป็นระบบอิเล็กทรอนิกส์
10.6 เครื่องปรับอากาศแบบแยกส่วน	<ol style="list-style-type: none"> 1) ขนาดที่กำหนดเป็นขนาดไม่ต่ำกว่า บีทียู 2) ราคาที่กำหนดเป็นราคาที่รวมค่าติดตั้ง 3) เครื่องปรับอากาศที่มีความสามารถในการทำความเย็นขนาดไม่เกิน 40,000 บีทียู ต้องได้รับการรับรองมาตรฐานผลิตภัณฑ์อุตสาหกรรม และฉลากประหยัดไฟฟ้าเบอร์ 5 4) ต้องเป็นเครื่องปรับอากาศที่ประกอบสำเร็จรูปทั้งชุด ทั้งหน่วยส่งความเย็นและหน่วยระบายความร้อนจากโรงงานเดียวกัน 5) มีความหน่วงเวลาการทำงานของคอมเพรสเซอร์ 6) การจัดซื้อเครื่องปรับอากาศขนาดอื่นๆ (นอกจากข้อ 3) นอกเหนือจากการพิจารณาด้านราคาแล้ว เพื่อเป็นการประหยัดพลังงาน ควรพิจารณาจัดซื้อเครื่องปรับอากาศที่มีค่าประสิทธิภาพพลังงานตามฤดูกาล (SEER) สูงกว่า 7) การติดตั้งเครื่องปรับอากาศ <ol style="list-style-type: none"> (1) แบบแยกส่วน ประกอบด้วยอุปกรณ์ ดังนี้ สวิตซ์ 1 ตัว ท่อทองแดงไปกลับหุ้มฉนวนยาว 4 เมตร สายไฟยาวไม่เกิน 15 เมตร

ชื่อครุภัณฑ์	คุณลักษณะเฉพาะสิ่งเขป
	8) ค่าติดตั้งเครื่องปรับอากาศ (กรณีต้องการแสดงค่าติดตั้งแยกจากราคาเครื่องปรับอากาศ) (1) ชนิดตั้งพื้นหรือชนิดแขวน ขนาดไม่ต่ำกว่า 13,000 บีทียู 4,000 บาท ขนาดไม่ต่ำกว่า 40,000 บีทียู 5,500 บาท (2) ชนิดตู้ตั้งพื้น ขนาดไม่ต่ำกว่า 33,000 บีทียู 5,000 บาท ขนาดไม่ต่ำกว่า 42,000 บีทียู 6,000 บาท (3) ชนิดติดผนัง ขนาด 12,000 - 24,000 บีทียู 3,000 บาท
10.7 เครื่องฟอกอากาศ แบบฝังใต้ฝ้าเพดาน หรือ แบบติดผนัง	1) แผ่นกรองอนุภาคฝุ่นละอองและสามารถถอดล้างทำความสะอาดได้ 2) เป็นผลิตภัณฑ์ที่ผ่านการตรวจคุณภาพและรับรองประสิทธิภาพ การฟอกอากาศได้ไม่น้อยกว่า 90 % จากสถาบันที่ได้มาตรฐาน ในประเทศหรือมาตรฐานสากล 3) เป็นผลิตภัณฑ์ที่ผ่านการตรวจคุณภาพและรับรองความปลอดภัย จากสถาบันที่ได้มาตรฐานในประเทศ หรือมาตรฐานสากล หรือมาตรฐานผลิตภัณฑ์อุตสาหกรรม 4) ขนาดที่กำหนดเป็นขนาดของอัตราการหมุนเวียนของอากาศขั้นต่ำ 5) ราคาไม่รวมค่าติดตั้ง
10.8 เครื่องดูดฝุ่น	1) สามารถดูดฝุ่นและน้ำ 2) เป็นราคาพร้อมอุปกรณ์
10.9 เครื่องขัดพื้น	1) มีขนาดเส้นผ่าศูนย์กลางไม่น้อยกว่า 16 นิ้ว 2) ใช้ไฟฟ้า 3) ราคาพร้อมอุปกรณ์



49. เครื่องพิมพ์เลเซอร์ หรือ LED สี ชนิด Network แบบที่ 2 (27 หน้า/นาที) ราคา 27,000 บาท

คุณลักษณะพื้นฐาน

- มีความละเอียดในการพิมพ์ไม่น้อยกว่า 600x600 dpi
- มีความเร็วในการพิมพ์ขาวดำสำหรับกระดาษ A4 ไม่น้อยกว่า 27 หน้าต่อนาที (ppm)
- มีความเร็วในการพิมพ์สีสำหรับกระดาษ A4 ไม่น้อยกว่า 27 หน้าต่อนาที (ppm)
- สามารถพิมพ์เอกสารกลับหน้าอัตโนมัติได้
- มีหน่วยความจำ (Memory) ขนาดไม่น้อยกว่า 512 MB
- มีช่องเชื่อมต่อ (Interface) แบบ USB 2.0 หรือดีกว่า จำนวนไม่น้อยกว่า 1 ช่อง
- มีช่องเชื่อมต่อระบบเครือข่าย (Network Interface) แบบ 10/100/1000 Base-T หรือดีกว่า จำนวนไม่น้อยกว่า 1 ช่องและสามารถใช้งานผ่านเครือข่ายไร้สาย Wi-Fi (IEEE 802.11b, g, n) ได้
- มีถาดใส่กระดาษได้รวมกันไม่น้อยกว่า 250 แผ่น
- สามารถใช้ได้กับ A4, Letter, Legal และสามารถกำหนดขนาดของกระดาษเองได้

50. เครื่องพิมพ์เลเซอร์ หรือ LED ขาวดำ ชนิด Network สำหรับกระดาษขนาด A3 ราคา 53,000 บาท

คุณลักษณะพื้นฐาน

- มีความละเอียดในการพิมพ์ไม่น้อยกว่า 1,200x1,200 dpi
- มีความเร็วในการพิมพ์สำหรับกระดาษ A4 ไม่น้อยกว่า 35 หน้าต่อนาที (ppm)
- มีหน่วยความจำ (Memory) ขนาดไม่น้อยกว่า 512 MB
- มีช่องเชื่อมต่อ (Interface) แบบ USB 2.0 หรือดีกว่า จำนวนไม่น้อยกว่า 1 ช่อง
- มีช่องเชื่อมต่อระบบเครือข่าย (Network Interface) แบบ 10/100/1000 Base-T หรือดีกว่า จำนวนไม่น้อยกว่า 1 ช่อง
- มีถาดใส่กระดาษได้รวมกันไม่น้อยกว่า 250 แผ่น
- สามารถใช้ได้กับ A3, A4, Letter, Legal และสามารถกำหนดขนาดของกระดาษเองได้

51. เครื่องพิมพ์ Multifunction แบบฉีดหมึกพร้อมติดตั้งถังหมึกพิมพ์ (Ink Tank Printer) ราคา 8,000 บาท

คุณลักษณะพื้นฐาน

- เป็นอุปกรณ์ที่มีความสามารถเป็น Printer, Copier และ Scanner ภายในเครื่องเดียวกัน
- เป็นเครื่องพิมพ์แบบฉีดหมึกพร้อมติดตั้งถังหมึกพิมพ์ (Ink Tank Printer) จากโรงงานผู้ผลิต
- มีความละเอียดในการพิมพ์ไม่น้อยกว่า 1,200x1,200 dpi
- มีความเร็วในการพิมพ์ร่างขาวดำสำหรับกระดาษ A4 ไม่น้อยกว่า 30 หน้าต่อนาที (ppm) หรือ 8.8 ภาพต่อนาที (ipm)
- มีความเร็วในการพิมพ์ร่างสีสำหรับกระดาษ A4 ไม่น้อยกว่า 15 หน้าต่อนาที (ppm) หรือ 5 ภาพต่อนาที (ipm)
- สามารถสแกนเอกสาร ขนาด A4 (ขาวดำ-สี) ได้
- มีความละเอียดในการสแกนสูงสุดไม่น้อยกว่า 1,200 x 600 หรือ 600 x 1,200 dpi
- มีถาดป้อนเอกสารอัตโนมัติ (Auto Document Feed)
- สามารถถ่ายสำเนาเอกสารได้ทั้งสีและขาวดำ
- สามารถทำสำเนาได้สูงสุดไม่น้อยกว่า 99 สำเนา
- สามารถย่อและขยายได้ 25 ถึง 400 เปอร์เซ็นต์
- มีช่องเชื่อมต่อ (Interface) แบบ USB 2.0 หรือดีกว่า จำนวนไม่น้อยกว่า 1 ช่อง
- มีช่องเชื่อมต่อระบบเครือข่าย (Network Interface) แบบ 10/100 Base-T หรือดีกว่า จำนวนไม่น้อยกว่า 1 ช่อง หรือ สามารถใช้งานผ่าน เครือข่ายไร้สาย Wi-Fi (IEEE 802.11b, g, n) ได้
- มีถาดใส่กระดาษได้รวมกันไม่น้อยกว่า 100 แผ่น
- สามารถใช้ได้กับ A4, Letter, Legal และสามารถกำหนดขนาดของกระดาษเองได้

เกณฑ์ราคากลางและคุณลักษณะพื้นฐานการจัดหาอุปกรณ์และระบบคอมพิวเตอร์ ฉบับเดือน มีนาคม 2566

ประกาศ ณ วันที่ 13 มีนาคม 2566

62. เครื่องสำรองไฟฟ้า ขนาด 800 VA ราคา 2,500 บาท

คุณลักษณะพื้นฐาน

- มีกำลังไฟฟ้าขาออก (Output) ไม่น้อยกว่า 800 VA (480 Watts)
- สามารถสำรองไฟฟ้าได้ไม่น้อยกว่า 15 นาที

63. เครื่องสำรองไฟฟ้า ขนาด 1 kVA ราคา 5,700 บาท

คุณลักษณะพื้นฐาน

- มีกำลังไฟฟ้าขาออก (Output) ไม่น้อยกว่า 1 kVA (600 Watts)
- สามารถสำรองไฟฟ้าได้ไม่น้อยกว่า 15 นาที

64. เครื่องสำรองไฟฟ้า ขนาด 2 kVA ราคา 11,000 บาท

คุณลักษณะพื้นฐาน

- มีกำลังไฟฟ้าขาออก (Output) ไม่น้อยกว่า 2 kVA (1,200 Watts)
- มีช่วงแรงดันไฟฟ้า Input (VAC) ไม่น้อยกว่า 220+/-20%
- มีช่วงแรงดันไฟฟ้า Output (VAC) ไม่มากกว่า 220+/-10%
- สามารถสำรองไฟฟ้าที่ Full Load ได้ไม่น้อยกว่า 5 นาที

65. เครื่องสำรองไฟฟ้า ขนาด 3 kVA ราคา 32,000 บาท

คุณลักษณะพื้นฐาน

- มีกำลังไฟฟ้าขาออก (Output) ไม่น้อยกว่า 3 kVA (2,100 Watts)
- มีช่วงแรงดันไฟฟ้า Input (VAC) ไม่น้อยกว่า 220+/-25%
- มีช่วงแรงดันไฟฟ้า Output (VAC) ไม่มากกว่า 220+/-5%
- สามารถสำรองไฟฟ้าที่ Full Load ได้ไม่น้อยกว่า 5 นาที

66. เครื่องสำรองไฟฟ้า ขนาด 10 kVA (ระบบไฟฟ้า 3 เฟส) ราคา 270,000 บาท

คุณลักษณะพื้นฐาน

- มีกำลังไฟฟ้าขาออก (Output) ไม่น้อยกว่า 10 kVA (8,000 Watts)
- มีช่วงแรงดันไฟฟ้า Input (VAC) แบบ 3 เฟส ไม่น้อยกว่า 380 +/-20%
- มีช่วงแรงดันไฟฟ้า Output (VAC) ไม่มากกว่า 220 +/-1%
- สามารถสำรองไฟฟ้าที่ Full Load ได้ไม่น้อยกว่า 10 นาที

67. ค่าเช่าพื้นที่ตู้ Rack สำหรับวางระบบคอมพิวเตอร์ (Rack Data Center Co-location) ขนาดไม่น้อยกว่า 42U ราคา 40,000 บาทต่อเดือน

คุณลักษณะพื้นฐาน

- มีหมายเลข Public IP Address รุ่น 4 (IPv4) จำนวนไม่น้อยกว่า 4 หมายเลข
- มีหมายเลข Public IP Address รุ่น 6 (IPv6) จำนวนไม่น้อยกว่า 1,000 หมายเลข
- มีเต้าเสียบไฟฟ้าจำนวนไม่น้อยกว่า 16 เต้าเสียบ
- มีช่องเชื่อมต่อระบบเครือข่ายพร้อมใช้งานระบบอินเทอร์เน็ต แบบ 10/100 Base-T หรือดีกว่า จำนวนไม่น้อยกว่า 4 ช่อง
- มีระบบกล้องวงจรปิด พร้อมระบบบันทึกภาพ ระบบควบคุมประตูเข้า-ออก (Access Control) ระบบไฟฟ้าสำรอง ระบบปรับอากาศและควบคุมความชื้น ระบบตรวจจับควันไฟ ระบบดับเพลิง และระบบตรวจจับน้ำรั่วซึม



เกณฑ์ราคากลางและคุณลักษณะพื้นฐานการจัดการอุปกรณ์และระบบคอมพิวเตอร์ ฉบับเดือน มีนาคม 2566

ประกาศ ณ วันที่ 13 มีนาคม 2566

รายงานเงินคงเหลือประจำวัน

ส่วนราชการ สำนักงานสาธารณสุขอำเภอบ่อไร่ ตำบลบ่อพลอย อำเภอบ่อไร่ จังหวัดตราด

ประจำวันที่ 30 กันยายน 2567

รายการ	จำนวนเงิน	หมายเหตุ
เงินสดในมือ	0.00	ยอดยกมา 157,547.79 บาท
เช็ค.....ฉบับ		<u>รับ</u> เงินบำรุงงานสร้างหลักประกันสุขภาพ 0.00 บาท
ธนาณัติ.....ฉบับ		ภาษีเงินได้หัก ณ ที่จ่าย 541.14 บาท
ใบสำคัญรองจ่าย.....ฉบับ		ดอกเบี้ยธนาคาร 0.00 บาท
สัญญารับรองการยืมเงิน.....ฉบับ	-	เงินค่าใช้จ่ายตามโครงการอบจ. 0.00 บาท
ใบเบิกเงินเพื่อจ่ายในราชการ.....ฉบับ		ค่าปรับภาษีเกินกำหนด 273.08 บาท
สมุดคู่ฝากธนาคาร 3 เล่ม		รวมรับ 814.22 บาท
กรุงไทย บ/ช 206-0-72235-7 (เงินบำรุงฯ)	157,547.79	<u>จ่าย</u> ค่าจ้างเหมาทำความสะอาด - บาท
ธ.ก.ส. บ/ช	0.00	ค่าน้ำมันเชื้อเพลิง - บาท
ธ.ก.ส. บ/ช	0.00	ค่าใช้จ่าย 0.00 บาท
		ค่าใช้จ่ายตามโครงการอบจ. 0.00 บาท
		ภาษีเงินได้หัก ณ ที่จ่าย 814.22 บาท
		รวมจ่าย 814.22 บาท
เป็นเงิน	157,547.79	ยอดยกไป 157,547.79 บาท
จำนวนเงิน (หนึ่งแสนห้าหมื่นเจ็ดพันห้าร้อยสี่สิบเจ็ดบาทเจ็ดสิบเก้าสตางค์)		
ลงชื่อ.....		
(นายชูเกียรติ แซ่เอี้ย)		
หัวหน้าหน่วยงานย่อย		
คณะกรรมการตรวจเก็บรักษาเงิน ได้ตรวจนับเงินและหลักฐานแทนตัวเงินถูกต้องตามรายการข้างต้นแล้ว		
จึงได้รับฝากเก็บรักษาไว้ในลักษณะหีบห่อ		
		
(นางปานิสรา โตสติ)	(นางสาววิลาลัย อินทสุวรรณ)	(นางสาวนงใหม่ ศรสว่าง)
กรรมการ	กรรมการ	กรรมการ
ข้าพเจ้า ผู้ได้รับมอบหมายได้รับเงินและเอกสารแทนตัวเงินตามรายละเอียดข้างต้นนี้ไปแล้ว เมื่อวันที่ 30 กันยายน 2567		
ลงชื่อ.....ผู้รับเงิน		
(นายชูเกียรติ แซ่เอี้ย)		
หัวหน้าหน่วยงานย่อย/ผู้มอบหมาย		

รายงานประเภทเงินคงเหลือ สำนักงานสาธารณสุขอำเภอบ่อไร่ ประจำเดือน กันยายน ๒๕๖๗	
เงินงบประมาณ	
ใบเบิกเงินเพื่อจ่ายในราชการที่.....หมวด.....	
ใบเบิกเงินเพื่อจ่ายในราชการที่.....หมวด.....	
รวมเงินคงเหลือ	-
เงินรายได้แผ่นดิน	
ประเภท	
ประเภท	
ประเภท	
ประเภท	
รวมรายได้แผ่นดินที่จัดเก็บคงเหลือ	-
เงินนอกงบประมาณ	
ประเภท เงินบำรุง	๑๕๗,๕๔๗.๗๙
ประเภท เงินจัดสรรบัตรประกันสุขภาพถ้วนหน้า UC	-
ประเภท เงินจัดสรรบัตรประกันสุขภาพถ้วนหน้า (งบลงทุน)	-
ประเภท เงินกองทุนหลักประกันสุขภาพ อบต.บ่อพลอย	-
ประเภท เงินภาษีหัก ณ ที่จ่าย	-
ประเภท เงินประกันสังคม	-
ประเภท เงินรับฝากอื่น (หมุนเวียน)	-
รวมเงินนอกงบประมาณคงเหลือ	๑๕๗,๕๔๗.๗๙
รวมเงินทั้งสิ้น	๑๕๗,๕๔๗.๗๙

ลงชื่อ 

(นายชูเกียรติ แซ่เอี้ย)

สาธารณสุขอำเภอบ่อไร่

สำนักงานสาธารณสุขอำเภอปोंไร่
 งบหน้าใบสำคัญคู่จ่าย
 ประจำเดือน กันยายน พ.ศ. ๒๕๖๗

ใบสำคัญรับเงิน	หมวดประเภทรายจ่าย	จำนวนเงิน	จำนวนเงิน	หมายเหตุ
	<u>หมวดค่าใช้จ่าย</u> ค่าทำความสะอาดเดือน ก.ค.- ส.ค.๖๗ ค่าทำน้ำมันเชื้อเพลิง กค.-สค.๖๗ ภาษีหัก ณ ที่จ่าย	๑๐,๐๐๐ ๒,๓๖๓.๒๐ ๘๑๔.๒๒	๑๐,๐๐๐ ๒,๓๖๓.๒๐ ๘๑๔.๒๒	
(หนึ่งหมื่นสามพันหนึ่งร้อยเจ็ดสิบเจ็ดบาทสี่สิบสองสตางค์)			๑๓,๑๗๗.๔๒	
(ลงชื่อ)..... ^{พ่อโนน}เจ้าหน้าที่การเงิน (ลงชื่อ)..... ^ชสาธารณสุขอำเภอปोंไร่				

สำนักงานสาธารณสุขอำเภอบ่อไร่
รายงานรับ-จ่ายเงินบำรุง
ประจำเดือน กันยายน ๒๕๖๗

รายการ	เดือนนี้ บาท - สตางค์	แต่ต้นปี บาท - สตางค์
เงินรายรับ		
ค่ายา	-	-
เงินกองทุนหลักประกันสุขภาพ อบจ.ตราด	-	๓๑,๕๔๐.๐๐
ค่าดอกเบี้ยธนาคาร	-	๑,๕๙๗.๘๒
ค่าบริการทางการแพทย์กองทุนหลักประกันสุขภาพแห่งชาติ	-	-
เงินงบค่าบริหารจัดการเงินประกันสุขภาพแรงงานต่างด้าว	-	-
ค่าจัดสรรบัตรประกันสุขภาพถ้วนหน้า (Fixed cost)	-	๒๙๕,๐๐๐.๐๐
ค่าจัดสรรตามเกณฑ์คุณภาพงานบริการ (QOF)	-	-
เงินงบจ่ายตามผลงาน PP Feeschedule	-	-
เงินงบจ่ายตามผลงานการให้บริการ	-	๘๐,๐๐๐.๐๐
เงินงบจ่ายตามผลงานการให้บริการผู้ป่วยนอก(แผนไทย)	-	-
ภาษีเงินได้หัก ณ ที่จ่าย (ค่าปรับภาษีเกินกำหนด)	๘๑๔.๒๒	๓,๗๘๑.๒๕
รวมรายรับ	๘๑๔.๒๒	๔๑๑,๙๑๙.๐๗
เงินรายจ่าย		
ค่าตอบแทน	-	-
ค่าใช้สอย	๑๐,๐๐๐.๐๐	๒๓๘,๐๐๔.๙๔
ค่าวัสดุ	๒,๓๖๓.๒๐	๓๐,๕๓๒.๔๐
ค่าใช้จ่ายตามโครงการ	-	๓๑,๕๔๐.๐๐
ค่าครุภัณฑ์	-	๑๘๕,๐๐๐.๐๐
ค่าสาธารณูปโภค	-	๖,๖๕๓.๓๑
ฝากภาษีหัก ณ ที่จ่าย	๘๑๔.๒๒	๓,๗๘๑.๒๕
รายจ่ายอื่นๆ	-	๖๙,๒๕๕.๐๐
รวมรายจ่าย	๑๓,๑๗๗.๔๒	๕๖๔,๗๖๖.๙๐
รายรับสูงกว่า (ต่ำกว่า) รายจ่าย	- ๑๒,๓๖๓.๒๐	- ๑๕๒,๘๔๗.๘๓
บวกเงินบำรุงคงเหลือยกมาจากเดือนก่อน	๑๖๙,๙๑๐.๙๙	๓๑๐,๓๙๕.๖๒
เงินบำรุงคงเหลือยกไป	๑๕๗,๕๔๗.๗๙	๑๕๗,๕๔๗.๗๙

รายการที่จะต้องจ่ายตามใบส่งหรือสัญญา

-ค่าวัสดุบาท
-ค่าครุภัณฑ์บาท
-ค่าเวชภัณฑ์และสารเคมีบาท
-ค่าที่ดินและสิ่งก่อสร้างบาท
-ค่าสาธารณูปโภคที่ไม่อาจเบิกจากงบประมาณ
 -ค่าไฟฟ้าบาท
 -ค่าโทรศัพท์บาท
 -ค่าส่งไปรษณีย์บาท
-ค่ารักษาพยาบาลผู้มีรายได้น้อยบาท
-ค่าอื่น ๆ
 -..... บาท
 - ค่าโทรศัพท์..... บาท
รวมบาท

ที่ ตร ๐๕๓๓/

เรียน ผู้อำนวยการสำนักงานตรวจเงินแผ่นดินภูมิภาคที่ ๒ จังหวัดชลบุรี

พร้อมหนังสือนี้ได้ส่งใบสำคัญคู่จ่ายมาด้วย - ฉบับ เป็นเงิน - บาท
ตามรายละเอียดที่แนบมา

(ลงชื่อ).....^{4๐/๒๗}.....เจ้าหน้าที่การเงิน

(ลงชื่อ).....^๒.....สาธารณสุขอำเภอป่าไร่

(หากมีรายการอื่นโปรดเพิ่มลงไปด้วย)

แผนการใช้จ่ายงบประมาณประจำปีของหน่วยงาน และผลการใช้จ่ายงบประมาณประจำปีของหน่วยงาน ประจำปีงบประมาณ พ.ศ.2568

สำนักงานสาธารณสุขอำเภอบ่อไร่ จังหวัดตราด

ลำดับ	หมวดรายจ่าย	ประมาณการ รายจ่าย	ระยะเวลาที่ได้ดำเนินการตามแผน				รวมใช้ งบประมาณ	งบประมาณ คงเหลือ	วิธีการ จัดซื้อจัดจ้าง	หมายเหตุ
			ไตรมาส 1	ไตรมาส 2	ไตรมาส 3	ไตรมาส 4				
1	จ้างเหมาทำความสะอาด	65,000.00	15,000.00	-	-	-	15,000.00	50,000.00	เฉพาะเจาะจง	ไตรมาส 1-4
2	จัดซื้อวัสดุเชื้อเพลิงและหล่อลื่น	36,000.00	2,013.60	-	-	-	2,013.60	33,986.40	เฉพาะเจาะจง	ไตรมาส 1-4
3	จัดซื้อวัสดุสำนักงาน	14,853.00	-	-	-	-	-	14,853.00		ไตรมาส 2
4	จัดซื้อวัสดุคอมพิวเตอร์	6,280.00	-	-	-	-	-	6,280.00		ไตรมาส 2
5	จัดซื้อวัสดุงานบ้านงานครัว	3,867.00	-	-	-	-	-	3,867.00		ไตรมาส 2
6	จัดซื้อครุภัณฑ์คอมพิวเตอร์ (เครื่องสำรองไฟฟ้า)	5,000.00	-	-	-	-	-	5,000.00		ไตรมาส 2
7	จัดซื้อครุภัณฑ์คอมพิวเตอร์ (เครื่องพิมพ์ Multifunction แบบฉีดหมึก พร้อมติดตั้งหมึกพิมพ์ (Ink Tank Printer))	8,000.00	-	-	-	-	-	8,000.00		ไตรมาส 2
8	จัดซื้อครุภัณฑ์สำนักงาน (เครื่องปรับอากาศ แบบแยกส่วน (ราคารวมค่าติดตั้ง) แบบติดตั้ง ขนาด 24,000 บีทียู)	24,900.00	-	-	-	-	-	24,900.00		ไตรมาส 2
9	จ้างเหมาบริการซ่อมบำรุงรถยนต์ของทางราชการ (เปลี่ยนถ่ายน้ำมันเครื่อง)	6,000.00	-	-	-	-	-	6,000.00		ไตรมาส 2-3
10	จ้างเหมาซ่อมบำรุงเครื่องปรับอากาศ (ล้างทำความสะอาดเครื่องปรับอากาศ)	3,200.00	-	-	-	-	-	3,200.00		ไตรมาส 2-3
11	จ้างเหมาบริการกำจัดปลวกและป้องกันปลวก บ้านพักข้าราชการ	6,000.00	-	-	-	-	-	6,000.00		ไตรมาส 2-3
12	จ้างเหมาบริการติดตั้งอุปกรณ์บาลานซ์เฟสระบบไฟฟ้า	24,280.00	-	-	-	-	-	24,280.00		ไตรมาส 2-3
13	โครงการปรับปรุงอาคารสำนักงานสาธารณสุขอำเภอบ่อไร่ (ปรับปรุงห้องน้ำชั้นล่าง)	28,000.00	-	-	-	-	-	28,000.00		ไตรมาส 4
14	ค่าโทรคมนาคม (Internet/ADSL)	11,556.00	1,070.00	-	-	-	1,070.00	10,486.00		ไตรมาส 1-4
15	ค่าประกันรถยนต์ราชการ	4,000.00	-	-	-	-	-	4,000.00		ไตรมาส 3
16	ค่าใช้จ่ายในการประชุม/อบรม/ไปราชการ	70,000.00	2,000.00	-	-	-	2,000.00	68,000.00		ไตรมาส 1-4
17	ค่าตอบแทนคณะกรรมการควบคุมงาน	7,800.00	-	-	-	-	-	7,800.00		ไตรมาส 2-3
18	ค่าใช้ขงกลาง (กรณีฉุกเฉิน/เร่งด่วน	25,120.00	-	-	-	-	-	25,120.00		ไตรมาส 1-4
		349,856.00	20,083.60	-	-	-	20,083.60	329,772.40		

หมายเหตุ :

เนื่องจากแผนรายรับ-รายจ่ายเงินบำรุง ประจำปีงบประมาณ พ.ศ.2568 ของสำนักงานสาธารณสุขอำเภอบ่อไร่ อยู่ระหว่างการเสนอพิจารณาอนุมัติและรอรับการสนับสนุนงบประมาณจากโรงพยาบาลแม่ข่าย จึงยังไม่มีผลการดำเนินการจัดซื้อจัดจ้างในรายการอื่นๆ ยกเว้น การจัดซื้อวัสดุเชื้อเพลิงและหล่อลื่น และการจ้างเหมาทำความสะอาด ซึ่งมีการดำเนินการเป็นประจำทุกเดือน