

บัญชีแสดงเอกสารประกอบการสำรวจที่ดินอันเป็นสาธารณสมบัติของแผ่นดินสำหรับพลเมืองในเขตเทศบาลนครหาดใหญ่

[illegible]



แบบสำรวจที่สาธารณประโยชน์
(ที่ดินอันเป็นสาธารณสมบัติของแผ่นดินสำหรับพลเมืองใช้ร่วมกัน)

| | | | | | |
|--|-----------------|--|---|--------------|---------------|
| 1 ชื่อที่สาธารณประโยชน์ | ป่าช้างตันโพธิ์ | | | | |
| 2 ที่ตั้งของที่สาธารณประโยชน์ | หมู่ที่ | - ถนน | กาญจนวนิชย์ | ตำบล | หาดใหญ่ |
| อำเภอ | จังหวัด | สงขลา | | | |
| 3 อาณาเขตที่ตั้งของที่สาธารณประโยชน์ | | | | | |
| ทิศเหนือ | จด | ที่ดินที่มีการครอบครอง | ระยะ | เมตร | |
| ทิศใต้ | จด | ถนนกาญจนวนิชย์ | ระยะ | เมตร | |
| ทิศตะวันออก | จด | ถนนกาญจนวนิชย์ | ระยะ | เมตร | |
| ทิศตะวันตก | จด | ซอย 16 ศรีภูวนารถ | ระยะ | เมตร | |
| 4 เนื้อที่โดยประมาณ | 2 | ไร่ | 3 | งาน | 90.50 ตารางวา |
| 5 ที่สาธารณประโยชน์แปลงนี้ เกิดขึ้นหรือได้มาจาก | | | | | |
| <input type="checkbox"/> 5.1 โดยผลของกฎหมาย | | เช่น ที่สาธารณประจำตำบลและหมู่บ้าน ที่ดินที่สงวนหวงห้ามไว้เพื่อประชาชนใช้ประโยชน์ร่วมกัน | | | |
| <input type="checkbox"/> 5.2 โดยสภาพธรรมชาติ | | เช่น แม่น้ำ คลอง ห้วย หนอง บึง | | | |
| <input checked="" type="checkbox"/> 5.3 โดยการใช้ร่วมกันของประชาชน | | เช่น ป่าช้า หุ่่งเลี้ยงสัตว์ | | | |
| <input type="checkbox"/> 5.4 โดยทางนิติกรรม | | เช่น ซื้อขาย แลกเปลี่ยน มีผู้ยกให้หรืออุทิศให้ | | | |
| 6 หากเลือกข้อ 5.1 โปรดตอบคำถามต่อไปนี้ หากไม่เลือกโปรดข้ามไปทำข้อ 7 | | | | | |
| 6.1 เป็นการได้มาโดย | | | | | |
| <input type="checkbox"/> สงวนหวงห้ามที่เกิดขึ้นก่อนวันที่ 8 เมษายน พ.ศ. 2479 | | | | | |
| <input type="checkbox"/> สงวนหวงห้ามที่เกิดขึ้นระหว่างวันที่ 8 เมษายน พ.ศ. 2479 ถึงวันที่ 30 พฤศจิกายน 2497 | | | | | |
| <input type="checkbox"/> สงวนหวงห้ามที่เกิดขึ้นระหว่างวันที่ 1 ธันวาคม 2497 ถึงวันที่ 4 มีนาคม 2515 | | | | | |
| <input type="checkbox"/> สงวนที่ดินตามประมวลกฎหมายที่ดิน พ.ศ. 2497 แก้ไขโดยประกาศคณะปฏิวัติฉบับที่ 96 ลงวันที่ 29 กุมภาพันธ์ 2515 ซึ่งเป็นกฎหมายฉบับปัจจุบัน | | | | | |
| <input type="checkbox"/> การเวนคืน | | | | | |
| 6.2 วัตถุประสงค์ในการหวงห้าม | | | | | |
| <input type="checkbox"/> เป็นทุ่งหญ้าเพื่อเลี้ยงสัตว์ | | | | | |
| <input type="checkbox"/> เป็นที่กักเก็บน้ำเพื่อการเพาะปลูก | | | | | |
| <input type="checkbox"/> อื่นๆ | | | | | |
| 7 ที่สาธารณประโยชน์แปลงนี้ มีระบุอยู่ในทะเบียนที่สาธารณประโยชน์หรือไม่ | | | | | |
| <input type="checkbox"/> มี | | เลขที่ | <input checked="" type="checkbox"/> ไม่มี | | |
| 8 ที่สาธารณประโยชน์แปลงนี้ มีการออกหนังสือสำคัญสำหรับที่หลวง (นสล.) หรือไม่ | | | | | |
| <input type="checkbox"/> ไม่มี | | | | | |
| <input checked="" type="checkbox"/> มี | | เลขที่ | สข 1173 | ที่ดินเลขที่ | 640 |
| | | ระวาง | 5022 I 6472-6 | วันที่ออก | |
| เป็นการออก นสล. <input checked="" type="checkbox"/> เต็มพื้นที่ <input type="checkbox"/> บางส่วน | | เนื้อที่ 2 ไร่ 3 งาน 90.5 ตารางวา | | | |

9 ที่สาธารณประโยชน์แปลงนี้มีการถูกบุกรุกหรือไม่

☒ ไม่มี

☐ มีการบุกรุก

จำนวน

รายโดยมีการบุกรุก

☐ เต็มพื้นที่

☐ บางส่วน

ประมาณ

ไร่

งาน

ตารางวา

10 ที่สาธารณประโยชน์แปลงนี้มีส่วนราชการครอบครองใช้ประโยชน์อยู่หรือไม่

☒ ไม่มี

☐ มี

จำนวน

ราย

หน่วยงาน

ใช้ประโยชน์

☐ เต็มพื้นที่

☐ บางส่วน

ประมาณ

ไร่

งาน

ตารางวา

11 ค่าพิกัดกลางแปลง (อ่านค่าพิกัดแบบ MGRS 6 หลัก บนพื้นฐาน WGS 84 หรือตามแผนที่ภูมิประเทศ มาตราส่วน 1 : 50,000 ชุด L 7018 ของกรมแผนที่ทหาร)

12 เอกสารหรือหลักฐานประกอบอื่น

☒ ภาพถ่ายที่สาธารณประโยชน์ทั้งแปลง

☒ ภาพถ่ายสำเนาหนังสือสำคัญสำหรับที่หลวง

☐ ภาพถ่ายสำเนารายละเอียดที่ระบุไว้ในสมุดทะเบียนที่สาธารณประโยชน์

ผู้ตรวจสอบข้อมูล

ลงชื่อ

(นายสุรชาติ เล็กขาว)

ตำแหน่ง....ปลัดเทศบาลนครหาดใหญ่

วันที่...../...../.....

รับรองข้อมูลถูกต้อง

ลงชื่อ.....

(นายรุ่งโรจน์ ก้าวพานิช)

รองนายกเทศมนตรี

ปฏิบัติราชการแทน นายกเทศมนตรีนครหาดใหญ่

วันที่...../...../.....

นาย/นาง/นางสาว.....

(.....)

นายอำเภอ

วันที่...../...../.....

9 ที่สาธารณประโยชน์แปลงนี้มีการถูกบุกรุกหรือไม่

☒ ไม่มี

☐ มีการบุกรุก

จำนวน

รายโดยมีการบุกรุก

☐ เต็มพื้นที่

☐ บางส่วน

ประมาณ

ไร่

งาน

ตารางวา

10 ที่สาธารณประโยชน์แปลงนี้มีส่วนราชการครอบครองใช้ประโยชน์อยู่หรือไม่

☒ ไม่มี

☐ มี

จำนวน

ราย

หน่วยงาน

ใช้ประโยชน์

☐ เต็มพื้นที่

☐ บางส่วน

ประมาณ

ไร่

งาน

ตารางวา

11 ค่าพิกัดกลางแปลง (อ่านค่าพิกัดแบบ MGRS 6 หลัก บนพื้นฐาน WGS 84 หรือตามแผนที่ภูมิประเทศ มาตราส่วน 1 : 50,000 ชุด L 7018 ของกรมแผนที่ทหาร)

12 เอกสารหรือหลักฐานประกอบอื่น

☒ ภาพถ่ายที่สาธารณประโยชน์ทั้งแปลง

☒ ภาพถ่ายสำเนาหนังสือสำคัญสำหรับที่หลวง

☐ ภาพถ่ายสำเนารายละเอียดที่ระบุไว้ในสมุดทะเบียนที่สาธารณประโยชน์

ผู้ตรวจสอบข้อมูล

ลงชื่อ

(นายสุรชาติ เล็กขาว)

ตำแหน่ง....ปลัดเทศบาลนครหาดใหญ่

วันที่...../...../.....

รับรองข้อมูลถูกต้อง

ลงชื่อ.....

(นายรุ่งโรจน์ ก้าวพานิช)

รองนายกเทศมนตรี

ปฏิบัติราชการแทน นายกเทศมนตรีนครหาดใหญ่

วันที่...../...../.....

นาย/นาง/นางสาว.....

(.....)

นายอำเภอ

วันที่...../...../.....







หนังสือสำคัญสำหรับที่หลวง

เลขที่ **สข. ๑๑๓๓**

ที่ดินเลขที่ **๖๔๐** ราชว 5022 I 6472-6 (1/1000)

อาศัยอำนาจตามมาตรา ๘ ทวิ แห่งประมวลกฎหมายที่ดิน ซึ่งแก้ไขเพิ่มเติม
โดยประกาศของคณะปฏิวัติ ฉบับที่ ๓๓๔ ลงวันที่ ๑๓ ธันวาคม พ.ศ. ๒๕๑๕ อธิบดีกรมที่ดิน
ออกหนังสือสำคัญฉบับนี้เพื่อแสดงเขตของที่ดินอันเป็นสาธารณสมบัติของแผ่นดินประเภท

ทอเมืองใช้ร่วมกัน **จังหวัดสงขลา** **ตำบลหาดใหญ่**

อำเภอ **หาดใหญ่** **จังหวัดสงขลา** **โฉนดที่ดิน**

ที่ดินแปลงนี้มีเนื้อที่ประมาณ **๒** ไร่ **๓** งาน
(สองไร่สามงานเก้าสิบเศษห้าส่วนสิบตารางวา)

๕๐ ๕๐ ตารางวา อยู่ในความดูแลรักษาของ **กระทรวงมหาดไทย**
(ปฐาสาธารณประโยชน์ หรือป่าสงวนแห่งชาติ)

มีแนวเขตตามรูปแผนที่แสดงเขตด้านหลังหนังสือสำคัญฉบับนี้

หนังสือสำคัญฉบับนี้ ออกให้ ณ วันที่ **๒๒** เดือน **ตุลาคม** พุทธศักราช **๒๕๕๓**



นางเดือนจิรา บุญนาค
นางเดือนจิรา บุญนาค

รูปแผนที่

มาตราส่วนในระนาบ ๑ : ๑๐๐๐

มาตราส่วน ๑ : ๑๐๐๐

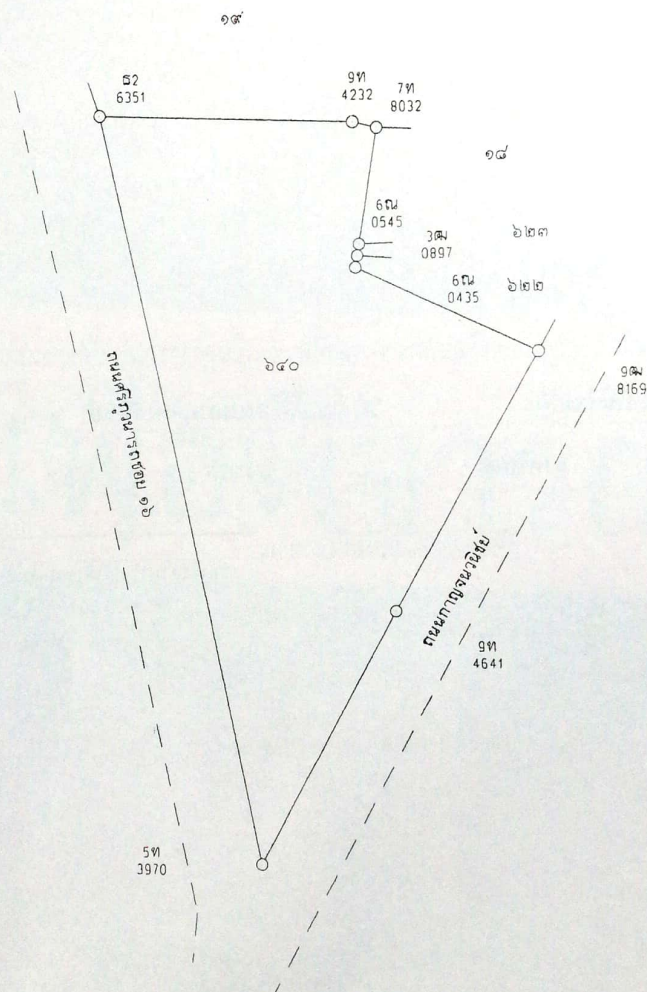

นางสาวจิ จันทน์ (นางสาวจิ จันทน์) เจ้าพนักงานที่ดิน
นายอานวย พิณสุวรรณ หัวหน้าการ
นายวิชาติ อุบลเจริญ ผู้ตรวจแผนที่
นางนันทน์ ไชยวงศ์ 14 ต.พ. 2553
14 ต.พ. 2553

9 ที่สาธารณประโยชน์แปลงนี้มีการถูกบุกรุกหรือไม่

☒ ไม่มี

☐ มีการบุกรุก

จำนวน

รายโดยมีการบุกรุก

☐ เต็มพื้นที่

☐ บางส่วน

ประมาณ

ไร่

งาน

ตารางวา

10 ที่สาธารณประโยชน์แปลงนี้มีส่วนราชการครอบครองใช้ประโยชน์อยู่หรือไม่

☒ ไม่มี

☐ มี

จำนวน

ราย

หน่วยงาน

ใช้ประโยชน์

☐ เต็มพื้นที่

☐ บางส่วน

ประมาณ

ไร่

งาน

ตารางวา

11 ค่าพิกัดกลางแปลง (อ่านค่าพิกัดแบบ MGRS 6 หลัก บนพื้นฐาน WGS 84 หรือตามแผนที่ภูมิประเทศ มาตราส่วน 1 : 50,000 ชุด L 7018 ของกรมแผนที่ทหาร)

12 เอกสารหรือหลักฐานประกอบอื่น

☒ ภาพถ่ายที่สาธารณประโยชน์ทั้งแปลง

☒ ภาพถ่ายสำเนาหนังสือสำคัญสำหรับที่หลวง

☐ ภาพถ่ายสำเนารายละเอียดที่ระบุไว้ในสมุดทะเบียนที่สาธารณประโยชน์

ผู้ตรวจสอบข้อมูล

ลงชื่อ

(นายสุรชาติ เล็กขาว)

ตำแหน่ง....ปลัดเทศบาลนครหาดใหญ่

วันที่...../...../.....

รับรองข้อมูลถูกต้อง

ลงชื่อ.....

(นายรุ่งโรจน์ ก้าวพานิช)

รองนายกเทศมนตรี

ปฏิบัติราชการแทน นายกเทศมนตรีนครหาดใหญ่

วันที่...../...../.....

นาย/นาง/นางสาว.....

(.....)

นายอำเภอ

วันที่...../...../.....