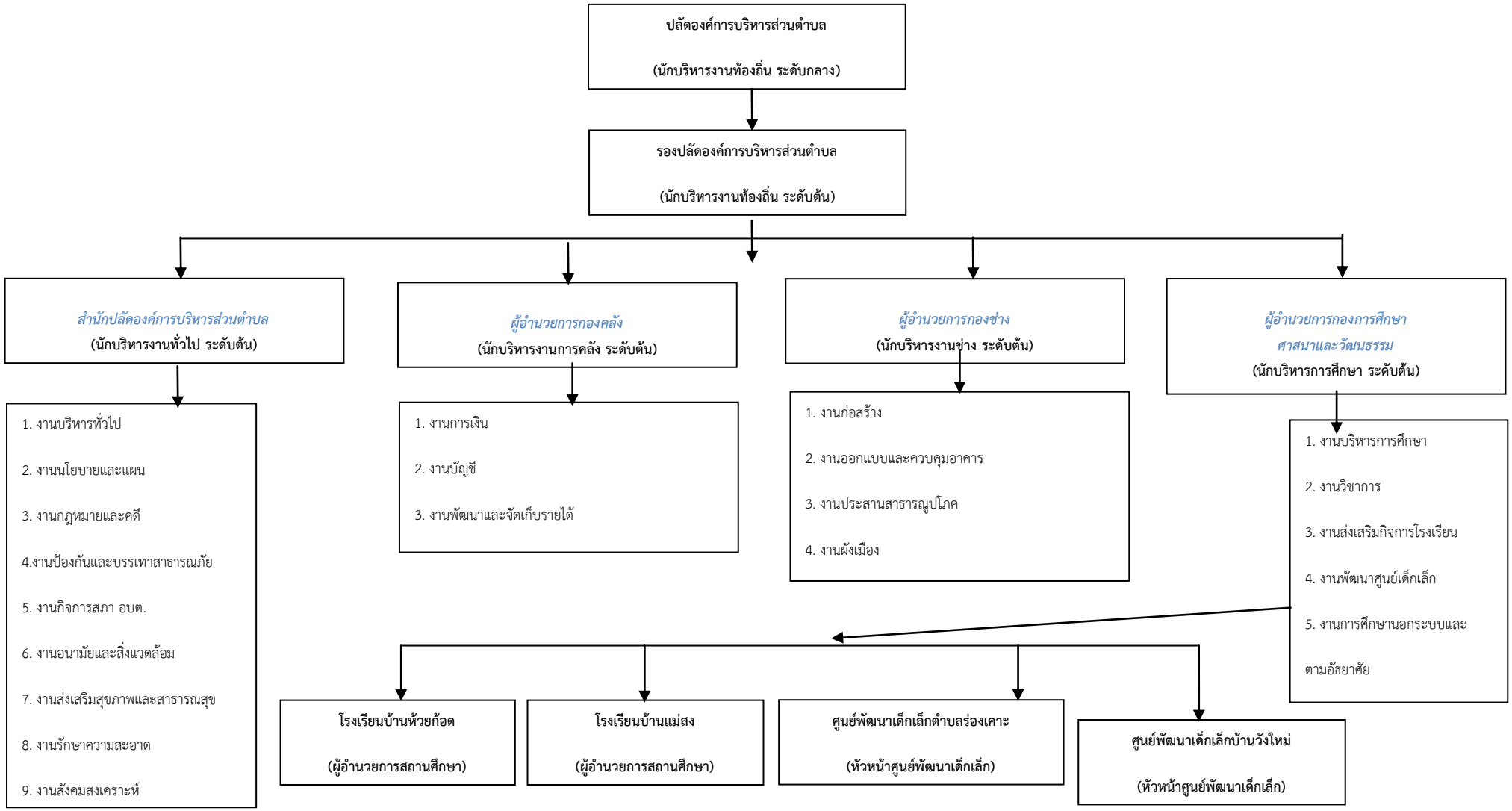โครงสร้างส่วนราชการขององค์การบริหารส่วนตำบลร่องเคาะ