ขั้นตอนการให้บริการข้อมูลข่าวสาร
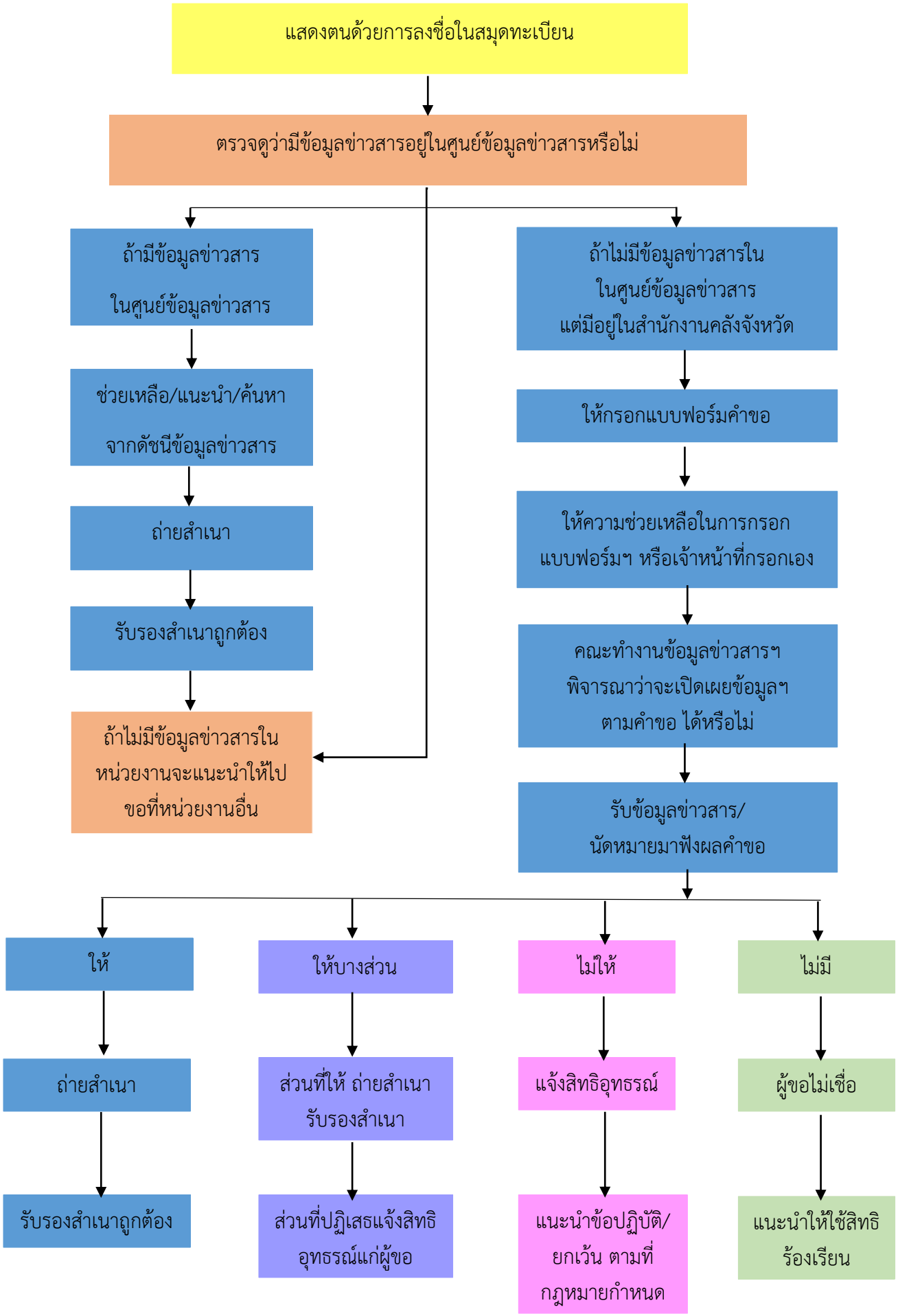
ณ ศูนย์ข้อมูลข่าวสารสำนักงานคลังจังหวัดสุพรรณบุรี