แผนการดำเนินงาน
ประจำปีงบประมาณ พ.ศ. ๒๕๖๖

ของ

เทศบาลตำบลย่านดินแดง

โดย

เทศบาลตำบลย่านดินแดง
อำเภอพระแสง จังหวัดสุราษฎร์ธานี
โทรศัพท์/โทรสาร ๐๗๗-๓๖๙๔๕๗

ประกาศเทศบาลตำบลย่านดินแดง
เรื่อง แผนการดำเนินงานเทศบาลตำบลย่านดินแดง ประจำปีงบประมาณ พ.ศ. ๒๕๖๖

****

เนื่องด้วย เทศบาลตำบลย่านดินแดง ได้ดำเนินการจัดทำแผนการดำเนินงาน ประจำปีงบประมาณ พ.ศ. ๒๕๖๖ ตามระเบียบกระทรวงมหาดไทย ว่าด้วยการจัดทำแผนพัฒนาขององค์กรปกครองส่วนท้องถิ่น พ.ศ. ๒๕๔๘ และที่แก้ไขเพิ่มเติม ถึง (ฉบับที่ ๓) พ.ศ. ๒๕๖๑ โดยมีวัตถุประสงค์เพื่อให้ทราบถึงรายละเอียดแผนงานโครงการพัฒนาและกิจกรรมที่ดำเนินการจริงทั้งหมดในพื้นที่ขององค์กรปกครองส่วนท้องถิ่นประจำปีงบประมาณนั้น และใช้เป็นแนวทางในการดำเนินงานในปีงบประมาณ พ.ศ. ๒๕๖๖ ของเทศบาลตำบลย่านดินแดง ให้มีความชัดเจนในการปฏิบัติมากขึ้น โดยคณะกรรมการพัฒนาเทศบาลตำบลย่านดินแดง ได้มีมติเห็นชอบและได้เสนอร่างแผนการดำเนินงานดังกล่าวต่อนายกเทศมนตรีตำบลย่านดินแดง ในวันที่ ๒๑ ตุลาคม พ.ศ. ๒๕๖๕ เพื่อให้นายกเทศมนตรีตำบลย่านดินแดงประกาศเป็นแผนการดำเนินงาน ตามระเบียบกระทรวงมหาดไทย ว่าด้วยการจัดทำแผนพัฒนาขององค์กรปกครองส่วนท้องถิ่น พ.ศ. ๒๕๔๘ หมวด ๕ ข้อ ๒๖ (๒) เป็นที่เรียบร้อยแล้ว

ดังนั้น เพื่อให้การบริหารงานของเทศบาลตำบลย่านดินแดงเป็นไปอย่างมีประสิทธิภาพ และสามารถนำแผนไปใช้ได้อย่างถูกต้อง รวมทั้งให้หน่วยงานที่เกี่ยวข้องและประชาชนทั่วไปได้รับทราบเทศบาลตำบลย่านดินแดง จึงประกาศเป็นแผนการดำเนินงาน ประจำปีงบประมาณ พ.ศ. ๒๕๖๖ (รายละเอียดตามแบบ ผด.๐๒ และ ผด. ๐๒/๑ ที่แนบท้ายประกาศนี้)

ทั้งนี้ ตั้งแต่บัดนี้เป็นต้นไป

ประกาศ ณ วันที่ ๒๑ ตุลาคม พ.ศ. ๒๕๖๕

(ลงชื่อ) .....

(นายพิจิตร ศรีทองสม)
นายกเทศมนตรีตำบลย่านดินแดง

คำนำ

เนื่องด้วย เทศบาลตำบลย่านดินแดงจะต้องดำเนินการจัดทำแผนการดำเนินงาน ประจำปีงบประมาณ พ.ศ. ๒๕๖๖ ตามระเบียบกระทรวงมหาดไทยว่าด้วยการจัดทำแผนพัฒนาขององค์กรปกครองส่วนท้องถิ่น พ.ศ. ๒๕๔๘ หมวด ๕ การนำแผนพัฒนาไปปฏิบัติ ข้อ ๒๗ ซึ่งแก้ไขเพิ่มเติมโดยระเบียบกระทรวงหมาดไทย ว่าด้วยการจัดทำขององค์กรปกครองส่วนท้องถิ่น (ฉบับที่ ๒) พ.ศ. ๒๕๕๙ ข้อ ๑๒ และหนังสือกระทรวงมหาดไทยที่ มท ๐๘๑๐.๓/ว ๖๐๘๖ ลงวันที่ ๑๙ สิงหาคม ๒๕๖๕ เรื่อง ซักซ้อมแนวทางปฏิบัติการใช้แผนพัฒนาท้องถิ่นขององค์ปกครองส่วนท้องถิ่นเพื่อจัดทำบริการสาธารณะหรือกิจกรรมบริการสาธารณะ โดยการจัดทำแผนการดำเนินงานขององค์กรปกครองส่วนท้องถิ่น ให้ดำเนินการตามแนวทางปฏิบัติการใช้แผนพัฒนาท้องถิ่นขององค์ปกครองส่วนท้องถิ่นเพื่อจัดทำบริการสาธารณะหรือกิจกรรมบริการสาธารณะ ๑๐.๒ ขั้นตอนจัดทำแผนการดำเนินงานประจำปี โดยนำโครงการพัฒนา/กิจกรรม/ครุภัณฑ์/วัสดุ/งานต่างๆ ขององค์กรปกครองส่วนท้องถิ่นที่จัดทำบริการสาธารณะหรือกิจกรรมบริการสาธารณะและของหน่วยงานส่วนกลาง ส่วนภูมิภาค รัฐวิสาหกิจและหน่วยงานอื่นๆ ที่ดำเนินการในพื้นที่ขององค์กรปกครองส่วนท้องถิ่น ให้องค์กรปกครองส่วนท้องถิ่นจัดทำเป็นแผนการดำเนินงานประจำปี แผนการดำเนินงานให้จัดทำให้แล้วเสร็จภายในสามสิบวันนับแต่วันที่ประกาศใช้งบประมาณรายจ่ายประจำปี งบประมาณรายจ่ายเพิ่มเติม งบประมาณจากเงินสะสม หรือได้รับแจ้งแผนงานและโครงการจากหน่วยงาน แผนการดำเนินงานให้จัดทำให้แล้วเสร็จภายในสามสิบวันนับแต่วันที่ประกาศใช้งบประมาณรายจ่ายประจำปี งบประมาณรายจ่ายเพิ่มเติม งบประมาณจากเงินสะสม หรือได้รับแจ้งแผนงานและโครงการจากส่วนกลาง ส่วนภูมิภาค รัฐวิสาหกิจและหน่วยงานอื่นๆ ที่ต้องดำเนินการในพื้นที่ขององค์กรปกครองสวนท้องถิ่น นั้น

ดังนั้น เพื่อให้เป็นไปตามระเบียบดังกล่าว เทศบาลตำบลย่านดินแดง จึงได้ดำเนินการจัดทำแผนการดำเนินงาน ประจำปีงบประมาณ พ.ศ. ๒๕๖๖ ขึ้น เพื่อให้ทราบถึงรายละเอียดแผนงาน โครงการพัฒนา/กิจกรรมฯ ที่ดำเนินการจริงทั้งหมดในพื้นที่ขององค์กรปกครองส่วนท้องถิ่นประจำปีงบประมาณ๒.๒ เพื่อใช้เป็นแนวทางในการดำเนินงานในปีงบประมาณ พ.ศ. ๒๕๖๖ ให้มีความชัดเจนในการปฏิบัติมากขึ้น๒.๓ เพื่อให้มีการประสานและบูรณาการการทำงานกับหน่วยงานและการจำแนกรายละเอียดต่างๆ โครงการพัฒนา/กิจกรรมฯ ในแผนการดำเนินงาน ทำให้การติดตามและประเมินผลเมื่อสิ้นปีงบประมาณมีความสะดวกมากขึ้น และหวังเป็นอย่างยิ่งว่าแผนการดำเนินงานเทศบาลตำบลย่านดินแดง ประจำปีงบประมาณ พ.ศ. ๒๕๖๖ ฉบับนี้ จะสามารถใช้เป็นประโยชน์ต่อการดำเนินงานของเทศบาลตำบลย่านดินแดง และผู้ที่เกี่ยวข้องเป็นอย่างดี

โดยเทศบาลตำบลย่านดินแดง

สารบัญ

เรื่อง	หน้า
<u>ส่วนที่ ๑</u> ที่มาของแผนการดำเนินงาน	
๑. บทนำ	๑
๒. วัตถุประสงค์ของแผนการดำเนินงาน	๒
๓. ขั้นตอนการจัดทำแผนการดำเนินงาน	๒ – ๓
๔. ประโยชน์ของแผนการดำเนินงาน	๔
<u>ส่วนที่ ๒</u> บัญชีโครงการ/กิจกรรมฯ /ครุภัณฑ์	
๑. บัญชีสรุปโครงการ/กิจกรรมฯ/งบประมาณ (แบบ ผด. ๐๑)	๖
๒. บัญชีสรุปครุภัณฑ์/งบประมาณ (แบบ ผด. ๐๑/๑)	๗
๓. บัญชีโครงการ/กิจกรรมฯ/งบประมาณ (แบบ ผด. ๐๒)	๘ – ๒๓
๔. บัญชีครุภัณฑ์/งบประมาณ (แบบ ผด. ๐๒/๑)	๒๔ – ๕๙

****

.ส่วนที่ ๑

ที่มาของแผนการดำเนินงาน

๑. บทนำ

เนื่องด้วย เทศบาลตำบลย่านดินแดง จะต้องดำเนินการจัดทำแผนการดำเนินงาน ประจำปีงบประมาณ พ.ศ. ๒๕๖๖ ตามระเบียบกระทรวงมหาดไทยว่าด้วยการจัดทำแผนพัฒนาขององค์กรปกครองส่วนท้องถิ่น พ.ศ. ๒๕๔๘ และที่แก้ไขเพิ่มเติม(ฉบับที่ ๓) พ.ศ. ๒๕๖๑ ข้อ ๒๗ ประกอบกับหนังสือกระทรวงมหาดไทยที่ มท ๐๘๑๐.๓/ว ๖๐๘๖ ลงวันที่ ๑๙ สิงหาคม ๒๕๖๕ เรื่อง ซักซ้อมแนวทางปฏิบัติการใช้แผนพัฒนาท้องถิ่นขององค์ปกครองส่วนท้องถิ่นเพื่อจัดทำบริการสาธารณะหรือกิจกรรมบริการสาธารณะ โดยการจัดทำแผนการดำเนินงานขององค์กรปกครองส่วนท้องถิ่น ให้ดำเนินการตามแนวทางปฏิบัติการใช้แผนพัฒนาท้องถิ่นขององค์ปกครองส่วนท้องถิ่นเพื่อจัดทำบริการสาธารณะหรือกิจกรรมบริการสาธารณะ ข้อ ๑๐ การจัดทำแผนการดำเนินงาน และ ข้อ ๑๐.๒ ขั้นตอนจัดทำแผนการดำเนินงานประจำปี โดยนำโครงการพัฒนา/กิจกรรม/ครุภัณฑ์/วัสดุ/งานต่างๆ ขององค์กรปกครองส่วนท้องถิ่นที่จัดทำบริการสาธารณะหรือกิจกรรมบริการสาธารณะและของหน่วยงานส่วนกลาง ส่วนภูมิภาค รัฐวิสาหกิจและหน่วยงานอื่นๆ ที่ดำเนินการในพื้นที่ขององค์กรปกครองส่วนท้องถิ่น ให้องค์กรปกครองส่วนท้องถิ่นจัดทำเป็นแผนการดำเนินงานประจำปี ๑๐.๒.๑ ขั้นตอนการจัดทำแผนการดำเนินงานประจำปี ๑) คณะกรรมการสนับสนุนการจัดทำแผนพัฒนาท้องถิ่นรวบรวมแผนงานโครงการพัฒนาขององค์กรปกครองส่วนท้องถิ่น หน่วยราชการส่วนกลาง ส่วนภูมิภาค รัฐวิสาหกิจและหน่วยงานอื่นๆ ที่ดำเนินการในพื้นที่ขององค์กรปกครองส่วนท้องถิ่น แล้วจัดทำร่างแผนการดำเนินงาน เสนอคณะกรรมการพัฒนาท้องถิ่น ๒) คระกรรมการพัฒนาท้องถิ่นพิจารณาร่างแผนการดำเนินงาน แล้วเสนอผู้บริหารท้องถิ่นประกาศเป็นแผนการดำเนินงาน ทั้งนี้ ให้ปิดประกาศแผนการดำเนินงานภายในสิบห้าวันนับแต่วันประกาศ เพื่อให้ประชาชนในท้องถิ่นทราบโดยทั่วไปและต้องปิดประกาศไว้อย่างน้อยสามสิบวัน ๑.๒.๒ ระยะเวลาการจัดทำแผนการดำเนินงาน ๑) แผนการดำเนินงานให้จัดทำให้แล้วเสร็จภายในสามสิบวันนับแต่วันที่ประกาศใช้งบประมาณรายจ่ายประจำปี งบประมาณรายจ่ายเพิ่มเติม งบประมาณจากเงินสะสม หรือได้รับแจ้งแผนงานแลโครงการจากหน่วยงาน แผนการดำเนินงานให้จัดทำให้แล้วเสร็จภายในสามสิบวันนับแต่วันที่ประกาศใช้งบประมาณรายจ่ายประจำปี งบประมาณรายจ่ายเพิ่มเติม งบประมาณจากเงินสะสม หรือได้รับแจ้งแผนงานและโครงการจากส่วนกลาง ส่วนภูมิภาค รัฐวิสาหกิจและหน่วยงานอื่นๆ ที่ต้องดำเนินการในพื้นที่ขององค์กรปกครองสวนท้องถิ่นนั้น ๓) การขยายเวลาการจัดทำการดำเนินงานให้ถือปฏิบัติตามหนังสือกระทรวงมหาดไทย ที่ มท ๐๘๑๐.๓/ว ๑๒๓๙ ลงวันที่ ๒๑ กุมภาพันธ์ ๒๕๖๕ เรื่อง แนวทางปฏิบัติตามแผนพัฒนาขององค์กรปกครองส่วนท้องถิ่น โดยให้ปฏิบัติตามแนวทางการปฏิบัติตามแผนพัฒนาท้องถิ่นขององค์กรปกครองส่วนท้องถิ่นสำหรับแผนพัฒนาท้องถิ่น พ.ศ. ๒๕๖๑ – ๒๕๖๕ และแผนพัฒนาท้องถิ่น พ.ศ. ๒๕๖๖ – ๒๕๗๐ (หนังสือกระทรวงมหาดไทย ที่ มท ๐๘๑๐.๓/ว ๑๒๓๙ ลงวันที่ ๒๑ กุมภาพันธ์ ๒๕๖๕) ข้อ ๑๑. การใช้แผนพัฒนาท้องถิ่น ๑๑.๓ การจัดทำหรือทบทวนแผนพัฒนาท้องถิ่น การจัดทำแผนการดำเนินงาน การติดตามและประเมินแผลพัฒนาท้องถิ่น องค์กรปกครองส่วนท้องถิ่นไม่อาจดำเนินการตามห้วงระยะเวลาที่กำหนดไว้ให้ขอขยายเวลากับผู้มีอำนาจ สำหรับการจัดทำหรือทบทวนแผนพัฒนาท้องถิ่น การจัดทำแผนการดำเนินงาน และขอผ่อนผันกับผู้มีอำนาจสำหรับการติดตามและประเมินแผนพัฒนาท้องถิ่น

ภายใต้ระเบียบ...

ภายใต้ระเบียบและหนังสือดังกล่าว เทศบาลตำบลย่านดินแดงจึงได้ดำเนินการจัดทำแผนการดำเนินงาน ประจำปีงบประมาณ พ.ศ. ๒๕๖๖ ขึ้น เพื่อให้ทราบถึงรายละเอียดโครงการพัฒนา/กิจกรรม/ครุภัณฑ์/วัสดุ/งานต่างๆ ขององค์กรปกครองส่วนท้องถิ่นที่จัดทำบริการสาธารณะหรือกิจกรรมบริการสาธารณะและของหน่วยงานส่วนกลาง ส่วนภูมิภาค รัฐวิสาหกิจและหน่วยงานอื่นๆ ที่ดำเนินการในพื้นที่ขององค์กรปกครองส่วนท้องถิ่น ประจำปีงบประมาณนั้น และใช้เป็นแนวทางในการดำเนินงานในปีงบประมาณ พ.ศ. ๒๕๖๖ ของเทศบาลตำบลย่านดินแดงให้มีความชัดเจนในการปฏิบัติมากขึ้น มีการประสานและบูรณาการการทำงานกับหน่วยงานและการจำแนกรายละเอียดต่างๆ โครงการพัฒนา/กิจกรรมฯ ทำให้การติดตามและประเมินผลเมื่อสิ้นปีงบประมาณมีความสะดวกมากขึ้น โดยการจัดทำแผนการดำเนินงาน ประจำปีงบประมาณ พ.ศ. ๒๕๖๖ มีวัตถุประสงค์ดังนี้

๒. วัตถุประสงค์ของแผนการดำเนินงาน

๒.๑ เพื่อให้ทราบถึงรายละเอียดแผนงาน โครงการพัฒนา/กิจกรรมฯ ที่ดำเนินการจริงทั้งหมดในพื้นที่ขององค์กรปกครองส่วนท้องถิ่นประจำปีงบประมาณ

๒.๒ เพื่อใช้เป็นแนวทางในการดำเนินงานในปีงบประมาณ พ.ศ. ๒๕๖๖ ให้มีความชัดเจนในการปฏิบัติมากขึ้น

๒.๓ เพื่อให้มีการประสานและบูรณาการการทำงานกับหน่วยงานและการจำแนกรายละเอียดต่างๆ โครงการพัฒนา/กิจกรรมฯ ในแผนการดำเนินงาน ทำให้การติดตามและประเมินผลเมื่อสิ้นปีงบประมาณมีความสะดวกมากขึ้น

๓. ขั้นตอนการจัดทำแผนการดำเนินงาน

๓.๑ คณะกรรมการสนับสนุนการจัดทำแผนพัฒนาท้องถิ่นรวบรวมแผนงานโครงการพัฒนาขององค์กรปกครองส่วนท้องถิ่น หน่วยราชการส่วนกลาง ส่วนภูมิภาค รัฐวิสาหกิจและหน่วยงานอื่นๆ ที่ดำเนินการในพื้นที่ขององค์กรปกครองส่วนท้องถิ่น แล้วจัดทำร่างแผนการดำเนินงาน เสนอคณะกรรมการพัฒนาท้องถิ่น

๓.๒ คณะกรรมการพัฒนาท้องถิ่นพิจารณาร่างแผนการดำเนินงาน แล้วเสนอผู้บริหารท้องถิ่นประกาศเป็นแผนการดำเนินงาน ทั้งนี้ ให้ปิดประกาศแผนการดำเนินงานภายในสิบห้าวันนับแต่วันประกาศ เพื่อให้ประชาชนในท้องถิ่นทราบโดยทั่วไปและต้องปิดประกาศไว้อย่างน้อยสามสิบวัน

๓.๓ การขยายเวลาการจัดทำการดำเนินงานให้ขอขยายเวลากับผู้มีอำนาจ โดยถือปฏิบัติตามหนังสือกระทรวงมหาดไทย ที่ มท ๐๘๑๐.๓/ว ๑๒๓๙ ลงวันที่ ๒๑ กุมภาพันธ์ ๒๕๖๕ เรื่อง แนวทางปฏิบัติตามแผนพัฒนาขององค์กรปกครองส่วนท้องถิ่น โดยให้ปฏิบัติตามแนวทางการปฏิบัติตามแผนพัฒนาท้องถิ่นขององค์กรปกครองส่วนท้องถิ่นสำหรับแผนพัฒนาท้องถิ่น พ.ศ. ๒๕๖๑ – ๒๕๖๕ และแผนพัฒนาท้องถิ่น พ.ศ. ๒๕๖๖ – ๒๕๗๐ (หนังสือกระทรวงมหาดไทย ที่ มท ๐๘๑๐.๓/ว ๑๒๓๙ ลงวันที่ ๒๑ กุมภาพันธ์ ๒๕๖๕)

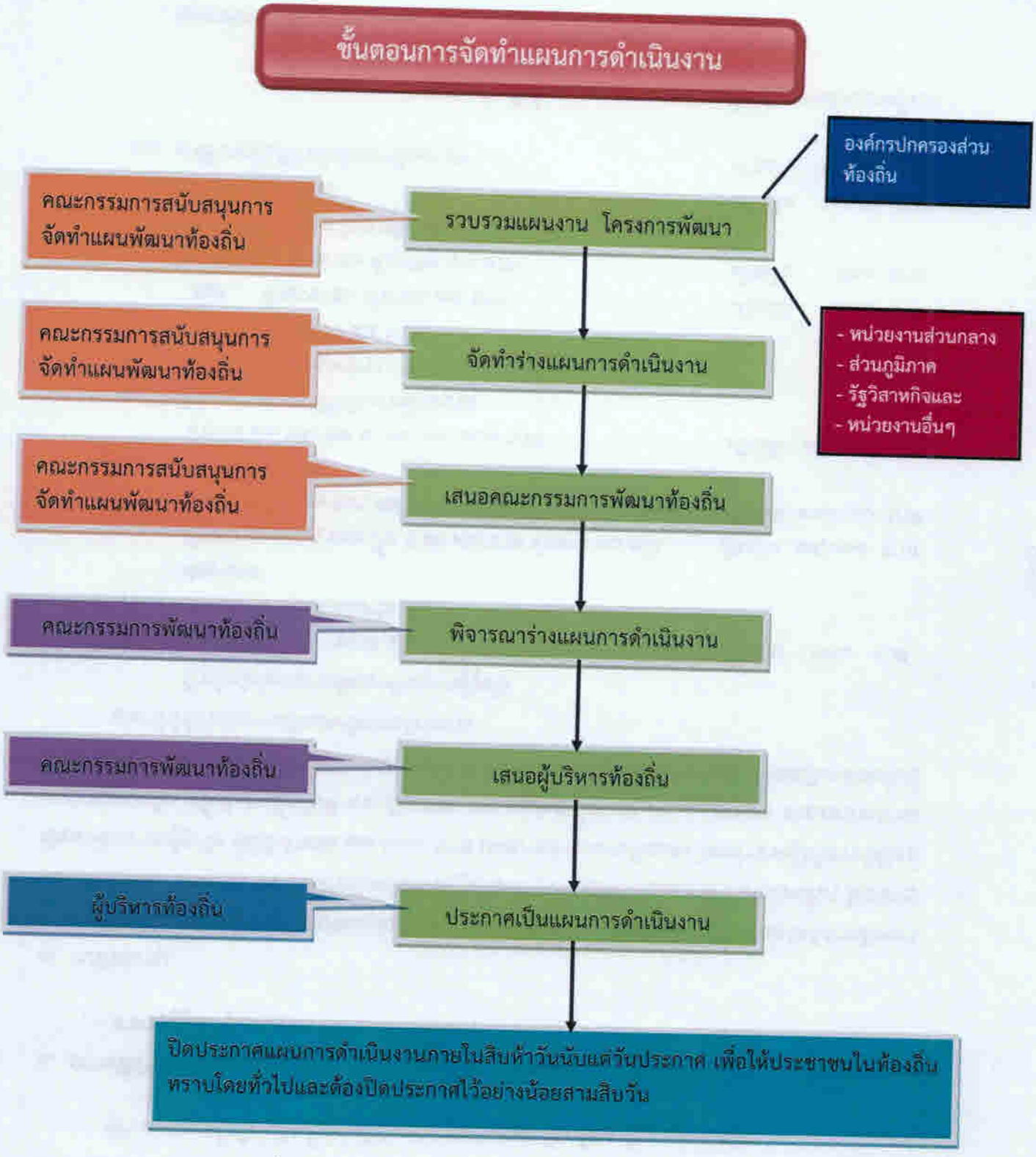

แผนภูมิ : แสดงขั้นตอนการจัดทำแผนการดำเนินงาน ประจำปีงบประมาณ พ.ศ. ๒๕๖๖

/๔. ประโยชน์...

๔. ประโยชน์ของแผนการดำเนินงาน

๔.๑ ทำให้แนวทางในการดำเนินงานในปีงบประมาณขององค์กรปกครองส่วนท้องถิ่น มีความชัดเจนในการปฏิบัติมาขึ้นทำให้แนวทางในการดำเนินงานในปีงบประมาณมีความชัดเจนในการปฏิบัติมากขึ้น

๔.๒ ทำให้การใช้จ่ายงบประมาณเป็นไปอย่างมีประสิทธิภาพ

๔.๓ ใช้เป็นเครื่องมือในการติดตามการดำเนินงานและการประเมินผลทำให้การติดตามและประเมินผลเมื่อสิ้นปีมีความสะดวก รวดเร็วมากยิ่งขึ้น

๔.๔ ใช้เป็นเครื่องมือสำคัญในการบริหารงานของผู้บริหารท้องถิ่นเพื่อควบคุมการดำเนินงานให้เป็นไปอย่างเหมาะสมและมีประสิทธิภาพ

****

ส่วนที่ ๒

บัญชีสรุปโครงการ

ผด.๐๑

แบบ ผด. ๐๑

บัญชีสรุปโครงการ/กิจกรรมฯ/งบประมาณ
แผนการดำเนินงาน ประจำปีงบประมาณ พ.ศ. ๒๕๖๖
ของเทศบาลตำบลย่านดินแดง

ยุทธศาสตร์/แผนงาน	จำนวนโครงการที่ดำเนินการ	คิดเป็นร้อยละของโครงการทั้งหมด	จำนวนงบประมาณ	คิดเป็นร้อยละของงบประมาณทั้งหมด	หน่วยงานรับผิดชอบหลัก
๑. แผนงานบริหารงานทั่วไป	๑๓	๒๗.๖๖	๓๑๐,๐๐๐	๕.๓๔	สำนักปลัด/กองคลัง
๒. แผนงานการศึกษา	๖	๑๒.๗๗	๒,๙๗๒,๒๔๐	๕๑.๑๖	สำนักปลัด(งานการศึกษา)
๓. แผนงานสาธารณสุข	๑๑	๒๓.๔๐	๑๔๒,๐๐๐	๒.๔๕	กองสาธารณสุขฯ
๔. แผนงานการศาสนา วัฒนธรรมและนันทนาการ	๘	๑๗.๐๒	๔๒๐,๐๐๐	๗.๒๓	สำนักปลัด(งานการศึกษา)
๕. แผนงานสังคมสงเคราะห์	๓	๖.๓๘	๑๑๐,๐๐๐	๑.๘๙	สำนักปลัด(งานสวัสดิการฯ)
๖. แผนงานอุตสาหกรรมและการโยธา	๒	๔.๒๖	๑,๗๒๕,๐๐๐	๒๙.๖๙	กองสาธารณสุขฯ
๗. แผนงานการรักษาความสงบภายใน	๔	๘.๕๑	๑๓๐,๐๐๐	๒.๒๔	สำนักปลัด(งานป้องกันฯ)
รวมทั้งสิ้น	**๔๗**	**๑๐๐.๐๐**	**๕,๘๐๙,๒๔๐**	**๑๐๐.๐๐**	

ผด.๐๑/๑

แบบ ผด.๐๑/๑

สรุปบัญชีครุภัณฑ์/งบประมาณ
แผนการดำเนินงาน ประจำปีงบประมาณ พ.ศ. ๒๕๖๖
ของเทศบาลตำบลย่านดินแดง

ยุทธศาสตร์/แผนงาน	จำนวนโครงการที่ดำเนินการ	คิดเป็นร้อยละของโครงการทั้งหมด	จำนวนงบประมาณ	คิดเป็นร้อยละของงบประมาณทั้งหมด	หน่วยงานรับผิดชอบหลัก
๑. แผนงานบริหารงานทั่วไป	๘	๔๒.๑๑	๑๒๖,๙๐๐	๑๕.๒๑	สำนักปลัด/กองคลัง
๒. แผนงานสาธารณสุข	๔	๒๑.๐๕	๑๒๑,๓๐๐	๑๔.๕๔	กองสาธารณสุขฯ
๓. แผนงานการศาสนา วัฒนธรรมและนันทนาการ	๑	๕.๒๖	๔๕๐,๐๐๐	๕๓.๙๕	สำนักปลัด(งานการศึกษา)
๔. แผนงานเคหะและชุมชน	๑	๕.๒๖	๕๐,๐๐๐	๕.๙๙	กองสาธารณสุขฯ
๕. แผนงานการรักษาความสงบภายใน	๕	๒๖.๓๒	๘๖,๐๐๐	๑๐.๓๑	สำนักปลัด(งานป้องกันฯ)
รวมทั้งสิ้น	**๑๙**	**๑๐๐.๐๐**	**๘๓๔,๒๐๐**	**๑๐๐.๐๐**	

ผด.๐๒

แบบ ผด. ๐๒

บัญชีโครงการพัฒนา/กิจกรรม/ครุภัณฑ์/วัสดุ/งานต่างๆ ที่จัดทำบริการสาธารณะหรือกิจกรรมบริการสาธารณะ
แผนการดำเนินงาน ประจำปีงบประมาณ พ.ศ. ๒๕๖๖
เทศบาลตำบลย่านดินแดง อำเภอพระแสง จังหวัดสุราษฎร์ธานี
****

ก. ยุทธศาสตร์จังหวัดที่ ๔ การพัฒนาสังคมปลอดภัย คุณภาพชีวิตที่ดีและมีศักยภาพในการแข่งขัน
ข. ยุทธศาสตร์การพัฒนาขององค์กรปกครองส่วนท้องถิ่นในเขตจังหวัดสุราษฎร์ธานี ที่ ๖. ด้านการบริหารจัดการท้องถิ่นที่ดีตามหลักธรรมาภิบาล
๖. ยุทธศาสตร์การพัฒนาด้านประสิทธิภาพด้านการเมืองการบริหาร
แผนงานบริหารงานทั่วไป ; งานบริหารทั่วไป

ลำดับที่	แผนงาน/โครงการ/กิจกรรมฯ	รายละเอียดที่เกิดขึ้นจากแผนงาน/โครงการ/กิจกรรมฯ	งบประมาณ (บาท)	สถานที่ดำเนินการ	หน่วยงานรับผิดชอบหลัก	ประจำปีงบประมาณ พ.ศ. ๒๕๖๖											
						พ.ศ. ๒๕๖๕			พ.ศ. ๒๕๖๖								
						ต.ค.	พ.ย.	ธ.ค.	ม.ค.	ก.พ.	มี.ค.	เม.ย.	พ.ค.	มิ.ย.	ก.ค.	ส.ค.	ก.ย.
๑	โครงการจัดการเลือกตั้งและเลือกตั้งซ่อมของสมาชิกและผู้บริหารเทศบาลตำบลย่านดินแดง	เพื่อจ่ายเป็นค่าตอบแทนและค่าใช้จ่ายในการเลือกตั้งฯลฯ และดำเนินการจัดการเลือกตั้ง/เลือกตั้งซ่อมผู้บริหารและสมาชิกสภาท้องถิ่น	๑๐,๐๐๐	เทศบาลตำบลย่านดินแดง	สำนักปลัด												
๒	โครงการจัดกิจกรรมวันเทศบาล	เพื่อจัดกิจกรรมวันเทศบาลในวันที่ ๒๔ เม.ย. ของทุกปี	๕,๐๐๐	เทศบาลตำบลย่านดินแดง	สำนักปลัด												
๓	โครงการจัดงานวันเฉลิมพระชนม์พรรษาพระบาทสมเด็จพระปรเมนทรรามาธิบดีศรีสินทรมหาวชิราลงกรณพระวชิรเกล้าเจ้าอยู่หัว	เพื่อจ่ายเป็นค่าจัดกิจกรรมในวันที่ ๒๘ ก.ค.ของทุกปี	๑๐,๐๐๐	เทศบาลตำบลย่านดินแดง	สำนักปลัด												

แบบ ผด. ๐๒

บัญชีโครงการพัฒนา/กิจกรรม/ครุภัณฑ์/วัสดุ/งานต่างๆ ที่จัดทำบริการสาธารณะหรือกิจกรรมบริการสาธารณะ
แผนการดำเนินงาน ประจำปีงบประมาณ พ.ศ. ๒๕๖๖
เทศบาลตำบลย่านดินแดง อำเภอพระแสง จังหวัดสุราษฎร์ธานี
****

ก. ยุทธศาสตร์จังหวัดที่ ๔ การพัฒนาสังคมปลอดภัย คุณภาพชีวิตที่ดีและมีศักยภาพในการแข่งขัน
ข. ยุทธศาสตร์การพัฒนาขององค์กรปกครองส่วนท้องถิ่นในเขตจังหวัดสุราษฎร์ธานี ที่ ๖. ด้านการบริหารจัดการท้องถิ่นที่ดีตามหลักธรรมาภิบาล
๖. ยุทธศาสตร์การพัฒนาด้านประสิทธิภาพด้านการเมืองการบริหาร
แผนงานบริหารงานทั่วไป ; งานบริหารทั่วไป

ลำดับที่	แผนงาน/โครงการ/กิจกรรมฯ	รายละเอียดที่เกิดขึ้นจากแผนงาน/โครงการ/กิจกรรมฯ	งบประมาณ (บาท)	สถานที่ดำเนินการ	หน่วยงานรับผิดชอบหลัก	ประจำปีงบประมาณ พ.ศ. ๒๕๖๖											
						พ.ศ. ๒๕๖๕			พ.ศ. ๒๕๖๖								
						ต.ค.	พ.ย.	ธ.ค.	ม.ค.	ก.พ.	มี.ค.	เม.ย	พ.ค.	มิ.ย.	ก.ค.	ส.ค.	ก.ย.
๔	โครงการจัดงานวันเฉลิมพระชนม์พรรษาสมเด็จพระนางเจ้าสุทิดา พัชรสุธาพิมลลักษณพระบรมราชินี	เพื่อจ่ายเป็นจัดกิจกรรมถวายความจงรักภักดีในวันที่ ๓ มิ.ย. ของทุกปี	๑๐,๐๐๐	เทศบาลตำบลย่านดินแดง	สำนักปลัด												
๕	โครงการจัดกิจกรรมวันพ่อแห่งชาติ	เพื่อจัดกิจกรรมวันพ่อแห่งชาติ เพื่อถวายความจงรักภักดี	๑๐,๐๐๐	เทศบาลตำบลย่านดินแดง	สำนักปลัด												
๖	โครงการจัดงานวันแม่แห่งชาติ	เพื่อจัดกิจกรรมวันแม่แห่งชาติ เพื่อถวายความจงรักภักดี	๑๐,๐๐๐	เทศบาลตำบลย่านดินแดง	สำนักปลัด												

แบบ ผด. ๐๒

บัญชีโครงการพัฒนา/กิจกรรม/ครุภัณฑ์/วัสดุ/งานต่างๆ ที่จัดทำบริการสาธารณะหรือกิจกรรมบริการสาธารณะ
แผนการดำเนินงาน ประจำปีงบประมาณ พ.ศ. ๒๕๖๖
เทศบาลตำบลย่านดินแดง อำเภอพระแสง จังหวัดสุราษฎร์ธานี
****

ก. ยุทธศาสตร์จังหวัดที่ ๔ การพัฒนาสังคมปลอดภัย คุณภาพชีวิตที่ดีและมีศักยภาพในการแข่งขัน
ข. ยุทธศาสตร์การพัฒนาขององค์กรปกครองส่วนท้องถิ่นในเขตจังหวัดสุราษฎร์ธานี ที่ ๖. ด้านการบริหารจัดการท้องถิ่นที่ดีตามหลักธรรมาภิบาล
๖. ยุทธศาสตร์การพัฒนาด้านประสิทธิภาพด้านการเมืองการบริหาร
แผนงานบริหารงานทั่วไป ; งานบริหารทั่วไป

ลำดับที่	แผนงาน/โครงการ/กิจกรรมฯ	รายละเอียดที่เกิดขึ้นจากแผนงาน/โครงการ/กิจกรรมฯ	งบประมาณ (บาท)	สถานที่ดำเนินการ	หน่วยงานรับผิดชอบหลัก	ประจำปีงบประมาณ พ.ศ. ๒๕๖๖											
						พ.ศ. ๒๕๖๕			พ.ศ. ๒๕๖๖								
						ต.ค.	พ.ย.	ธ.ค.	ม.ค.	ก.พ.	มี.ค.	เม.ย.	พ.ค.	มิ.ย.	ก.ค.	ส.ค.	ก.ย.
๗	โครงการจัดนิทรรศการมหกรรมพระแสงรำลึก	เพื่อจ่ายเป็นค่าใช้จ่ายในการร่วมจัดงานจัดนิทรรศการงานมหกรรมพระแสงรำลึก	๒๐,๐๐๐	เทศบาลตำบลย่านดินแดง	สำนักปลัด												
๘	โครงการพัฒนาศักยภาพบุคลากรของเทศบาลตำบลย่านดินแดง	เพื่อพัฒนาบุคลากรของเทศบาลให้มีความรู้ วิสัยทัศน์และศักยภาพเพิ่มขึ้น	๑๐๐,๐๐๐	เทศบาลตำบลย่านดินแดง	สำนักปลัด												
๙	โครงการอบรมเพื่อพัฒนาคุณธรรมจริยธรรมแก่บุคลากรในหน่วยงาน	เพื่อพัฒนาบุคลากรในหน่วยงานในด้านคุณธรรมและจริยธรรม	๕๐,๐๐๐	เทศบาลตำบลย่านดินแดง	สำนักปลัด												

แบบ ผด. ๐๒

บัญชีโครงการพัฒนา/กิจกรรม/ครุภัณฑ์/วัสดุ/งานต่างๆ ที่จัดทำบริการสาธารณะหรือกิจกรรมบริการสาธารณะ
แผนการดำเนินงาน ประจำปีงบประมาณ พ.ศ. ๒๕๖๖
เทศบาลตำบลย่านดินแดง อำเภอพระแสง จังหวัดสุราษฎร์ธานี
****

ก. ยุทธศาสตร์จังหวัดที่ ๔ การพัฒนาสังคมปลอดภัย คุณภาพชีวิตที่ดีและมีศักยภาพในการแข่งขัน
ข. ยุทธศาสตร์การพัฒนาขององค์กรปกครองส่วนท้องถิ่นในเขตจังหวัดสุราษฎร์ธานี ที่ ๖. ด้านการบริหารจัดการท้องถิ่นที่ดีตามหลักธรรมาภิบาล
๖. ยุทธศาสตร์การพัฒนาด้านประสิทธิภาพด้านการเมืองการบริหาร
แผนงานบริหารงานทั่วไป ; งานบริหารทั่วไป

ลำดับที่	แผนงาน/โครงการ/กิจกรรมฯ	รายละเอียดที่เกิดขึ้นจากแผนงาน/โครงการ/กิจกรรมฯ	งบประมาณ (บาท)	สถานที่ดำเนินการ	หน่วยงานรับผิดชอบหลัก	ประจำปีงบประมาณ พ.ศ. ๒๕๖๖											
						พ.ศ. ๒๕๖๕			พ.ศ. ๒๕๖๖								
						ต.ค.	พ.ย.	ธ.ค.	ม.ค.	ก.พ.	มี.ค.	เม.ย	พ.ค.	มิ.ย.	ก.ค.	ส.ค.	ก.ย.
๑๐	โครงการอุดหนุนศูนย์ปฏิบัติการร่วมในการช่วยเหลือประชาชนของ อปท. อำเภอพระแสง	เพื่ออุดหนุนการดำเนินงานการจัดตั้งศูนย์ปฏิบัติการร่วมในการช่วยเหลือประชาชนของ อปท. อำเภอพระแสง	๒๕,๐๐๐	เทศบาลตำบลย่านดินแดง	สำนักปลัด												
๑๑	โครงการจัดทำแผนยุทธศาสตร์แผนพัฒนาท้องถิ่นและแผนดำเนินงาน	เพื่อจัดทำแผนพัฒนาต่าง ๆ ตามระเบียบฯ	๕,๐๐๐	เทศบาลตำบลย่านดินแดง	สำนักปลัด												

แบบ ผด. ๐๒

บัญชีโครงการพัฒนา/กิจกรรม/ครุภัณฑ์/วัสดุ/งานต่างๆ ที่จัดทำบริการสาธารณะหรือกิจกรรมบริการสาธารณะ
แผนการดำเนินงาน ประจำปีงบประมาณ พ.ศ. ๒๕๖๖
เทศบาลตำบลย่านดินแดง อำเภอพระแสง จังหวัดสุราษฎร์ธานี
****

ก. ยุทธศาสตร์จังหวัดที่ ๔ การพัฒนาสังคมปลอดภัย คุณภาพชีวิตที่ดีและมีศักยภาพในการแข่งขัน
ข. ยุทธศาสตร์การพัฒนาขององค์กรปกครองส่วนท้องถิ่นในเขตจังหวัดสุราษฎร์ธานี ที่ ๖. ด้านการบริหารจัดการท้องถิ่นที่ดีตามหลักธรรมาภิบาล
๖. ยุทธศาสตร์การพัฒนาด้านประสิทธิภาพด้านการเมืองการบริหาร
แผนงานการรักษาความสงบภายใน

ลำดับที่	แผนงาน/โครงการ/กิจกรรมฯ	รายละเอียดที่เกิดขึ้นจากแผนงาน/โครงการ/กิจกรรมฯ	งบประมาณ (บาท)	สถานที่ดำเนินการ	หน่วยงานรับผิดชอบหลัก	ประจำปีงบประมาณ พ.ศ. ๒๕๖๖											
						พ.ศ. ๒๕๖๕			พ.ศ. ๒๕๖๖								
						ต.ค.	พ.ย.	ธ.ค.	ม.ค.	ก.พ.	มี.ค.	เม.ย	พ.ค.	มิ.ย.	ก.ค.	ส.ค.	ก.ย.
๑	โครงการซ้อมแผนป้องกันและบรรเทาสาธารณภัย	เพื่อดำเนินการฝึกซ้อมการป้องกันภัยฯตามแผนฯที่วางไว้	๓๐,๐๐๐	เทศบาลตำบลย่านดินแดง	สำนักปลัด												
๒	โครงการป้องกันและลดอุบัติเหตุทางถนนในช่วงเทศกาล	เพื่อจัดกิจกรรมป้องกันและลดอุบัติเหตุในช่วงเทศกาล	๓๐,๐๐๐	เทศบาลตำบลย่านดินแดง	สำนักปลัด												
๓	โครงการฝึกอบรมและฝึกทบทวน อปพร. ประจำเทศบาลตำบลย่านดินแดง	เพื่อดำเนินการฝึกอบรมและฝึกทบทวน อปพร.เทศบาล ปีละ ๑ ครั้ง	๒๐,๐๐๐	เทศบาลตำบลย่านดินแดง	สำนักปลัด												

แบบ ผด. ๐๒

บัญชีโครงการพัฒนา/กิจกรรม/ครุภัณฑ์/วัสดุ/งานต่างๆ ที่จัดทำบริการสาธารณะหรือกิจกรรมบริการสาธารณะ
แผนการดำเนินงาน ประจำปีงบประมาณ พ.ศ. ๒๕๖๖
เทศบาลตำบลย่านดินแดง อำเภอพระแสง จังหวัดสุราษฎร์ธานี
****

ก. ยุทธศาสตร์จังหวัดที่ ๔ การพัฒนาสังคมปลอดภัย คุณภาพชีวิตที่ดีและมีศักยภาพในการแข่งขัน
ข. ยุทธศาสตร์การพัฒนาขององค์กรปกครองส่วนท้องถิ่นในเขตจังหวัดสุราษฎร์ธานี ที่ ๖. ด้านการบริหารจัดการท้องถิ่นที่ดีตามหลักธรรมาภิบาล
๖. ยุทธศาสตร์การพัฒนาด้านประสิทธิภาพด้านการเมืองการบริหาร
แผนงานการรักษาความสงบภายใน

ลำดับที่	แผนงาน/โครงการ/กิจกรรมฯ	รายละเอียดที่เกิดขึ้นจากแผนงาน/โครงการ/กิจกรรมฯ	งบประมาณ (บาท)	สถานที่ดำเนินการ	หน่วยงานรับผิดชอบหลัก	ประจำปีงบประมาณ พ.ศ. ๒๕๖๖											
						พ.ศ. ๒๕๖๕			พ.ศ. ๒๕๖๖								
						ต.ค.	พ.ย.	ธ.ค.	ม.ค.	ก.พ.	มี.ค.	เม.ย.	พ.ค.	มิ.ย.	ก.ค.	ส.ค.	ก.ย.
๔	โครงการฝึกอบรมทบทวนจิตอาสาภัยพิบัติประจำเทศบาลตำบลย่านดินแดง	เพื่อจัดกิจกรรมให้ประชาชนเข้ารับการอบรมของเทศบาลตำบลย่านดินแดง จำนวน ๕๐ ราย และผู้สังเกตการณ์จำนวน ๑๐ ราย	๕๐,๐๐๐	เทศบาลตำบลย่านดินแดง	สำนักปลัด												

แบบ ผด. ๐๒

บัญชีโครงการพัฒนา/กิจกรรม/ครุภัณฑ์/วัสดุ/งานต่างๆ ที่จัดทำบริการสาธารณะหรือกิจกรรมบริการสาธารณะ
แผนการดำเนินงาน ประจำปีงบประมาณ พ.ศ. ๒๕๖๖
เทศบาลตำบลย่านดินแดง อำเภอพระแสง จังหวัดสุราษฎร์ธานี
****

ก. ยุทธศาสตร์จังหวัดที่ ๔ พัฒนาทรัพยากรมนุษย์และคุณภาพชีวิตเพื่อให้ความสมบูรณ์เพื่อสังคมน่าอยู่
ข. ยุทธศาสตร์การพัฒนาขององค์กรปกครองส่วนท้องถิ่นในเขตจังหวัดสุราษฎร์ธานี ที่ ๓.ด้านการศึกษา ๔.ด้านศาสนา ศิลปวัฒนธรรม จารีตประเพณี และภูมิปัญญาท้องถิ่น
๕. ยุทธศาสตร์การพัฒนาด้านการศึกษา กีฬา และนันทนาการ
แผนงานการศึกษา

ลำดับที่	แผนงาน/โครงการ/กิจกรรมฯ	รายละเอียดที่เกิดขึ้นจากแผนงาน/โครงการ/กิจกรรมฯ	งบประมาณ (บาท)	สถานที่ดำเนินการ	หน่วยงานรับผิดชอบหลัก	ประจำปีงบประมาณ พ.ศ. ๒๕๖๖											
						พ.ศ. ๒๕๖๕			พ.ศ. ๒๕๖๖								
						ต.ค.	พ.ย.	ธ.ค.	ม.ค.	ก.พ.	มี.ค.	เม.ย	พ.ค.	มิ.ย.	ก.ค.	ส.ค.	ก.ย.
๑	โครงการจัดงานวันเด็กแห่งชาติ	เพื่อจัดกิจกรรมสำหรับเด็กในวันเสาร์ที่ ๒ ของเดือนมกราคมของทุกปี	๕๐,๐๐๐	เทศบาลตำบลย่านดินแดง	สำนักปลัด												
๒	โครงการรณรงค์ป้องกันยาเสพติดในสถานศึกษา	เพื่อจัดกิจกรรมป้องกันเฝ้าระวังยาเสพติดในสถานศึกษา	๖,๐๐๐	เทศบาลตำบลย่านดินแดง	สำนักปลัด												
๓	โครงการพัฒนาความสามารถทางวิชาการของนักเรียน	เพื่อให้นักเรียนมีความสามารถทางวิชาการสามารถแข่งขันกับภายนอกได้	๒๐,๐๐๐	เทศบาลตำบลย่านดินแดง	สำนักปลัด												
๔	โครงการสนับสนุนค่าใช้จ่ายการบริหารสถานศึกษา	เพื่อการบริหารจัดการเงินอุดหนุนที่ได้รับจัดสรร	๖๕๔,๖๔๐	เทศบาลตำบลย่านดินแดง	สำนักปลัด												

แบบ ผด. ๐๒

บัญชีโครงการพัฒนา/กิจกรรม/ครุภัณฑ์/วัสดุ/งานต่างๆ ที่จัดทำบริการสาธารณะหรือกิจกรรมบริการสาธารณะ
แผนการดำเนินงาน ประจำปีงบประมาณ พ.ศ. ๒๕๖๖
เทศบาลตำบลย่านดินแดง อำเภอพระแสง จังหวัดสุราษฎร์ธานี
****

ก. ยุทธศาสตร์จังหวัดที่ ๔ พัฒนาทรัพยากรมนุษย์และคุณภาพชีวิตเพื่อให้ความสมบูรณ์เพื่อสังคมน่าอยู่
ข. ยุทธศาสตร์การพัฒนาขององค์กรปกครองส่วนท้องถิ่นในเขตจังหวัดสุราษฎร์ธานี ที่ ๓.ด้านการศึกษา ๔.ด้านศาสนา ศิลปวัฒนธรรม จารีตประเพณี และภูมิปัญญาท้องถิ่น
๕. ยุทธศาสตร์การพัฒนาด้านการศึกษา กีฬา และนันทนาการ
แผนงานการศึกษา

ลำดับที่	แผนงาน/โครงการ/กิจกรรมฯ	รายละเอียดที่เกิดขึ้นจากแผนงาน/โครงการ/กิจกรรมฯ	งบประมาณ (บาท)	สถานที่ดำเนินการ	หน่วยงานรับผิดชอบหลัก	ประจำปีงบประมาณ พ.ศ. ๒๕๖๖											
						พ.ศ. ๒๕๖๕			พ.ศ. ๒๕๖๖								
						ต.ค.	พ.ย.	ธ.ค.	ม.ค.	ก.พ.	มี.ค.	เม.ย.	พ.ค.	มิ.ย.	ก.ค.	ส.ค.	ก.ย.
๕	โครงการปรับปรุง/ซ่อมแซมอาคารเรียนและอาคารประกอบ	เพื่อให้มีอาคารเรียนและอาคารประกอบที่สามารถใช้งานได้อย่างมีประสิทธิภาพ	๑๕๐,๐๐๐	เทศบาลตำบลย่านดินแดง	สำนักปลัด												
๖	โครงการอุดหนุนกองทุนอาหารกลางวันโรงเรียนบ้านย่านดินแดง	เพื่อจ่ายเป็นค่าใช้จ่ายอุดหนุนอาหารกลางวันให้แก่นักเรียนโรงเรียนบ้านย่านดินแดง	๒,๐๙๑,๖๐๐	เทศบาลตำบลย่านดินแดง	สำนักปลัด												

แบบ ผด. ๐๒

บัญชีโครงการพัฒนา/กิจกรรม/ครุภัณฑ์/วัสดุ/งานต่างๆ ที่จัดทำบริการสาธารณะหรือกิจกรรมบริการสาธารณะ
แผนการดำเนินงาน ประจำปีงบประมาณ พ.ศ. ๒๕๖๖
เทศบาลตำบลย่านดินแดง อำเภอพระแสง จังหวัดสุราษฎร์ธานี
****

ก. ยุทธศาสตร์จังหวัดที่ ๔ พัฒนาทรัพยากรมนุษย์และคุณภาพชีวิตเพื่อให้ความสมบูรณ์เพื่อสังคมน่าอยู่
ข. ยุทธศาสตร์การพัฒนาขององค์กรปกครองส่วนท้องถิ่นในเขตจังหวัดสุราษฎร์ธานี ที่ ๓.ด้านการศึกษา ๔.ด้านศาสนา ศิลปวัฒนธรรม จารีตประเพณี และภูมิปัญญาท้องถิ่น
๕. ยุทธศาสตร์การพัฒนาด้านการศึกษา กีฬา และนันทนาการ
แผนงานการศาสนา วัฒนธรรม และนันทนาการ

ลำดับที่	แผนงาน/โครงการ/กิจกรรมฯ	รายละเอียดที่เกิดขึ้นจากแผนงาน/โครงการ/กิจกรรมฯ	งบประมาณ (บาท)	สถานที่ดำเนินการ	หน่วยงานรับผิดชอบหลัก	ประจำปีงบประมาณ พ.ศ. ๒๕๖๖											
						พ.ศ. ๒๕๖๕			พ.ศ. ๒๕๖๖								
						ต.ค.	พ.ย.	ธ.ค.	ม.ค.	ก.พ.	มี.ค.	เม.ย	พ.ค.	มิ.ย.	ก.ค.	ส.ค.	ก.ย.
๑	โครงการแข่งขันกีฬาชุมชนสัมพันธ์ เทศบาลตำบลย่านดินแดง	เพื่อส่งเสริมการเล่นกีฬาแก่เยาวชนและประชาชน ทั้ง ๒ ชุมชน	๕๐,๐๐๐	เทศบาลตำบลย่านดินแดง	สำนักปลัด												
๒	โครงการแข่งขันกีฬาฟุตซอลต้านยาเสพติดพระแสงฟุตซอลคัพ	เพื่อจัดการแข่งขันกีฬาฟุตซอล ปีละ ๑ ครั้ง	๗๐,๐๐๐	เทศบาลตำบลย่านดินแดง	สำนักปลัด												
๓	โครงการแข่งขันเรือพาย	จัดกิจกรรมแข่งขันเรือพาย	๗๐,๐๐๐	เทศบาลตำบลย่านดินแดง	สำนักปลัด												
๔	โครงการจัดส่งนักกีฬาเข้าร่วมแข่งขันกับหน่วยงานต่าง ๆ	เพื่อจ่ายเป็นค่าใช้จ่ายในการส่งนักกีฬาเข้าร่วมแข่งขันกับหน่วยงานต่าง ๆ	๓๐,๐๐๐	เทศบาลตำบลย่านดินแดง	สำนักปลัด												

แบบ ผด. ๐๒

บัญชีโครงการพัฒนา/กิจกรรม/ครุภัณฑ์/วัสดุ/งานต่างๆ ที่จัดทำบริการสาธารณะหรือกิจกรรมบริการสาธารณะ
แผนการดำเนินงาน ประจำปีงบประมาณ พ.ศ. ๒๕๖๖
เทศบาลตำบลย่านดินแดง อำเภอพระแสง จังหวัดสุราษฎร์ธานี
****

ก. ยุทธศาสตร์จังหวัดที่ ๔ พัฒนาทรัพยากรมนุษย์และคุณภาพชีวิตเพื่อให้ความสมบูรณ์เพื่อสังคมน่าอยู่
ข. ยุทธศาสตร์การพัฒนาขององค์กรปกครองส่วนท้องถิ่นในเขตจังหวัดสุราษฎร์ธานี ที่ ๓.ด้านการศึกษา ๔.ด้านศาสนา ศิลปวัฒนธรรม จารีตประเพณี และภูมิปัญญาท้องถิ่น
๕. ยุทธศาสตร์การพัฒนาด้านการศึกษา กีฬา และนันทนาการ
แผนงานการศาสนา วัฒนธรรม และนันทนาการ

ลำดับที่	แผนงาน/โครงการ/กิจกรรมฯ	รายละเอียดที่เกิดขึ้นจากแผนงาน/โครงการ/กิจกรรมฯ	งบประมาณ (บาท)	สถานที่ดำเนินการ	หน่วยงานรับผิดชอบหลัก	ประจำปีงบประมาณ พ.ศ. ๒๕๖๖											
						พ.ศ. ๒๕๖๕			พ.ศ. ๒๕๖๖								
						ต.ค.	พ.ย.	ธ.ค.	ม.ค.	ก.พ.	มี.ค.	เม.ย	พ.ค.	มิ.ย.	ก.ค.	ส.ค.	ก.ย.
๕	โครงการจัดงานประเพณีเดือนสิบ	เพื่อจัดประเพณีเดือนสิบแห่กระจาดปีละ ๑ ครั้ง	๒๕,๐๐๐	เทศบาลตำบลย่านดินแดง	สำนักปลัด												
๖	โครงการจัดงานประเพณีสงกรานต์	เพื่อจัดงานประเพณีสงกรานต์ปีละ ๑ ครั้ง	๑๐,๐๐๐	เทศบาลตำบลย่านดินแดง	สำนักปลัด												
๗	โครงการจัดงานประเพณีแห่เทียนพรรษา	เพื่อจัดงานประเพณีแห่เทียนพรรษาปีละ ๑ ครั้ง	๑๕,๐๐๐	เทศบาลตำบลย่านดินแดง	สำนักปลัด												
๘	โครงการจัดงานประเพณีลอยกระทง	เพื่อจัดงานประเพณีลอยกระทงปีละ ๑ ครั้ง	๑๕๐,๐๐๐	เทศบาลตำบลย่านดินแดง	สำนักปลัด												

แบบ ผด. ๐๒

บัญชีโครงการพัฒนา/กิจกรรม/ครุภัณฑ์/วัสดุ/งานต่างๆ ที่จัดทำบริการสาธารณะหรือกิจกรรมบริการสาธารณะ
แผนการดำเนินงาน ประจำปีงบประมาณ พ.ศ. ๒๕๖๖
เทศบาลตำบลย่านดินแดง อำเภอพระแสง จังหวัดสุราษฎร์ธานี
****

ก. ยุทธศาสตร์จังหวัดที่ ๔ พัฒนาทรัพยากรมนุษย์และคุณภาพชีวิตเพื่อให้ความสมบูรณ์เพื่อสังคมน่าอยู่
ข. ยุทธศาสตร์การพัฒนาขององค์กรปกครองส่วนท้องถิ่นในเขตจังหวัดสุราษฎร์ธานี ที่ ๒. ด้านคุณภาพชีวิต ๖. ด้านการบริหารจัดการท้องถิ่นที่ดีตามหลักธรรมมาภิบาล
๓. ยุทธศาสตร์การพัฒนาด้านเศรษฐกิจและสร้างความเข้มแข็งในชุมชน
แผนงานสังคมสงเคราะห์

ลำดับที่	แผนงาน/โครงการ/กิจกรรมฯ	รายละเอียดที่เกิดขึ้นจากแผนงาน/โครงการ/กิจกรรมฯ	งบประมาณ (บาท)	สถานที่ดำเนินการ	หน่วยงานรับผิดชอบหลัก	ประจำปีงบประมาณ พ.ศ. ๒๕๖๖											
						พ.ศ. ๒๕๖๕			พ.ศ. ๒๕๖๖								
						ต.ค.	พ.ย.	ธ.ค.	ม.ค.	ก.พ.	มี.ค.	เม.ย	พ.ค.	มิ.ย.	ก.ค.	ส.ค.	ก.ย.
๑	โครงการพัฒนาศักยภาพกลุ่มสตรี	เพื่อจัดกิจกรรมพัฒนาความรู้ด้านต่าง ๆ ให้แก่กลุ่มสตรีในเขตเทศบาล	๕๐,๐๐๐	เทศบาลตำบลย่านดินแดง	สำนักปลัด												
๒	โครงการพัฒนาศักยภาพผู้สูงวัย	เพื่อส่งเสริมกิจกรรมให้แก่ผู้สูงวัย	๓๐,๐๐๐	เทศบาลตำบลย่านดินแดง	สำนักปลัด												
๓	โครงการส่งเสริมอาชีพสำหรับประชาชนในเขตเทศบาลตำบลย่านดินแดง	เพื่อจัดกิจกรรมส่งเสริมอาชีพให้แก่ประชาชนผู้สนใจ กลุ่มเป้าหมาย ๓๐ ราย	๓๐,๐๐๐	เทศบาลตำบลย่านดินแดง	สำนักปลัด												

แบบ ผด. ๐๒

บัญชีโครงการพัฒนา/กิจกรรม/ครุภัณฑ์/วัสดุ/งานต่างๆ ที่จัดทำบริการสาธารณะหรือกิจกรรมบริการสาธารณะ
แผนการดำเนินงาน ประจำปีงบประมาณ พ.ศ. ๒๕๖๖
เทศบาลตำบลย่านดินแดง อำเภอพระแสง จังหวัดสุราษฎร์ธานี
****

ก. ยุทธศาสตร์จังหวัดที่ ๔ การพัฒนาสังคมปลอดภัย คุณภาพชีวิตที่ดีและมีศักยภาพในการแข่งขัน
ข. ยุทธศาสตร์การพัฒนาขององค์กรปกครองส่วนท้องถิ่นในเขตจังหวัดสุราษฎร์ธานี ที่ ๖. ด้านการบริหารจัดการท้องถิ่นที่ดีตามหลักธรรมาภิบาล
๖. ยุทธศาสตร์การพัฒนาด้านประสิทธิภาพด้านการเมืองการบริหาร
แผนงานบริหารงานทั่วไป; งานบริหารงานคลัง

ลำดับที่	แผนงาน/โครงการ/กิจกรรมฯ	รายละเอียดที่เกิดขึ้นจากแผนงาน/โครงการ/กิจกรรมฯ	งบประมาณ (บาท)	สถานที่ดำเนินการ	หน่วยงานรับผิดชอบหลัก	ประจำปีงบประมาณ พ.ศ. ๒๕๖๖											
						พ.ศ. ๒๕๖๕			พ.ศ. ๒๕๖๖								
						ต.ค.	พ.ย.	ธ.ค.	ม.ค.	ก.พ.	มี.ค.	เม.ย	พ.ค.	มิ.ย.	ก.ค.	ส.ค.	ก.ย.
๑	โครงการเพิ่มประสิทธิภาพในการจัดเก็บภาษี	เพื่อเป็นค่าใช้จ่ายในการประชาสัมพันธ์การชำระภาษี	๕,๐๐๐	เทศบาลตำบลย่านดินแดง	กองคลัง												
๒	โครงการจัดทำแผนที่ภาษีและทะเบียนทรัพย์สิน	เพื่อเป็นค่าใช้จ่ายในการปรับปรุงฐานข้อมูลแผนที่ภาษีและทะเบียนทรัพย์สิน	๕๐,๐๐๐	เทศบาลตำบลย่านดินแดง	กองคลัง												

แบบ ผด. ๐๒

บัญชีโครงการพัฒนา/กิจกรรม/ครุภัณฑ์/วัสดุ/งานต่างๆ ที่จัดทำบริการสาธารณะหรือกิจกรรมบริการสาธารณะ
แผนการดำเนินงาน ประจำปีงบประมาณ พ.ศ. ๒๕๖๖
เทศบาลตำบลย่านดินแดง อำเภอพระแสง จังหวัดสุราษฎร์ธานี
****

ก. ยุทธศาสตร์จังหวัดที่ ๔ การพัฒนาทรัพยากรมนุษย์และคุณภาพชีวิตเพื่อให้ความสมบูรณ์เพื่อสังคมน่าอยู่
ข. ยุทธศาสตร์การพัฒนาขององค์กรปกครองส่วนท้องถิ่นในเขตจังหวัดสุราษฎร์ธานี ที่ ๒.ด้านคุณภาพชีวิต
ค. ยุทธศาสตร์การพัฒนาด้านการพัฒนาคุณภาพชีวิตและสังคม
แผนงานสาธารณสุข

ลำดับที่	แผนงาน/โครงการ/กิจกรรมฯ	รายละเอียดที่เกิดขึ้นจากแผนงาน/โครงการ/กิจกรรมฯ	งบประมาณ (บาท)	สถานที่ดำเนินการ	หน่วยงานรับผิดชอบหลัก	ประจำปีงบประมาณ พ.ศ. ๒๕๖๖											
						พ.ศ. ๒๕๖๕			พ.ศ. ๒๕๖๖								
						ต.ค.	พ.ย.	ธ.ค.	ม.ค.	ก.พ.	มี.ค.	เม.ย	พ.ค.	มิ.ย.	ก.ค.	ส.ค.	ก.ย.
๑	โครงการป้องกันและควบคุมโรคติดต่อ	เพื่อจัดกิจกรรมรณรงค์เรื่องโรคติดต่อ	๕,๐๐๐	เทศบาลตำบลย่านดินแดง	กองสาธารณสุขฯ												
๒	โครงการส่งเสริมการปลูกต้นไม้ในชุมชน	เพื่อปลูกต้นไม้ในชุมชนจำนวน ๑,๐๐๐ ต้น	๑๐,๐๐๐	เทศบาลตำบลย่านดินแดง	กองสาธารณสุขฯ												
๓	โครงการอบรมกลุ่มเสี่ยงยาเสพติดให้โทษ	เพื่อจัดการอบรมให้แก่ผู้สนใจในเขตเทศบาลจำนวน ๕๐ คน	๒๐,๐๐๐	เทศบาลตำบลย่านดินแดง	กองสาธารณสุขฯ												
๔	โครงการอบรมผู้ประกอบการ	เพื่อจัดอบรมให้แก่ผู้ประกอบการในเขตเทศบาล	๒๐,๐๐๐	เทศบาลตำบลย่านดินแดง	กองสาธารณสุขฯ												

แบบ ผด. ๐๒

บัญชีโครงการพัฒนา/กิจกรรม/ครุภัณฑ์/วัสดุ/งานต่างๆ ที่จัดทำบริการสาธารณะหรือกิจกรรมบริการสาธารณะ
แผนการดำเนินงาน ประจำปีงบประมาณ พ.ศ. ๒๕๖๖
เทศบาลตำบลย่านดินแดง อำเภอพระแสง จังหวัดสุราษฎร์ธานี
****

ก. ยุทธศาสตร์จังหวัดที่ ๔ การพัฒนาทรัพยากรมนุษย์และคุณภาพชีวิตเพื่อให้ความสมบูรณ์เพื่อสังคมน่าอยู่
ข. ยุทธศาสตร์การพัฒนาขององค์กรปกครองส่วนท้องถิ่นในเขตจังหวัดสุราษฎร์ธานี ที่ ๒.ด้านคุณภาพชีวิต
๔. ยุทธศาสตร์การพัฒนาด้านการพัฒนาคุณภาพชีวิตและสังคม
แผนงานสาธารณสุข

ลำดับที่	แผนงาน/โครงการ/กิจกรรมฯ	รายละเอียดที่เกิดขึ้นจากแผนงาน/โครงการ/กิจกรรมฯ	งบประมาณ (บาท)	สถานที่ดำเนินการ	หน่วยงานรับผิดชอบหลัก	ประจำปีงบประมาณ พ.ศ. ๒๕๖๖											
						พ.ศ. ๒๕๖๕			พ.ศ. ๒๕๖๖								
						ต.ค.	พ.ย.	ธ.ค.	ม.ค.	ก.พ.	มี.ค.	เม.ย	พ.ค.	มิ.ย.	ก.ค.	ส.ค.	ก.ย.
๕	โครงการอุดหนุนสำหรับดำเนินงานตามแนวทางโครงการตามพระราชดำริด้านสาธารณสุข(หมายเหตุ;จำนวน ๒ ชุมชน ชุมชนละ ๒๐,๐๐๐.-บาท)	เพื่ออุดหนุนชุมชนละ ๒๐,๐๐๐.-บาท	๔๐,๐๐๐	เทศบาลตำบลย่านดินแดง	กองสาธารณสุขฯ												
๖	โครงการสัตว์ปลอดโรคคนปลอดภัยจากโรคพิษสุนัขบ้าตามพระปณิธานศาสตราจารย์ ดร.สมเด็จพระเจ้าน้องนางเธอฯ	เพื่อจ่ายเป็นค่าใช้จ่ายดำเนินโครงการฯ	๑๐,๐๐๐	เทศบาลตำบลย่านดินแดง	กองสาธารณสุขฯ												
๗	โครงการสำรวจข้อมูลจำนวนและขึ้นทะเบียนสัตว์ฯ	สำรวจข้อมูลสัตว์และขึ้นทะเบียนสัตว์ในเขตเทศบาล	๒,๐๐๐	เทศบาลตำบลย่านดินแดง	กองสาธารณสุขฯ												

แบบ ผด. ๐๒

บัญชีโครงการพัฒนา/กิจกรรม/ครุภัณฑ์/วัสดุ/งานต่างๆ ที่จัดทำบริการสาธารณะหรือกิจกรรมบริการสาธารณะ
แผนการดำเนินงาน ประจำปีงบประมาณ พ.ศ. ๒๕๖๖
เทศบาลตำบลย่านดินแดง อำเภอพระแสง จังหวัดสุราษฎร์ธานี
****

ก. ยุทธศาสตร์จังหวัดที่ ๕ ส่งเสริมการจัดการทรัพยากรธรรมชาติและสิ่งแวดล้อมโดยใช้รากฐานเกษตรและท่องเที่ยวมาจัดการทรัพยากรธรรมชาติและสิ่งแวดล้อม
ข. ยุทธศาสตร์การพัฒนาขององค์กรปกครองส่วนท้องถิ่นในเขตจังหวัดสุราษฎร์ธานี ที่ ๕.ด้านการท่องเที่ยว ทรัพยากรธรรมชาติและสิ่งแวดล้อม
๒. ยุทธศาสตร์การพัฒนาด้านทรัพยากรธรรมชาติและสิ่งแวดล้อม
แผนงานสาธารณสุข

ลำดับที่	แผนงาน/โครงการ/กิจกรรมฯ	รายละเอียดที่เกิดขึ้นจากแผนงาน/โครงการ/กิจกรรมฯ	งบประมาณ (บาท)	สถานที่ดำเนินการ	หน่วยงานรับผิดชอบหลัก	ประจำปีงบประมาณ พ.ศ. ๒๕๖๖											
						พ.ศ. ๒๕๖๕			พ.ศ. ๒๕๖๖								
						ต.ค.	พ.ย.	ธ.ค.	ม.ค.	ก.พ.	มี.ค.	เม.ย	พ.ค.	มิ.ย.	ก.ค.	ส.ค.	ก.ย.
๑	โครงการจัดตั้งธนาคารขยะของเทศบาล	เพื่อจัดตั้งธนาคารขยะของเทศบาล	๑๐,๐๐๐	เทศบาลตำบลย่านดินแดง	กองสาธารณสุขฯ												
๒	โครงการคัดแยกขยะ	เพื่อจัดกิจกรรมส่งเสริมการคัดแยกขยะในชุมชน	๑๐,๐๐๐	เทศบาลตำบลย่านดินแดง	กองสาธารณสุขฯ												
๓	รณรงค์ประชาสัมพันธ์เพื่อสร้างจิตสำนึกในการอนุรักษ์ทรัพยากรธรรมชาติและสิ่งแวดล้อม	เพื่อจัดทำเอกสารประชาสัมพันธ์ทางสื่อต่างๆ จัดทำป้ายประชาสัมพันธ์ต่าง ๆ ฯลฯ	๕,๐๐๐	เทศบาลตำบลย่านดินแดง	กองสาธารณสุขฯ												
๔	โครงการรณรงค์รักษาความสะอาดและความเป็นระเบียบเรียบร้อยของบ้านเมือง	เพื่อจัดกิจกรรมรณรงค์รักษาความสะอาดและจัดทำแผ่นพับประชาสัมพันธ์ในชุมชน	๑๐,๐๐๐	เทศบาลตำบลย่านดินแดง	กองสาธารณสุขฯ												

แบบ ผด. ๐๒

บัญชีโครงการพัฒนา/กิจกรรม/ครุภัณฑ์/วัสดุ/งานต่างๆ ที่จัดทำบริการสาธารณะหรือกิจกรรมบริการสาธารณะ
แผนการดำเนินงาน ประจำปีงบประมาณ พ.ศ. ๒๕๖๖
เทศบาลตำบลย่านดินแดง อำเภอพระแสง จังหวัดสุราษฎร์ธานี
****

ก. ยุทธศาสตร์จังหวัดที่ ๓ พัฒนาโครงสร้างพื้นฐานและโลจิสติกส์เชื่อมโยงภูมิภาคทั้งจังหวัดและกลุ่มจังหวัดโดยใช้พื้นฐานดิจิตัล
ข. ยุทธศาสตร์การพัฒนาขององค์กรปกครองส่วนท้องถิ่นในเขตจังหวัดสุราษฎร์ธานี ที่ ๓. พัฒนาโครงสร้างพื้นฐาน
๑. ยุทธศาสตร์การพัฒนาด้านสาธารณูปโภคและสาธารณูปการ
แผนงานอุตสาหกรรมและการโยธา

ลำดับที่	แผนงาน/โครงการ/กิจกรรมฯ	รายละเอียดที่เกิดขึ้นจากแผนงาน/โครงการ/กิจกรรมฯ	งบประมาณ (บาท)	สถานที่ดำเนินการ	หน่วยงานรับผิดชอบหลัก	ประจำปีงบประมาณ พ.ศ. ๒๕๖๖											
						พ.ศ. ๒๕๖๕			พ.ศ. ๒๕๖๖								
						ต.ค.	พ.ย.	ธ.ค.	ม.ค.	ก.พ.	มี.ค.	เม.ย	พ.ค.	มิ.ย.	ก.ค.	ส.ค.	ก.ย.
๑	โครงการก่อสร้างถนนคอนกรีตเสริมเหล็กภายในบ่อขยะ	ถนน คสล.กว้าง ๕.๐๐ ม. ยาว ๑๓๖.๐๐ ม. หนา ๐.๑๕ ม. หรือพื้นที่ไม่น้อยกว่า ๖๘๐.๐๐ ตร.ม. พร้อมลงหินคลุกพื้นที่ไม่น้อยกว่า ๔๐๐.๐๐ ตร.ม. หนา ๐.๑๕ ม.(รายละเอียดอื่น ๆ ตามแบบแปลนเทศบาล)	๑๘๕,๐๐๐	เทศบาลตำบลย่านดินแดง	กองสาธารณสุขฯ												
๒	โครงการก่อสร้างที่จอดรถหลังสนามฟุตบอล	ถมดิน - กว้าง ๑๕.๐๐ เมตร - ยาว ๓๕.๐๐ เมตร - สูงเฉลี่ย ๒.๔๙ เมตร โรงจอดรถขนาด - กว้าง ๑๐.๐๐ เมตร - ยาว ๑๕.๐๐ เมตร	๑,๕๔๐,๐๐๐	เทศบาลตำบลย่านดินแดง	กองสาธารณสุขฯ												

ผด.๐๒/๑

แบบ ผด. ๐๒/๑

บัญชีครุภัณฑ์/งบประมาณ
แผนการดำเนินงาน ประจำปีงบประมาณ พ.ศ. ๒๕๖๖
เทศบาลตำบลย่านดินแดง อำเภอพระแสง จังหวัดสุราษฎร์ธานี
****

๑. แผนงานบริหารงานทั่วไป : งานบริหารทั่วไป

ลำดับที่	ประเภทครุภัณฑ์	ครุภัณฑ์	รายละเอียดของครุภัณฑ์	งบประมาณ (บาท)	สถานที่ดำเนินการ	หน่วยงานรับผิดชอบหลัก	ประจำปีงบประมาณ พ.ศ. ๒๕๖๖											
							พ.ศ. ๒๕๖๕			พ.ศ. ๒๕๖๖								
							ต.ค.	พ.ย.	ธ.ค.	ม.ค.	ก.พ.	มี.ค.	เม.ย.	พ.ค.	มิ.ย.	ก.ค.	ส.ค.	ก.ย.
๑	ประเภทครุภัณฑ์สำนักงาน	เก้าอี้ทำงานสำหรับบุคลากรสำนักปลัดเทศบาล	เป็นค่าใช้จ่ายในการจัดซื้อเก้าอี้ทำงานสำหรับบุคลากรสำนักปลัดเทศบาล แบบมีพนักพิงมีล้อเลื่อนขนาด๖๐X๖๒X๙๔ซม. จำนวน๔ตัว ราคาตัวละ ๒,๕๐๐.-บาท(ราคาตามท้องตลาด) เป็นไปตามระเบียบและหนังสือสั่งการดังนี้ - หนังสือกระทรวงมหาดไทยที่ มท๐๘๐๘.๒/ ว๑๐๙๕ ลงวันที่ ๒๘ พฤษภาคม ๒๕๖๔ - เป็นครุภัณฑ์ที่ไม่มีกำหนดไว้ในบัญชีราคามาตรฐานครุภัณฑ์หรือครุภัณฑ์ที่ตั้งงบประมาณราคาในจังหวัดหรือท้องถิ่น	๑๐,๐๐๐	เทศบาลตำบลย่านดินแดง	สำนักปลัด												

แบบ ผด. ๐๒/๑

บัญชีครุภัณฑ์/งบประมาณ
แผนการดำเนินงาน ประจำปีงบประมาณ พ.ศ. ๒๕๖๖
เทศบาลตำบลย่านดินแดง อำเภอพระแสง จังหวัดสุราษฎร์ธานี
****

๑. แผนงานบริหารงานทั่วไป : งานบริหารทั่วไป

ลำดับที่	ประเภทครุภัณฑ์	ครุภัณฑ์	รายละเอียดของครุภัณฑ์	งบประมาณ (บาท)	สถานที่ดำเนินการ	หน่วยงานรับผิดชอบหลัก	ประจำปีงบประมาณ พ.ศ. ๒๕๖๖											
							พ.ศ. ๒๕๖๕			พ.ศ. ๒๕๖๖								
							ต.ค.	พ.ย.	ธ.ค.	ม.ค.	ก.พ.	มี.ค.	เม.ย.	พ.ค.	มิ.ย.	ก.ค.	ส.ค.	ก.ย.
๒	ครุภัณฑ์คอมพิวเตอร์หรืออิเล็กทรอนิกซ์	เครื่องคอมพิวเตอร์สำหรับงานประมวลผลแบบที่ ๑(จอแสดงภาพขนาดไม่น้อยกว่า ๑๙ นิ้ว)	เป็นค่าใช้จ่ายในการจัดซื้อเครื่องคอมพิวเตอร์ สำหรับงานประมวลผลแบบที่ ๑(จอแสดงภาพขนาดไม่น้อยกว่า ๑๙ นิ้ว) จำนวน ๑ เครื่อง คุณลักษณะพื้นฐาน - มีหน่วยประมวลผลกลาง (CPU) ไม่น้อยกว่า ๖ แกนหลัก (๖ core)และ๑๒แกนเสมือน (๑๒ Thread)และมีเทคโนโลยีเพิ่มสัญญาณนาฬิกาได้ในกรณีที่ต้องใช้ความสามารถในการประมวลผลสูง(Turbo Boost หรือMax Boost)	๒๒,๐๐๐	เทศบาลตำบลย่านดินแดง	สำนักปลัด												

แบบ ผด. ๐๒/๑

บัญชีครุภัณฑ์/งบประมาณ
แผนการดำเนินงาน ประจำปีงบประมาณ พ.ศ. ๒๕๖๖
เทศบาลตำบลย่านดินแดง อำเภอพระแสง จังหวัดสุราษฎร์ธานี
****

๑. แผนงานบริหารงานทั่วไป : งานบริหารทั่วไป

ลำดับที่	ประเภทครุภัณฑ์	ครุภัณฑ์	รายละเอียดของครุภัณฑ์	งบประมาณ (บาท)	สถานที่ดำเนินการ	หน่วยงานรับผิดชอบหลัก	ประจำปีงบประมาณ พ.ศ. ๒๕๖๖											
							พ.ศ. ๒๕๖๕			พ.ศ. ๒๕๖๖								
							ต.ค.	พ.ย.	ธ.ค.	ม.ค.	ก.พ.	มี.ค.	เม.ย.	พ.ค.	มิ.ย.	ก.ค.	ส.ค.	ก.ย.
๒	ครุภัณฑ์คอมพิวเตอร์หรืออิเล็กทรอนิกซ์	เครื่องคอมพิวเตอร์สำหรับงานประมวลผลแบบที่ ๑(จอแสดงภาพขนาดไม่น้อยกว่า ๑๙ นิ้ว)	โดยมีความเร็วสัญญาณนาฬิกาสูงสุดไม่น้อยกว่า๔.๒GHz จำนวน ๑ หน่วย - หน่วยประมวลผลกลาง (CPU) มีหน่วยความจำแบบ Cache Memory รวมในระดับ(Level)เดียวกันขนาดไม่น้อยกว่า๘ MB - มีหน่วยประมวลผลเพื่อแสดงภาพ โดยมีคุณลักษณะอย่างใดอย่างหนึ่ง หรือดีกว่า ดังนี้ ๑) เป็นแผงวงจรเพื่อแสดงภาพแยกจากแผงวงจรหลักที่มีหน่วยความจำขนาดไม่น้อยกว่า ๒ GB หรือ	-ต่อ-	-ต่อ-	-ต่อ-												

แบบ ผด. ๐๒/๑

บัญชีครุภัณฑ์/งบประมาณ
แผนการดำเนินงาน ประจำปีงบประมาณ พ.ศ. ๒๕๖๖
เทศบาลตำบลย่านดินแดง อำเภอพระแสง จังหวัดสุราษฎร์ธานี
****

๑. แผนงานบริหารงานทั่วไป : งานบริหารทั่วไป

ลำดับที่	ประเภทครุภัณฑ์	ครุภัณฑ์	รายละเอียดของครุภัณฑ์	งบประมาณ (บาท)	สถานที่ดำเนินการ	หน่วยงานรับผิดชอบหลัก	ประจำปีงบประมาณ พ.ศ. ๒๕๖๖											
							พ.ศ. ๒๕๖๕			พ.ศ. ๒๕๖๖								
							ต.ค.	พ.ย.	ธ.ค.	ม.ค.	ก.พ.	มี.ค.	เม.ย.	พ.ค.	มิ.ย.	ก.ค.	ส.ค.	ก.ย.
๒	ครุภัณฑ์คอมพิวเตอร์หรืออิเล็กทรอนิกซ์	เครื่องคอมพิวเตอร์สำหรับงานประมวลผลแบบที่ ๑(จอแสดงภาพขนาดไม่น้อยกว่า ๑๙ นิ้ว)	๒) มีหน่วยประมวลผลเพื่อแสดงภาพติดตั้งอยู่ภายในหน่วยประมวลผลกลางแบบ Graphics Processing Unit ที่สามารถใช้หน่วยความจำหลักในการแสดงภาพขนาดไม่น้อยกว่า๒ GB หรือ ๓) มีหน่วยประมวลผลเพื่อแสดงภาพที่มีความสามารถในการใช้หน่วยความจำหลักในการแสดงภาพขนาดไม่น้อยกว่า ๒ GB -มีหน่วยความจำหลัก (RAM) ชนิด DDR๔ หรือดีกว่า ขนาดไม่น้อยกว่า ๘ GB	-ต่อ-	-ต่อ-	-ต่อ													

แบบ ผด. ๐๒/๑

บัญชีครุภัณฑ์/งบประมาณ
แผนการดำเนินงาน ประจำปีงบประมาณ พ.ศ. ๒๕๖๖
เทศบาลตำบลย่านดินแดง อำเภอพระแสง จังหวัดสุราษฎร์ธานี
****

๑. แผนงานบริหารงานทั่วไป : งานบริหารทั่วไป

ลำดับที่	ประเภทครุภัณฑ์	ครุภัณฑ์	รายละเอียดของครุภัณฑ์	งบประมาณ (บาท)	สถานที่ดำเนินการ	หน่วยงานรับผิดชอบหลัก	ประจำปีงบประมาณ พ.ศ. ๒๕๖๖											
							พ.ศ. ๒๕๖๕			พ.ศ. ๒๕๖๖								
							ต.ค.	พ.ย.	ธ.ค.	ม.ค.	ก.พ.	มี.ค.	เม.ย.	พ.ค.	มิ.ย.	ก.ค.	ส.ค.	ก.ย.
๒	ครุภัณฑ์คอมพิวเตอร์หรืออิเล็กทรอนิกซ์	เครื่องคอมพิวเตอร์สำหรับงานประมวลผลแบบที่ ๑(จอแสดงภาพขนาดไม่น้อยกว่า ๑๙ นิ้ว)	- มีหน่วยจัดเก็บข้อมูลชนิดSATA หรือดีกว่า ขนาดความจุไม่น้อยกว่า๑ TB หรือชนิดSolid State Drive ขนาดความจุไม่น้อยกว่า ๒๕๐ GB จำนวน ๑ หน่วย - มี DVD – RW หรือดีกว่า จำนวน๑ หน่วย - มีช่องเชื่อมต่อระบบเครือข่าย (NetworkInterface) แบบ ๑๐/ ๑๐๐/๑๐๐๐ Base-Tหรือดีกว่าจำนวนไม่น้อยกว่า๑ช่อง - มีช่องเชื่อมต่อ(Interface)แบบ USB ๒.๐ หรือดีกว่าไม่น้อยกว่า ๓ ช่อง - มีแป้นพิมพ์และเมาส์	-ต่อ-	-ต่อ-	-ต่อ-													

แบบ ผด. ๐๒/๑

บัญชีครุภัณฑ์/งบประมาณ
แผนการดำเนินงาน ประจำปีงบประมาณ พ.ศ. ๒๕๖๖
เทศบาลตำบลย่านดินแดง อำเภอพระแสง จังหวัดสุราษฎร์ธานี
****

๑. แผนงานบริหารงานทั่วไป : งานบริหารทั่วไป

ลำดับที่	ประเภทครุภัณฑ์	ครุภัณฑ์	รายละเอียดของครุภัณฑ์	งบประมาณ (บาท)	สถานที่ดำเนินการ	หน่วยงานรับผิดชอบหลัก	ประจำปีงบประมาณ พ.ศ. ๒๕๖๖											
							พ.ศ. ๒๕๖๕			พ.ศ. ๒๕๖๖								
							ต.ค.	พ.ย.	ธ.ค.	ม.ค.	ก.พ.	มี.ค.	เม.ย.	พ.ค.	มิ.ย.	ก.ค.	ส.ค.	ก.ย.
๒	ครุภัณฑ์คอมพิวเตอร์หรืออิเล็กทรอนิกซ์	เครื่องคอมพิวเตอร์สำหรับงานประมวลผลแบบที่ ๑(จอแสดงภาพขนาดไม่น้อยกว่า ๑๙ นิ้ว)	- มีจอแสดงภาพขนาดไม่น้อยกว่า๑๙ นิ้วจำนวน๑หน่วย (เกณฑ์ราคากลางและคุณลักษณะพื้นฐานการจัดหาอุปกรณ์และระบบคอมพิวเตอร์) เป็นไปตามระเบียบ และหนังสือสั่งการ ดังนี้ -เป็นไปตามหนังสือกระทรวงมหาดไทย ที่ มท ๐๘๐๘.๒/ว ๑๐๙๕ ล ง วันที่ ๒๘ พฤษภาคม ๒๕๖๔	-ต่อ-	-ต่อ-	-ต่อ-												

แบบ ผด. ๐๒/๑

บัญชีครุภัณฑ์/งบประมาณ
แผนการดำเนินงาน ประจำปีงบประมาณ พ.ศ. ๒๕๖๖
เทศบาลตำบลย่านดินแดง อำเภอพระแสง จังหวัดสุราษฎร์ธานี
****

ลำดับที่	ประเภทครุภัณฑ์	ครุภัณฑ์	รายละเอียดของครุภัณฑ์	งบประมาณ (บาท)	สถานที่ดำเนินการ	หน่วยงานรับผิดชอบหลัก	ประจำปีงบประมาณ พ.ศ. ๒๕๖๖											
							พ.ศ. ๒๕๖๕			พ.ศ. ๒๕๖๖								
							ต.ค.	พ.ย.	ธ.ค.	ม.ค.	ก.พ.	มี.ค.	เม.ย.	พ.ค.	มิ.ย.	ก.ค.	ส.ค.	ก.ย.
๓	ครุภัณฑ์คอมพิวเตอร์หรืออิเล็กทรอนิกซ์	เครื่องพิมพ์แบบฉีดหมึกพร้อมติดตั้งถังหมึกพิมพ์(INK TANK PRINTER)	- มีความละเอียดในการพิมพ์ไม่น้อยกว่า๑,๒๐๐ x ๑,๒๐๐ dpi - มีความเร็วในการพิมพ์ร่างขาวดำสำหรับกระดาษขนาดA๔ ไม่น้อยกว่า๑๙ หน้าต่อนาที (ppm)หรือ๘.๘ภาพต่อนาที - มีความเร็วในการพิมพ์ร่างสีสำหรับกระดาษขนาดA๔ไม่น้อยกว่า๑๕ หน้าต่อนาที (ppm)หรือ๕ ภาพต่อนาที (ipm) - มีช่องเชื่อมต่อ(interface) แบบUSB๒.๐หรือดีกว่าจำนวนไม่น้อยกว่า๑ช่อง -มีถาดใส่กระดาษได้รวมกันไม่น้อยกว่า๕๐ แผ่น -สามารถใช้ได้กับA๔ , Letter,	๔,๐๐๐	เทศบาลตำบลย่านดินแดง	สำนักปลัด												

แบบ ผด. ๐๒/๑

บัญชีครุภัณฑ์/งบประมาณ
แผนการดำเนินงาน ประจำปีงบประมาณ พ.ศ. ๒๕๖๖
เทศบาลตำบลย่านดินแดง อำเภอพระแสง จังหวัดสุราษฎร์ธานี
****

ลำดับที่	ประเภทครุภัณฑ์	ครุภัณฑ์	รายละเอียดของครุภัณฑ์	งบประมาณ (บาท)	สถานที่ดำเนินการ	หน่วยงานรับผิดชอบหลัก	ประจำปีงบประมาณ พ.ศ. ๒๕๖๖											
							พ.ศ. ๒๕๖๕			พ.ศ. ๒๕๖๖								
							ต.ค.	พ.ย.	ธ.ค.	ม.ค.	ก.พ.	มี.ค.	เม.ย.	พ.ค.	มิ.ย.	ก.ค.	ส.ค.	ก.ย.
๓	ครุภัณฑ์คอมพิวเตอร์หรืออิเล็กทรอนิกซ์	เครื่องพิมพ์แบบฉีดหมึกพร้อมติดตั้งถังหมึกพิมพ์(INK TANK PRINTER)	Legal และสามารถกำหนดขนาดของกระดาษเองได้ (เกณฑ์ราคากลางและคุณลักษณะพื้นฐานการจัดหาอุปกรณ์และระบบคอมพิวเตอร์) เป็นไปตามระเบียบ และหนังสือสั่งการ ดังนี้ -เป็นไปตามหนังสือกระทรวงมหาดไทยที่ มท๐๘๐๘.๒/ว ๑๐๙๕ ลงวันที่ ๒๘ พฤษภาคม ๒๕๖๔	-ต่อ-	-ต่อ-	-ต่อ-												
๔	ประเภทครุภัณฑ์คอมพิวเตอร์หรืออิเล็กทรอนิกส์	เครื่องสำรองไฟฟ้าขนาด ๘๐๐ VA	เป็นค่าใช้จ่ายในการจัดซื้อเครื่องสำรองไฟฟ้าขนาด๘๐๐VAจำนวน ๑ เครื่อง คุณลักษณะพื้นฐาน - มีกำลังไฟฟ้าขาออก(Output)	๒,๕๐๐	เทศบาลตำบลย่านดินแดง	สำนักปลัด												

แบบ ผด. ๐๒/๑

บัญชีครุภัณฑ์/งบประมาณ
แผนการดำเนินงาน ประจำปีงบประมาณ พ.ศ. ๒๕๖๖
เทศบาลตำบลย่านดินแดง อำเภอพระแสง จังหวัดสุราษฎร์ธานี
****

ลำดับที่	ประเภทครุภัณฑ์	ครุภัณฑ์	รายละเอียดของครุภัณฑ์	งบประมาณ (บาท)	สถานที่ดำเนินการ	หน่วยงานรับผิดชอบหลัก	ประจำปีงบประมาณ พ.ศ. ๒๕๖๖											
							พ.ศ. ๒๕๖๕			พ.ศ. ๒๕๖๖								
							ต.ค.	พ.ย.	ธ.ค.	ม.ค.	ก.พ.	มี.ค.	เม.ย.	พ.ค.	มิ.ย.	ก.ค.	ส.ค.	ก.ย.
๔	ประเภทครุภัณฑ์คอมพิวเตอร์หรืออิเล็กทรอนิกส์	เครื่องสำรองไฟฟ้าขนาด ๘๐๐ VA	ไม่น้อยกว่า ๘๐๐ VA (๔๘๐ Watts) - สามารถสำรองไฟฟ้าได้ไม่น้อยกว่า๑๕ นาที (เกณฑ์ราคากลางและคุณลักษณะพื้นฐานการจัดหาอุปกรณ์และระบบคอมพิวเตอร์) เป็นไปตามระเบียบ และหนังสือสั่งการดังนี้ - เป็นไปตามหนังสือกระทรวงมหาดไทย ที่ มท๐๘๐๘.๒/ว ๑๐๙๕ ลงวันที่ ๒๘ พฤษภาคม ๒๕๖๔	-ต่อ-	-ต่อ-	-ต่อ-													

แบบ ผด. ๐๒/๑

บัญชีครุภัณฑ์/งบประมาณ
แผนการดำเนินงาน ประจำปีงบประมาณ พ.ศ. ๒๕๖๖
เทศบาลตำบลย่านดินแดง อำเภอพระแสง จังหวัดสุราษฎร์ธานี
****

๒. แผนงานบริหารงานทั่วไป : งานบริหารงานคลัง

ลำดับที่	ประเภทครุภัณฑ์	ครุภัณฑ์	รายละเอียดของครุภัณฑ์	งบประมาณ (บาท)	สถานที่ดำเนินการ	หน่วยงานรับผิดชอบหลัก	ประจำปีงบประมาณ พ.ศ. ๒๕๖๖											
							พ.ศ. ๒๕๖๕			พ.ศ. ๒๕๖๖								
							ต.ค.	พ.ย.	ธ.ค.	ม.ค.	ก.พ.	มี.ค.	เม.ย.	พ.ค.	มิ.ย.	ก.ค.	ส.ค.	ก.ย.
๑	ประเภทครุภัณฑ์สำนักงาน	ตู้ลิ้นชักเหล็กแบบ ๔ ลิ้นชัก	เป็นค่าจัดซื้อลิ้นชักเหล็กแบบ ๔ ลิ้นชัก จำนวน ๒ ตู้ โดยมีคุณลักษณะดังนี้ ตู้ลิ้นชักเหล็กแบบ ๔ ลิ้นชัก (ราคาตามท้องตลาด) เป็นไปตามระเบียบ และหนังสือสั่งการ ดังนี้ - เป็นไปตามหนังสือกระทรวงมหาดไทย ที่ มท ๐๘๐๘.๒/ว ๑๐๙๕ ลงวันที่ ๒๘ พฤษภาคม ๒๕๖๔	๑๘,๒๐๐	เทศบาลตำบลย่านดินแดง	กองคลัง													

แบบ ผด. ๐๒/๑

บัญชีครุภัณฑ์/งบประมาณ
แผนการดำเนินงาน ประจำปีงบประมาณ พ.ศ. ๒๕๖๖
เทศบาลตำบลย่านดินแดง อำเภอพระแสง จังหวัดสุราษฎร์ธานี
****

๒. แผนงานบริหารงานทั่วไป : งานบริหารงานคลัง

ลำดับที่	ประเภทครุภัณฑ์	ครุภัณฑ์	รายละเอียดของครุภัณฑ์	งบประมาณ (บาท)	สถานที่ดำเนินการ	หน่วยงานรับผิดชอบหลัก	ประจำปีงบประมาณ พ.ศ. ๒๕๖๖											
							พ.ศ. ๒๕๖๕			พ.ศ. ๒๕๖๖								
							ต.ค.	พ.ย.	ธ.ค.	ม.ค.	ก.พ.	มี.ค.	เม.ย.	พ.ค.	มิ.ย.	ก.ค.	ส.ค.	ก.ย.
๒	ประเภทครุภัณฑ์คอมพิวเตอร์หรืออิเล็กทรอนิกส์	เครื่องคอมพิวเตอร์สำหรับงานประมวลผล แบบที่ ๒ (จอแสดงภาพขนาดไม่น้อยกว่า ๑๙ นิ้ว)	เป็นค่าใช้จ่ายในการจัดซื้อเครื่องคอมพิวเตอร์สำหรับงานประมวลผล แบบที่๒(จอแสดงภาพขนาดไม่น้อยกว่า๑๙ นิ้ว) จำนวน ๒ เครื่อง คุณลักษณะพื้นฐาน - มีหน่วยประมวลผลกลา (CPU)ไม่น้อยกว่า๘แกนหลัก (๘ core)และ๑๖แกนเสมือน (๑๖Thread)และมีเทคโนโลยีเพิ่มสัญญาณนาฬิกาได้ในกรณีที่ต้องใช้ความสามารถในการประมวลผลสูง(Turbo Boost หรือ Max Boost) โดยมีความเร็วสัญญาณนาฬิกาสูงสุดไม่น้อยกว่า ๔.๓GHz จำนวน ๑ หน่วย	๖๐,๐๐๐	เทศบาลตำบลย่านดินแดง	กองคลัง												

แบบ ผด. ๐๒/๑

บัญชีครุภัณฑ์/งบประมาณ
แผนการดำเนินงาน ประจำปีงบประมาณ พ.ศ. ๒๕๖๖
เทศบาลตำบลย่านดินแดง อำเภอพระแสง จังหวัดสุราษฎร์ธานี
****

๒. แผนงานบริหารงานทั่วไป : งานบริหารงานคลัง

ลำดับที่	ประเภทครุภัณฑ์	ครุภัณฑ์	รายละเอียดของครุภัณฑ์	งบประมาณ (บาท)	สถานที่ดำเนินการ	หน่วยงานรับผิดชอบหลัก	ประจำปีงบประมาณ พ.ศ. ๒๕๖๖											
							พ.ศ. ๒๕๖๕			พ.ศ. ๒๕๖๖								
							ต.ค.	พ.ย.	ธ.ค.	ม.ค.	ก.พ.	มี.ค.	เม.ย.	พ.ค.	มิ.ย.	ก.ค.	ส.ค.	ก.ย.
๒	ประเภทครุภัณฑ์คอมพิวเตอร์หรืออิเล็กทรอนิกส์	เครื่องคอมพิวเตอร์สำหรับงานประมวลผล แบบที่ ๒ (จอแสดงภาพขนาดไม่น้อยกว่า ๑๙ นิ้ว)	- หน่วยประมวลผลกลาง(CPU) มีหน่วยความจำแบบ Cache Memory รวมในระดับ(Level) เดียวกันขนาดไม่น้อยกว่า๘ MB - มีหน่วยประมวลผลเพื่อแสดงภาพ โดยมีคุณลักษณะอย่างใดอย่างหนึ่ง หรือดีกว่า ดังนี้ ๑) เป็นแผงวงจรเพื่อแสดงภาพแยกจากแผงวงจรหลักที่มีหน่วยความจำขนาดไม่น้อยกว่า ๒GB หรือ ๒) มีหน่วยประมวลผลเพื่อแสดงภาพติดตั้งอยู่ภายในหน่วยประมวลผลกลางแบบ Graphics Processing Unit ที่สามารถใช้หน่วยความจำหลัก	-ต่อ-	-ต่อ-	-ต่อ-												

แบบ ผด. ๐๒/๑

บัญชีครุภัณฑ์/งบประมาณ
แผนการดำเนินงาน ประจำปีงบประมาณ พ.ศ. ๒๕๖๖
เทศบาลตำบลย่านดินแดง อำเภอพระแสง จังหวัดสุราษฎร์ธานี
****

๒. แผนงานบริหารงานทั่วไป : งานบริหารงานคลัง

ลำดับที่	ประเภทครุภัณฑ์	ครุภัณฑ์	รายละเอียดของครุภัณฑ์	งบประมาณ (บาท)	สถานที่ดำเนินการ	หน่วยงานรับผิดชอบหลัก	ประจำปีงบประมาณ พ.ศ. ๒๕๖๖											
							พ.ศ. ๒๕๖๕			พ.ศ. ๒๕๖๖								
							ต.ค.	พ.ย.	ธ.ค.	ม.ค.	ก.พ.	มี.ค.	เม.ย.	พ.ค.	มิ.ย.	ก.ค.	ส.ค.	ก.ย.
๒	ประเภทครุภัณฑ์คอมพิวเตอร์หรืออิเล็กทรอนิกส์	เครื่องคอมพิวเตอร์สำหรับงานประมวลผล แบบที่ ๒ (จอแสดงภาพขนาดไม่น้อยกว่า ๑๙ นิ้ว)	ในการแสดงภาพขนาดไม่น้อยกว่า๒ GB - มีหน่วยความจำหลัก(RAM)ชนิด DDR๔หรือดีกว่าขนาดไม่น้อยกว่า ๘ GB -มีหน่วยจัดเก็บข้อมูลชนิดSATA หรือดีกว่า ขนาดความจุไม่น้อยกว่า๒TB หรือชนิดSolid State Drive ขนาดความจุไม่น้อยกว่า ๔๘๐ GB จำนวน๑ หน่วย - มี DVD – RW หรือดีกว่า จำนวน ๑ หน่วย - มีช่องเชื่อมต่อระบบเครือข่าย (Network Interface) แบบ ๑๐/๑๐๐/๑๐๐๐ Base-Tหรือดีกว่าจำนวนไม่น้อยกว่า ๑ ช่อง	-ต่อ-	-ต่อ-	-ต่อ-													

แบบ ผด. ๐๒/๑

บัญชีครุภัณฑ์/งบประมาณ
แผนการดำเนินงาน ประจำปีงบประมาณ พ.ศ. ๒๕๖๖
เทศบาลตำบลย่านดินแดง อำเภอพระแสง จังหวัดสุราษฎร์ธานี
****

๒. แผนงานบริหารงานทั่วไป : งานบริหารงานคลัง

ลำดับที่	ประเภทครุภัณฑ์	ครุภัณฑ์	รายละเอียดของครุภัณฑ์	งบประมาณ (บาท)	สถานที่ดำเนินการ	หน่วยงานรับผิดชอบหลัก	ประจำปีงบประมาณ พ.ศ. ๒๕๖๖											
							พ.ศ. ๒๕๖๕			พ.ศ. ๒๕๖๖								
							ต.ค.	พ.ย.	ธ.ค.	ม.ค.	ก.พ.	มี.ค.	เม.ย.	พ.ค.	มิ.ย.	ก.ค.	ส.ค.	ก.ย.
๒	ประเภทครุภัณฑ์คอมพิวเตอร์หรืออิเล็กทรอนิกส์	เครื่องคอมพิวเตอร์สำหรับงานประมวลผล แบบที่ ๒ (จอแสดงภาพขนาดไม่น้อยกว่า ๑๙ นิ้ว)	- มีช่องเชื่อมต่อ(Interface)แบบ USB ๒.๐ หรือดีกว่า ไม่น้อยกว่า ๓ ช่อง - มีแป้นพิมพ์และเมาส์ - มีจอแสดงภาพขนาดไม่น้อยกว่า ๑๙ นิ้ว จำนวน ๑ หน่วย (เกณฑ์ราคากลางและคุณลักษณะพื้นฐานการจัดหาอุปกรณ์และระบบคอมพิวเตอร์)	-ต่อ-	-ต่อ-	-ต่อ-												

แบบ ผด. ๐๒/๑

บัญชีครุภัณฑ์/งบประมาณ
แผนการดำเนินงาน ประจำปีงบประมาณ พ.ศ. ๒๕๖๖
เทศบาลตำบลย่านดินแดง อำเภอพระแสง จังหวัดสุราษฎร์ธานี
****

๒. แผนงานบริหารงานทั่วไป : งานบริหารงานคลัง

ลำดับที่	ประเภทครุภัณฑ์	ครุภัณฑ์	รายละเอียดของครุภัณฑ์	งบประมาณ (บาท)	สถานที่ดำเนินการ	หน่วยงานรับผิดชอบหลัก	ประจำปีงบประมาณ พ.ศ. ๒๕๖๖											
							พ.ศ. ๒๕๖๕			พ.ศ. ๒๕๖๖								
							ต.ค.	พ.ย.	ธ.ค.	ม.ค.	ก.พ.	มี.ค.	เม.ย.	พ.ค.	มิ.ย.	ก.ค.	ส.ค.	ก.ย.
๓	ประเภทครุภัณฑ์คอมพิวเตอร์หรืออิเล็กทรอนิกส์	เครื่องพิมพ์เลเซอร์ หรือ LED ขาวดำ (๑๘ หน้า/นาที)	เป็นค่าจัดซื้อเครื่องพิมพ์เลเซอร์หรือLEDขาวดำ(๑๘ หน้า/ นาที) จำนวน ๒ เครื่อง คุณลักษณะพื้นฐาน - มีความละเอียดในการพิมพ์ไม่น้อยกว่า ๖๐๐x ๖๐๐ dpi - มีความเร็วในการพิมพ์สำหรับกระดาษ A๔ ไม่น้อยกว่า ๑๘ หน้าต่อนาที(ppm) - มีหน่วยความจำ (Memory) ขนาดไม่น้อยกว่า๓๒ MB - มีช่องเชื่อมต่อ (Interface) แบบ USB ๒.๐ หรือ ดีกว่า จำนวนไม่น้อยกว่า๑ ช่อง - มีถาดใส่กระดาษได้รวมกันไม่น้อยกว่า ๑๕๐ แผ่น	๕,๒๐๐	เทศบาลตำบลย่านดินแดง	กองคลัง													

แบบ ผด. ๐๒/๑

บัญชีครุภัณฑ์/งบประมาณ
แผนการดำเนินงาน ประจำปีงบประมาณ พ.ศ. ๒๕๖๖
เทศบาลตำบลย่านดินแดง อำเภอพระแสง จังหวัดสุราษฎร์ธานี
****

๒. แผนงานบริหารงานทั่วไป : งานบริหารงานคลัง

ลำดับที่	ประเภทครุภัณฑ์	ครุภัณฑ์	รายละเอียดของครุภัณฑ์	งบประมาณ (บาท)	สถานที่ดำเนินการ	หน่วยงานรับผิดชอบหลัก	ประจำปีงบประมาณ พ.ศ. ๒๕๖๖											
							พ.ศ. ๒๕๖๕			พ.ศ. ๒๕๖๖								
							ต.ค.	พ.ย.	ธ.ค.	ม.ค.	ก.พ.	มี.ค.	เม.ย.	พ.ค.	มิ.ย.	ก.ค.	ส.ค.	ก.ย.
๓	ประเภทครุภัณฑ์คอมพิวเตอร์หรืออิเล็กทรอนิกส์	เครื่องพิมพ์เลเซอร์ หรือ LED ขาวดำ (๑๘ หน้า/นาที)	- สามารถใช้ได้กับA๔,Letter, Legal และสามารถกำหนดขนาดของกระดาษเองได้ (ตามเกณฑ์ราคากลางและคุณลักษณะพื้นฐานการจัดหาอุปกรณ์และระบบคอมพิวเตอร์)	-ต่อ-	-ต่อ-	-ต่อ-												
๔	ประเภทครุภัณฑ์คอมพิวเตอร์หรืออิเล็กทรอนิกส์	เครื่องสำรองไฟฟ้าขนาด ๘๐๐ VA	เป็นค่าใช้จ่ายในการจัดซื้อเครื่องสำรองไฟฟ้าขนาด ๘๐๐ VA จำนวน ๒ เครื่อง คุณลักษณะพื้นฐาน - มีกำลังไฟฟ้าขาออก (Output) ไม่น้อยกว่า ๘๐๐ VA (๔๘๐ Watts)	๕,๐๐๐	เทศบาลตำบลย่านดินแดง	กองคลัง												

แบบ ผด. ๐๒/๑

บัญชีครุภัณฑ์/งบประมาณ
แผนการดำเนินงาน ประจำปีงบประมาณ พ.ศ. ๒๕๖๖
เทศบาลตำบลย่านดินแดง อำเภอพระแสง จังหวัดสุราษฎร์ธานี
****

๒. แผนงานบริหารงานทั่วไป : งานบริหารงานคลัง

ลำดับที่	ประเภทครุภัณฑ์	ครุภัณฑ์	รายละเอียดของครุภัณฑ์	งบประมาณ (บาท)	สถานที่ดำเนินการ	หน่วยงานรับผิดชอบหลัก	ประจำปีงบประมาณ พ.ศ. ๒๕๖๖											
							พ.ศ. ๒๕๖๕			พ.ศ. ๒๕๖๖								
							ต.ค.	พ.ย.	ธ.ค.	ม.ค.	ก.พ.	มี.ค.	เม.ย.	พ.ค.	มิ.ย.	ก.ค.	ส.ค.	ก.ย.
๔	ประเภทครุภัณฑ์คอมพิวเตอร์หรืออิเล็กทรอนิกส์	เครื่องสำรองไฟฟ้าขนาด ๘๐๐ VA	- สามารถสำรองไฟฟ้าได้ไม่น้อยกว่า ๑๕ นาที (เกณฑ์ราคากลางและคุณลักษณะพื้นฐานการจัดหาอุปกรณ์และระบบคอมพิวเตอร์) เป็นไปตามระเบียบ และหนังสือสั่งการ ดังนี้ - เป็นไปตามหนังสือกระทรวงมหาดไทย ที่ มท ๐๘๐๘.๒/ว ๑๐๙๕ ลง วันที่ ๒๘ พฤษภาคม ๒๕๖๔	-ต่อ-	-ต่อ-	-ต่อ-												

แบบ ผด. ๐๒/๑

บัญชีครุภัณฑ์/งบประมาณ

แผนการดำเนินงาน ประจำปีงบประมาณ พ.ศ. ๒๕๖๖

เทศบาลตำบลย่านดินแดง อำเภอพระแสง จังหวัดสุราษฎร์ธานี

****

๓. แผนงานการรักษาความสงบภายใน : งานป้องกันและบรรเทาสาธารณภัย

ลำดับที่	ประเภทครุภัณฑ์	ครุภัณฑ์	รายละเอียดของครุภัณฑ์	งบประมาณ (บาท)	สถานที่ดำเนินการ	หน่วยงานรับผิดชอบหลัก	ประจำปีงบประมาณ พ.ศ. ๒๕๖๖											
							พ.ศ. ๒๕๖๕			พ.ศ. ๒๕๖๖								
							ต.ค.	พ.ย.	ธ.ค.	ม.ค.	ก.พ.	มี.ค.	เม.ย.	พ.ค.	มิ.ย.	ก.ค.	ส.ค.	ก.ย.
๑	ประเภทครุภัณฑ์สำนักงาน	เก้าอี้ทำงานทรงขาเป็นแบบ ๕ แฉก แบบล้อเลื่อน	เป็นค่าใช้จ่ายในการจัดซื้อเก้าอี้ทำงานสำหรับบุคลากรสำนักปลัดเทศบาล แบบมีพนักพิงมีล้อเลื่อนขนาด ๖๐x๖๒x๙๔ ซม.จำนวน๑ตัว ราคาตัวละ๒,๕๐๐.-บาท(ราคาตามท้องตลาด) เป็นไปตามระเบียบ และหนังสือสั่งการ ดังนี้ - หนังสือกระทรวงมหาดไทย ที่ มท ๐๘๐๘.๒/ ว ๑๐๙๕ ลงวันที่ ๒๘ พฤษภาคม ๒๕๖๔ - เป็นครุภัณฑ์ที่ไม่มีกำหนดไว้ในบัญชีราคามาตรฐานครุภัณฑ์หรือครุภัณฑ์ที่ตั้งงบประมาณราคาในจังหวัดหรือท้องถิ่น	๒,๕๐๐	เทศบาลตำบลย่านดินแดง	สำนักปลัด												

แบบ ผด. ๐๒/๑

บัญชีครุภัณฑ์/งบประมาณ

แผนการดำเนินงาน ประจำปีงบประมาณ พ.ศ. ๒๕๖๖

เทศบาลตำบลย่านดินแดง อำเภอพระแสง จังหวัดสุราษฎร์ธานี

****

๓. แผนงานการรักษาความสงบภายใน : งานป้องกันและบรรเทาสาธารณภัย

ลำดับที่	ประเภทครุภัณฑ์	ครุภัณฑ์	รายละเอียดของครุภัณฑ์	งบประมาณ (บาท)	สถานที่ดำเนินการ	หน่วยงานรับผิดชอบหลัก	ประจำปีงบประมาณ พ.ศ. ๒๕๖๖											
							พ.ศ. ๒๕๖๕			พ.ศ. ๒๕๖๖								
							ต.ค.	พ.ย.	ธ.ค.	ม.ค.	ก.พ.	มี.ค.	เม.ย.	พ.ค.	มิ.ย.	ก.ค.	ส.ค.	ก.ย.
๒	ประเภทครุภัณฑ์การเกษตร	เครื่องเลื่อยโซ่ยนต์เครื่องยนต์เบนซิน ๒ จังหวะ ขนาด ๖.๕ แรงม้า แผ่นบังคับโซ่ยาว ๓๐ นิ้ว	เป็นค่าใช้จ่ายในการจัดซื้อเครื่องเลื่อยโซ่ยนต์ เครื่องยนต์เบนซิน ๒ จังหวะขนาด ๖.๕ แรงม้าแผ่นบังคับโซ่ยาว ๓๐ นิ้ว จำนวน ๑ เครื่อง (ราคาตามท้องตลาด) เป็นไปตามระเบียบและหนังสือสั่งการ ดังนี้ - หนังสือกระทรวงมหาดไทยที่ มท ๐๘๐๘.๒ / ว ๑๐๙๕ ลงวันที่๒๘ พฤษภาคม ๒๕๖๔ - เป็นครุภัณฑ์ที่ไม่มีกำหนดไว้ในบัญชีราคามาตรฐานครุภัณฑ์หรือครุภัณฑ์ที่ตั้งงบประมาณราคาในจังหวัดหรือท้องถิ่น	๕๕,๐๐๐	เทศบาลตำบลย่านดินแดง	สำนักปลัด												

แบบ ผด. ๐๒/๑

บัญชีครุภัณฑ์/งบประมาณ

แผนการดำเนินงาน ประจำปีงบประมาณ พ.ศ. ๒๕๖๖

เทศบาลตำบลย่านดินแดง อำเภอพระแสง จังหวัดสุราษฎร์ธานี

****

๓. แผนงานการรักษาความสงบภายใน : งานป้องกันและบรรเทาสาธารณภัย

ลำดับที่	ประเภทครุภัณฑ์	ครุภัณฑ์	รายละเอียดของครุภัณฑ์	งบประมาณ (บาท)	สถานที่ดำเนินการ	หน่วยงานรับผิดชอบหลัก	ประจำปีงบประมาณ พ.ศ. ๒๕๖๖											
							พ.ศ. ๒๕๖๕			พ.ศ. ๒๕๖๖								
							ต.ค.	พ.ย.	ธ.ค.	ม.ค.	ก.พ.	มี.ค.	เม.ย.	พ.ค.	มิ.ย.	ก.ค.	ส.ค.	ก.ย.
๓	ประเภทครุภัณฑ์คอมพิวเตอร์หรืออิเล็กทรอนิกส์	เครื่องคอมพิวเตอร์สำหรับงานประมวลผลแบบที่ ๑ (จอแสดงภาพขนาดไม่น้อยกว่า ๑๙ นิ้ว)	เป็นค่าใช้จ่ายในการจัดซื้อเครื่องคอมพิวเตอร์ สำหรับงานประมวลผลแบบที่ ๑(จอแสดงภาพขนาดไม่น้อยกว่า๑๙ นิ้ว) จำนวน ๑ เครื่อง คุณลักษณะพื้นฐาน - มีหน่วยประมวลผลกลาง (CPU) ไม่น้อยกว่า ๖ แกนหลัก (๖ core)และ๑๒แกนเสมือน (๑๒ Thread)และมีเทคโนโลยีเพิ่มสัญญาณนาฬิกาได้ในกรณีที่ต้องใช้ความสามารถในการประมวลผลสูง (TurboBoost หรือMaxBoost)โดยมีความเร็วสัญญาณนาฬิกาสูงสุดไม่น้อยกว่า๔.๒ GHz จำนวน ๑ หน่วย	๒๒,๐๐๐	เทศบาลตำบลย่านดินแดง	สำนักปลัด												

แบบ ผด. ๐๒/๑

บัญชีครุภัณฑ์/งบประมาณ

แผนการดำเนินงาน ประจำปีงบประมาณ พ.ศ. ๒๕๖๖

เทศบาลตำบลย่านดินแดง อำเภอพระแสง จังหวัดสุราษฎร์ธานี

****

๓. แผนงานการรักษาความสงบภายใน : งานป้องกันและบรรเทาสาธารณภัย

ลำดับที่	ประเภทครุภัณฑ์	ครุภัณฑ์	รายละเอียดของครุภัณฑ์	งบประมาณ (บาท)	สถานที่ดำเนินการ	หน่วยงานรับผิดชอบหลัก	ประจำปีงบประมาณ พ.ศ. ๒๕๖๖											
							พ.ศ. ๒๕๖๕			พ.ศ. ๒๕๖๖								
							ต.ค.	พ.ย.	ธ.ค.	ม.ค.	ก.พ.	มี.ค.	เม.ย.	พ.ค.	มิ.ย.	ก.ค.	ส.ค.	ก.ย.
๓	ประเภทครุภัณฑ์คอมพิวเตอร์หรืออิเล็กทรอนิกส์	เครื่องคอมพิวเตอร์สำหรับงานประมวลผลแบบที่ ๑ (จอแสดงภาพขนาดไม่น้อยกว่า ๑๙ นิ้ว)	- หน่วยประมวลผลกลาง (CPU)มีหน่วยความจำแบบ Cache Memory รวมในระดับ (Level)เดียวกันขนาดไม่น้อยกว่า๘ MB - มีหน่วยประมวลผลเพื่อแสดงภาพ โดยมีคุณลักษณะอย่างใดอย่างหนึ่ง หรือดีกว่า ดังนี้ ๑) เป็นแผงวงจรเพื่อแสดงภาพแยกจากแผงวงจรหลักที่มีหน่วยความจำขนาดไม่น้อยกว่า ๒ GB หรือ ๒) มีหน่วยประมวลผลเพื่อแสดงภาพติดตั้งอยู่ภายในหน่วยประมวลผลกลาง แบบ Graphics Processing Unit	-ต่อ-	-ต่อ-	-ต่อ-												

แบบ ผด. ๐๒/๑

บัญชีครุภัณฑ์/งบประมาณ
แผนการดำเนินงาน ประจำปีงบประมาณ พ.ศ. ๒๕๖๖
เทศบาลตำบลย่านดินแดง อำเภอพระแสง จังหวัดสุราษฎร์ธานี
****

๓. แผนงานการรักษาความสงบภายใน : งานป้องกันและบรรเทาสาธารณภัย

ลำดับที่	ประเภทครุภัณฑ์	ครุภัณฑ์	รายละเอียดของครุภัณฑ์	งบประมาณ (บาท)	สถานที่ดำเนินการ	หน่วยงานรับผิดชอบหลัก	ประจำปีงบประมาณ พ.ศ. ๒๕๖๖											
							พ.ศ. ๒๕๖๕			พ.ศ. ๒๕๖๖								
							ต.ค.	พ.ย.	ธ.ค.	ม.ค.	ก.พ.	มี.ค.	เม.ย.	พ.ค.	มิ.ย.	ก.ค.	ส.ค.	ก.ย.
๓	ประเภทครุภัณฑ์คอมพิวเตอร์หรืออิเล็กทรอนิกส์	เครื่องคอมพิวเตอร์สำหรับงานประมวลผลแบบที่ ๑ (จอแสดงภาพขนาดไม่น้อยกว่า ๑๙ นิ้ว)	ที่สามารถใช้หน่วยความจำหลักในการแสดงภาพขนาดไม่น้อยกว่า ๒ GB หรือ ๓) มีหน่วยประมวลผลเพื่อแสดงภาพที่มีความสามารถในการใช้หน่วยความจำหลักในการแสดงภาพขนาดไม่น้อยกว่า ๒ GB - มีหน่วยความจำหลัก(RAM) ชนิดDDR๔ หรือดีกว่าขนาดไม่น้อยกว่า ๘GB - มีหน่วยจัดเก็บข้อมูลชนิด SATA หรือดีกว่า ขนาดความจุไม่น้อยกว่า๑ TB หรือ ชนิด Solid State Drive ขนาดความจุไม่น้อยกว่า ๒๕๐ GB	-ต่อ-	-ต่อ-	-ต่อ-												

แบบ ผด. ๐๒/๑

บัญชีครุภัณฑ์/งบประมาณ
แผนการดำเนินงาน ประจำปีงบประมาณ พ.ศ. ๒๕๖๖
เทศบาลตำบลย่านดินแดง อำเภอพระแสง จังหวัดสุราษฎร์ธานี
****

๓. แผนงานการรักษาความสงบภายใน : งานป้องกันและบรรเทาสาธารณภัย

ลำดับที่	ประเภทครุภัณฑ์	ครุภัณฑ์	รายละเอียดของครุภัณฑ์	งบประมาณ (บาท)	สถานที่ดำเนินการ	หน่วยงานรับผิดชอบหลัก	ประจำปีงบประมาณ พ.ศ. ๒๕๖๖											
							พ.ศ. ๒๕๖๕			พ.ศ. ๒๕๖๖								
							ต.ค.	พ.ย.	ธ.ค.	ม.ค.	ก.พ.	มี.ค.	เม.ย.	พ.ค.	มิ.ย.	ก.ค.	ส.ค.	ก.ย.
๓	ประเภทครุภัณฑ์คอมพิวเตอร์หรืออิเล็กทรอนิกส์	เครื่องคอมพิวเตอร์สำหรับงานประมวลผลแบบที่ ๑ (จอแสดงภาพขนาดไม่น้อยกว่า ๑๙ นิ้ว)	จำนวน ๑ หน่วย - มี DVD – RW หรือดีกว่า จำนวน ๑ หน่วย - มีช่องเชื่อมต่อระบบเครือข่าย (NetworkInterface) แบบ๑๐/๑๐๐/ ๑๐๐๐ Base-T หรือดีกว่าจำนวนไม่น้อยกว่า ๑ ช่อง - มีช่องเชื่อมต่อ (Interface) แบบ USB ๒.๐ หรือดีกว่าไม่น้อยกว่า ๓ ช่อง - มีแป้นพิมพ์และเมาส์ - มีจอแสดงภาพขนาดไม่น้อยกว่า๑๙ นิ้วจำนวน๑หน่วย	-ต่อ-	-ต่อ-	-ต่อ-												

แบบ ผด. ๐๒/๑

บัญชีครุภัณฑ์/งบประมาณ

แผนการดำเนินงาน ประจำปีงบประมาณ พ.ศ. ๒๕๖๖

เทศบาลตำบลย่านดินแดง อำเภอพระแสง จังหวัดสุราษฎร์ธานี

****

๓. แผนงานการรักษาความสงบภายใน : งานป้องกันและบรรเทาสาธารณภัย

ลำดับที่	ประเภทครุภัณฑ์	ครุภัณฑ์	รายละเอียดของครุภัณฑ์	งบประมาณ (บาท)	สถานที่ดำเนินการ	หน่วยงานรับผิดชอบหลัก	ประจำปีงบประมาณ พ.ศ. ๒๕๖๖											
							พ.ศ. ๒๕๖๕			พ.ศ. ๒๕๖๖								
							ต.ค.	พ.ย.	ธ.ค.	ม.ค.	ก.พ.	มี.ค.	เม.ย.	พ.ค.	มิ.ย.	ก.ค.	ส.ค.	ก.ย.
๓	ประเภทครุภัณฑ์คอมพิวเตอร์หรืออิเล็กทรอนิกส์	เครื่องคอมพิวเตอร์สำหรับงานประมวลผลแบบที่ ๑ (จอแสดงภาพขนาดไม่น้อยกว่า ๑๙ นิ้ว)	(เกณฑ์ราคากลางและคุณลักษณะพื้นฐานการจัดหาอุปกรณ์และระบบคอมพิวเตอร์) เป็นไปตามระเบียบ และหนังสือสั่งการ ดังนี้ - เป็นไปตามหนังสือกระทรวงมหาดไทยที่มท๐๘๐๘.๒/ว ๑๐๙๕ ลงวันที่ ๒๘ พฤษภาคม ๒๕๖๔	-ต่อ-	-ต่อ-	-ต่อ-												

แบบ ผด. ๐๒/๑

บัญชีครุภัณฑ์/งบประมาณ

แผนการดำเนินงาน ประจำปีงบประมาณ พ.ศ. ๒๕๖๖

เทศบาลตำบลย่านดินแดง อำเภอพระแสง จังหวัดสุราษฎร์ธานี

****

๓. แผนงานการรักษาความสงบภายใน : งานป้องกันและบรรเทาสาธารณภัย

ลำดับที่	ประเภทครุภัณฑ์	ครุภัณฑ์	รายละเอียดของครุภัณฑ์	งบประมาณ (บาท)	สถานที่ดำเนินการ	หน่วยงานรับผิดชอบหลัก	ประจำปีงบประมาณ พ.ศ. ๒๕๖๖											
							พ.ศ. ๒๕๖๕			พ.ศ. ๒๕๖๖								
							ต.ค.	พ.ย.	ธ.ค.	ม.ค.	ก.พ.	มี.ค.	เม.ย.	พ.ค.	มิ.ย.	ก.ค.	ส.ค.	ก.ย.
๔	ประเภทครุภัณฑ์คอมพิวเตอร์หรืออิเล็กทรอนิกส์	เครื่องพิมพ์แบบฉีดหมึกพร้อมติดตั้งถังหมึกพิมพ์(INK TANK PRINTER)	เป็นค่าใช้จ่ายในการจัดซื้อเครื่องพิมพ์แบบฉีดหมึกพร้อมติดตั้งถังหมึกพิมพ์(Ink Tank Printer) จำนวน ๑ เครื่อง คุณลักษณะพื้นฐาน - เป็นเครื่องพิมพ์แบบฉีดหมึกพร้อมติดตั้งถังหมึกพิมพ์(Ink TankPrinter)จากโรงงานผู้ผลิต - มีความละเอียดในการพิมพ์ไม่น้อยกว่า๑,๒๐๐x๑,๒๐๐ dpi - มีความเร็วในการพิมพ์ร่างขาวดำสำหรับกระดาษขนาด A๔ ไม่น้อยกว่า ๑๙ หน้าต่อนาที (ppm)หรือ ๘.๘ ภาพต่อนาที - มีความเร็วในการพิมพ์ร่างสีสำหรับกระดาษขนาด A๔	๔,๐๐๐	เทศบาลตำบลย่านดินแดง	สำนักปลัด												

แบบ ผด. ๐๒/๑

บัญชีครุภัณฑ์/งบประมาณ
แผนการดำเนินงาน ประจำปีงบประมาณ พ.ศ. ๒๕๖๖
เทศบาลตำบลย่านดินแดง อำเภอพระแสง จังหวัดสุราษฎร์ธานี
****

๓. แผนงานการรักษาความสงบภายใน : งานป้องกันและบรรเทาสาธารณภัย

ลำดับที่	ประเภทครุภัณฑ์	ครุภัณฑ์	รายละเอียดของครุภัณฑ์	งบประมาณ (บาท)	สถานที่ดำเนินการ	หน่วยงานรับผิดชอบหลัก	ประจำปีงบประมาณ พ.ศ. ๒๕๖๖											
							พ.ศ. ๒๕๖๕			พ.ศ. ๒๕๖๖								
							ต.ค.	พ.ย.	ธ.ค.	ม.ค.	ก.พ.	มี.ค.	เม.ย.	พ.ค.	มิ.ย.	ก.ค.	ส.ค.	ก.ย.
๔	ประเภทครุภัณฑ์คอมพิวเตอร์หรืออิเล็กทรอนิกส์	เครื่องพิมพ์แบบฉีดหมึกพร้อมติดตั้งถังหมึกพิมพ์(INK TANK PRINTER)	ไม่น้อยกว่า ๑๕ หน้าต่อนาที (ppm)หรือ๕ภาพต่อนาที(ipm) - มีช่องเชื่อมต่อ (interface) แบบ USB ๒.๐ หรือดีกว่า จำนวนไม่น้อยกว่า๑ ช่อง -มีถาดใส่กระดาษได้รวมกันไม่น้อยกว่า ๕๐ แผ่น - สามารถใช้ได้กับA๔, Letter, Legal และสามารถกำหนดขนาดของกระดาษเองได้ (เกณฑ์ราคากลางและคุณลักษณะพื้นฐานการจัดหาอุปกรณ์และระบบคอมพิวเตอร์)	-ต่อ-	-ต่อ-	-ต่อ-												

แบบ ผด. ๐๒/๑

บัญชีครุภัณฑ์/งบประมาณ
แผนการดำเนินงาน ประจำปีงบประมาณ พ.ศ. ๒๕๖๖
เทศบาลตำบลย่านดินแดง อำเภอพระแสง จังหวัดสุราษฎร์ธานี
****

๓. แผนงานการรักษาความสงบภายใน : งานป้องกันและบรรเทาสาธารณภัย

ลำดับที่	ประเภทครุภัณฑ์	ครุภัณฑ์	รายละเอียดของครุภัณฑ์	งบประมาณ (บาท)	สถานที่ดำเนินการ	หน่วยงานรับผิดชอบหลัก	ประจำปีงบประมาณ พ.ศ. ๒๕๖๖											
							พ.ศ. ๒๕๖๕			พ.ศ. ๒๕๖๖								
							ต.ค.	พ.ย.	ธ.ค.	ม.ค.	ก.พ.	มี.ค.	เม.ย.	พ.ค.	มิ.ย.	ก.ค.	ส.ค.	ก.ย.
๔	ประเภทครุภัณฑ์คอมพิวเตอร์หรืออิเล็กทรอนิกส์	เครื่องพิมพ์แบบฉีดหมึกพร้อมติดตั้งถังหมึกพิมพ์(INK TANK PRINTER)	เป็นไปตามระเบียบ และหนังสือสั่งการ ดังนี้ - เป็นไปตามหนังสือกระทรวงมหาดไทย ที่ มท ๐๘๐๘.๒/ว๑๐๙๕ ลงวันที่ ๒๘ พฤษภาคม๒๕๖๔	-ต่อ-	-ต่อ-	-ต่อ-												
๕	ประเภทครุภัณฑ์คอมพิวเตอร์หรืออิเล็กทรอนิกส์	เครื่องสำรองไฟฟ้าขนาด ๘๐๐ VA	เป็นค่าใช้จ่ายในการจัดซื้อเครื่องสำรองไฟฟ้าขนาด ๘๐๐ VA จำนวน ๑ เครื่อง คุณลักษณะพื้นฐาน - มีกำลังไฟฟ้าขาออก(Output) ไม่น้อยกว่า๘๐๐VA (๔๘๐Watts) - สามารถสำรองไฟฟ้าได้ไม่น้อยกว่า ๑๕ นาที	๒,๕๐๐	เทศบาลตำบลย่านดินแดง	สำนักปลัด												

แบบ ผด. ๐๒/๑

บัญชีครุภัณฑ์/งบประมาณ
แผนการดำเนินงาน ประจำปีงบประมาณ พ.ศ. ๒๕๖๖
เทศบาลตำบลย่านดินแดง อำเภอพระแสง จังหวัดสุราษฎร์ธานี
****

๓. แผนงานการรักษาความสงบภายใน : งานป้องกันและบรรเทาสาธารณภัย

ลำดับที่	ประเภทครุภัณฑ์	ครุภัณฑ์	รายละเอียดของครุภัณฑ์	งบประมาณ (บาท)	สถานที่ดำเนินการ	หน่วยงานรับผิดชอบหลัก	ประจำปีงบประมาณ พ.ศ. ๒๕๖๖											
							พ.ศ. ๒๕๖๕			พ.ศ. ๒๕๖๖								
							ต.ค.	พ.ย.	ธ.ค.	ม.ค.	ก.พ.	มี.ค.	เม.ย.	พ.ค.	มิ.ย.	ก.ค.	ส.ค.	ก.ย.
๕	ประเภทครุภัณฑ์คอมพิวเตอร์หรืออิเล็กทรอนิกส์	เครื่องสำรองไฟฟ้าขนาด ๘๐๐ VA	(เกณฑ์ราคากลางและคุณลักษณะพื้นฐานการจัดหาอุปกรณ์และระบบคอมพิวเตอร์) เป็นไปตามระเบียบ และหนังสือสั่งการ ดังนี้ - เป็นไปตามหนังสือกระทรวงมหาดไทยที่มท๐๘๐๘.๒/ว๑๐๙๕ ลงวันที่ ๒๘ พฤษภาคม ๒๕๖๔	-ต่อ-	-ต่อ-	-ต่อ												

แบบ ผด. ๐๒/๑

บัญชีครุภัณฑ์/งบประมาณ
แผนการดำเนินงาน ประจำปีงบประมาณ พ.ศ. ๒๕๖๖
เทศบาลตำบลย่านดินแดง อำเภอพระแสง จังหวัดสุราษฎร์ธานี
****

๔. แผนงานสาธารณสุข : งานบริหารทั่วไปเกี่ยวกับสาธารณสุข

ลำดับที่	ประเภทครุภัณฑ์	ครุภัณฑ์	รายละเอียดของครุภัณฑ์	งบประมาณ (บาท)	สถานที่ดำเนินการ	หน่วยงานรับผิดชอบหลัก	ประจำปีงบประมาณ พ.ศ. ๒๕๖๖											
							พ.ศ. ๒๕๖๕			พ.ศ. ๒๕๖๖								
							ต.ค.	พ.ย.	ธ.ค.	ม.ค.	ก.พ.	มี.ค.	เม.ย.	พ.ค.	มิ.ย.	ก.ค.	ส.ค.	ก.ย.
๑	ประเภทครุภัณฑ์สำนักงาน	เก้าอี้ทำงานสำหรับบุคลากรกองสาธารณสุขและสิ่งแวดล้อม	เป็นค่าจัดซื้อเก้าอี้ทำงานสำหรับบุคลากรกองสาธารณสุขและสิ่งแวดล้อม จำนวน ๒ ตัว โดยมีคุณลักษณะดังนี้ เก้าอี้แบบมีพนักพิงมีล้อเลื่อน ขนาด ๖๐x๖๒x๙๔ ซ.ม.(ราคาตามท้องตลาด) เป็นไปตามระเบียบและหนังสือสั่งการ ดังนี้ - หนังสือกระทรวงมหาดไทย ที่ มท ๐๘๐๘.๒/ว ๑๐๙๕ ลงวันที่ ๒๘ พฤษภาคม ๒๕๖๔ - เป็นครุภัณฑ์ที่ไม่มีกำหนดไว้ในบัญชีราคามาตรฐานครุภัณฑ์หรือครุภัณฑ์ที่ ตั้งงบประมาณราคาในจังหวัดหรือท้องถิ่น	๔,๘๐๐	เทศบาลตำบลย่านดินแดง	กองสาธารณสุขและสิ่งแวดล้อม												

แบบ ผด. ๐๒/๑

บัญชีครุภัณฑ์/งบประมาณ
แผนการดำเนินงาน ประจำปีงบประมาณ พ.ศ. ๒๕๖๖
เทศบาลตำบลย่านดินแดง อำเภอพระแสง จังหวัดสุราษฎร์ธานี
****

๔. แผนงานสาธารณสุข : งานบริหารทั่วไปเกี่ยวกับสาธารณสุข

ลำดับที่	ประเภทครุภัณฑ์	ครุภัณฑ์	รายละเอียดของครุภัณฑ์	งบประมาณ (บาท)	สถานที่ดำเนินการ	หน่วยงานรับผิดชอบหลัก	ประจำปีงบประมาณ พ.ศ. ๒๕๖๖											
							พ.ศ. ๒๕๖๕			พ.ศ. ๒๕๖๖								
							ต.ค.	พ.ย.	ธ.ค.	ม.ค.	ก.พ.	มี.ค.	เม.ย.	พ.ค.	มิ.ย.	ก.ค.	ส.ค.	ก.ย.
๒	ประเภทครุภัณฑ์สำนักงาน	เครื่องปรับอากาศแบบแยกส่วนแบบติดผนัง ขนาด ๑๘,๐๐๐ บีทียู	เป็นค่าใช้จ่ายสำหรับการจัดซื้อเครื่องปรับอากาศแบบแยกส่วนแบบติดผนังขนาด๑๘,๐๐๐ บีทียู คุณลักษณะเฉพาะสังเขป ๑) ขนาดที่กำหนดเป็นขนาดไม่ต่ำกว่า ๑๘,๐๐๐ บีทียู ๒) ราคาที่กำหนดเป็นราคาที่รวมค่าติดตั้ง ๓) เครื่องปรับอากาศที่มีความสามารถในการทำความเย็นขนาดไม่เกิน ๔๐,๐๐๐ บีทียู ต้องได้รับการบรองรับมาตรฐานผลิตภัณฑ์อุตสาหกรรมและฉลากประหยัดไฟเบอร์ ๕	๒๑,๕๐๐	เทศบาลตำบลย่านดินแดง	กองสาธารณสุขและสิ่งแวดล้อม												

แบบ ผด. ๐๒/๑

บัญชีครุภัณฑ์/งบประมาณ

แผนการดำเนินงาน ประจำปีงบประมาณ พ.ศ. ๒๕๖๖

เทศบาลตำบลย่านดินแดง อำเภอพระแสง จังหวัดสุราษฎร์ธานี

****

๔. แผนงานสาธารณสุข : งานบริหารทั่วไปเกี่ยวกับสาธารณสุข

ลำดับที่	ประเภทครุภัณฑ์	ครุภัณฑ์	รายละเอียดของครุภัณฑ์	งบประมาณ (บาท)	สถานที่ดำเนินการ	หน่วยงานรับผิดชอบหลัก	ประจำปีงบประมาณ พ.ศ. ๒๕๖๖											
							พ.ศ. ๒๕๖๕			พ.ศ. ๒๕๖๖								
							ต.ค.	พ.ย.	ธ.ค.	ม.ค.	ก.พ.	มี.ค.	เม.ย.	พ.ค.	มิ.ย.	ก.ค.	ส.ค.	ก.ย.
๒	ประเภทครุภัณฑ์สำนักงาน	เครื่องปรับอากาศแบบแยกส่วนแบบติดผนัง ขนาด ๑๘,๐๐๐ บีทียู	๔) ต้องเป็นเครื่องปรับอากาศที่ประกอบสำเร็จรูปทั้งชุด ทั้งหน่วยส่งความเย็นและหน่วยระบายความร้อนจากโรงงานเดียวกัน ๕) มีความหน่วงเวลาการทำงานของคอมเพรสเซอร์ ๖) การจัดซื้อเครื่องปรับอากาศขนาดอื่น ๆ (นอกจากข้อ ๓) นอกจากการพิจารณาด้านราคาแล้ว เพื่อเป็นการประหยัดพลังงานควรพิจารณาจัดซื้อเครื่องปรับอากาศที่มีค่าประสิทธิภาพพลังงานตามฤดูกาล (SEER) สูงกว่า	-ต่อ-	-ต่อ-	-ต่อ-													

แบบ ผด. ๐๒/๑

บัญชีครุภัณฑ์/งบประมาณ
แผนการดำเนินงาน ประจำปีงบประมาณ พ.ศ. ๒๕๖๖
เทศบาลตำบลย่านดินแดง อำเภอพระแสง จังหวัดสุราษฎร์ธานี
****

๔. แผนงานสาธารณสุข : งานบริหารทั่วไปเกี่ยวกับสาธารณสุข

ลำดับที่	ประเภทครุภัณฑ์	ครุภัณฑ์	รายละเอียดของครุภัณฑ์	งบประมาณ (บาท)	สถานที่ดำเนินการ	หน่วยงานรับผิดชอบหลัก	ประจำปีงบประมาณ พ.ศ. ๒๕๖๖										
							พ.ศ. ๒๕๖๕			พ.ศ. ๒๕๖๖							
							ต.ค.	พ.ย.	ธ.ค.	ม.ค.	ก.พ.	มี.ค.	เม.ย.	พ.ค.	มิ.ย.	ก.ค.	ส.ค.	ก.ย.
๒	ประเภทครุภัณฑ์สำนักงาน	เครื่องปรับอากาศแบบแยกส่วนแบบติดผนัง ขนาด ๑๘,๐๐๐ บีทียู	๗) การติดตั้งเครื่องปรับอากาศ (๑) แบบแยกส่วนประกอบด้วยอุปกรณ์ดังนี้ สวิตช์ ๑ ตัว ท่อทองแดงไปกลับหุ้มฉนวนยาว๔เมตรสายไฟยาวไม่เกิน ๑๕ เมตร ๘)ค่าติดตั้งเครื่องปรับอากาศ (กรณีต้องการแสดงค่าติดตั้งแยกจากราคาเครื่องปรับอากาศ)ชนิดติดผนังขนาด ๑๒,๐๐๐ - ๒๔,๐๐๐ บีทียู ๓,๐๐๐ บาท (เป็นไปตามบัญชีราคามาตรฐานครุภัณฑ์ฉบับปัจจุบัน) เป็นค่าจัดซื้อ เครื่องฉีดน้ำแรงดันสูงจำนวน ๑ เครื่อง	-ต่อ-	-ต่อ-	-ต่อ-												

แบบ ผด. ๐๒/๑

บัญชีครุภัณฑ์/งบประมาณ
แผนการดำเนินงาน ประจำปีงบประมาณ พ.ศ. ๒๕๖๖
เทศบาลตำบลย่านดินแดง อำเภอพระแสง จังหวัดสุราษฎร์ธานี
****

๔. แผนงานสาธารณสุข : งานบริหารทั่วไปเกี่ยวกับสาธารณสุข

ลำดับที่	ประเภทครุภัณฑ์	ครุภัณฑ์	รายละเอียดของครุภัณฑ์	งบประมาณ (บาท)	สถานที่ดำเนินการ	หน่วยงานรับผิดชอบหลัก	ประจำปีงบประมาณ พ.ศ. ๒๕๖๖											
							พ.ศ. ๒๕๖๕			พ.ศ. ๒๕๖๖								
							ต.ค.	พ.ย.	ธ.ค.	ม.ค.	ก.พ.	มี.ค.	เม.ย.	พ.ค.	มิ.ย.	ก.ค.	ส.ค.	ก.ย.
๓	ประเภทครุภัณฑ์โรงงาน	เครื่องฉีดน้ำแรงดันสูง	โดยมีคุณลักษณะดังนี้ - เครื่องฉีดน้ำขนาดแรงดันน้ำสูงสุดไม่น้อยกว่า ๒๐๖ บาร์ - กำลังมอเตอร์ไม่น้อยกว่า ๗,๕๐๐ วัตต์ (ราคาตามท้องตลาด) เป็นไปตามระเบียบและหนังสือสั่งการ ดังนี้ - หนังสือกระทรวงมหาดไทย ที่ มท ๐๘๐๘.๒/ว ๑๐๙๕ ลงวันที่ ๒๘ พฤษภาคม ๒๕๖๔ - เป็นครุภัณฑ์ที่ไม่มีกำหนดไว้ในบัญชีราคามาตรฐานครุภัณฑ์หรือครุภัณฑ์ที่ ตั้งงบประมาณ	๔๕,๐๐๐	เทศบาลตำบลย่านดินแดง	กองสาธารณสุขและสิ่งแวดล้อม												

แบบ ผด. ๐๒/๑

บัญชีครุภัณฑ์/งบประมาณ
แผนการดำเนินงาน ประจำปีงบประมาณ พ.ศ. ๒๕๖๖
เทศบาลตำบลย่านดินแดง อำเภอพระแสง จังหวัดสุราษฎร์ธานี
****

๔. แผนงานสาธารณสุข : งานบริหารทั่วไปเกี่ยวกับสาธารณสุข

ลำดับที่	ประเภทครุภัณฑ์	ครุภัณฑ์	รายละเอียดของครุภัณฑ์	งบประมาณ (บาท)	สถานที่ดำเนินการ	หน่วยงานรับผิดชอบหลัก	ประจำปีงบประมาณ พ.ศ. ๒๕๖๖											
							พ.ศ. ๒๕๖๕			พ.ศ. ๒๕๖๖								
							ต.ค.	พ.ย.	ธ.ค.	ม.ค.	ก.พ.	มี.ค.	เม.ย.	พ.ค.	มิ.ย.	ก.ค.	ส.ค.	ก.ย.
๓	ประเภทครุภัณฑ์โรงงาน	เครื่องฉีดน้ำแรงดันสูง	ราคาในจังหวัดหรือท้องถิ่น - แผนพัฒนาท้องถิ่น(พ.ศ. ๒๕๖๖-๒๕๗๐)เพิ่มเติมครั้งที่๑ พ.ศ.๒๕๖๕หน้าที่ ๓๑ ลำดับที่ ๒	-ต่อ-	-ต่อ-	-ต่อ-												
๔	ค่าบำรุงรักษาและปรับปรุงครุภัณฑ์	ค่าบำรุงรักษาและปรับปรุงครุภัณฑ์	เป็นค่าบำรุงรักษาและปรับปรุงครุภัณฑ์ เป็นไปตามระเบียบและหนังสือสั่งการ ดังนี้ - หนังสือกระทรวงมหาดไทยที่ มท๐๘๐๘.๒/ว๑๐๙๕ลงวันที่ ๒๘ พฤษภาคม ๒๕๖๔	๕๐,๐๐๐	เทศบาลตำบลย่านดินแดง	กองสาธารณสุขและสิ่งแวดล้อม												

แบบ ผด. ๐๒/๑

บัญชีครุภัณฑ์/งบประมาณ
แผนการดำเนินงาน ประจำปีงบประมาณ พ.ศ. ๒๕๖๖
เทศบาลตำบลย่านดินแดง อำเภอพระแสง จังหวัดสุราษฎร์ธานี
****

๕. แผนงานเคหะและชุมชน : งานกำจัดขยะมูลฝอยและสิ่งปฏิกูล

ลำดับที่	ประเภทครุภัณฑ์	ครุภัณฑ์	รายละเอียดของครุภัณฑ์	งบประมาณ (บาท)	สถานที่ดำเนินการ	หน่วยงานรับผิดชอบหลัก	ประจำปีงบประมาณ พ.ศ. ๒๕๖๖											
							พ.ศ. ๒๕๖๕			พ.ศ. ๒๕๖๖								
							ต.ค.	พ.ย.	ธ.ค.	ม.ค.	ก.พ.	มี.ค.	เม.ย.	พ.ค.	มิ.ย.	ก.ค.	ส.ค.	ก.ย.
๑	ค่าบำรุงรักษาและปรับปรุงครุภัณฑ์	โครงการบำรุงรักษาและปรับปรุงครุภัณฑ์ทุกชนิดของกองสาธารณสุขและสิ่งแวดล้อม	เป็นค่าบำรุงรักษาและปรับปรุงครุภัณฑ์ เป็นไปตามระเบียบและหนังสือสั่งการ ดังนี้ - หนังสือกระทรวงมหาดไทย ที่ มท ๐๘๐๘.๒/ว๑๐๙๕ ลงวันที่๒๘พฤษภาคม๒๕๖๔ - แผนพัฒนาท้องถิ่น(พ.ศ. ๒๕๖๖- ๒๕๗๐) เพิ่มเติม ครั้งที่ ๑ พ.ศ. ๒๕๖๕ หน้าที่ ๓๑ ลำดับที่ ๑	๕๐,๐๐๐	เทศบาลตำบลย่านดินแดง	กองสาธารณสุขและสิ่งแวดล้อม													

แบบ ผด. ๐๒/๑

บัญชีครุภัณฑ์/งบประมาณ
แผนการดำเนินงาน ประจำปีงบประมาณ พ.ศ. ๒๕๖๖
เทศบาลตำบลย่านดินแดง อำเภอพระแสง จังหวัดสุราษฎร์ธานี
****

๖. แผนงานการศาสนา วัฒนธรรมและนันทนาการ : งานกีฬาและนันทนาการ

ลำดับที่	ประเภทครุภัณฑ์	ครุภัณฑ์	รายละเอียดของครุภัณฑ์	งบประมาณ (บาท)	สถานที่ดำเนินการ	หน่วยงานรับผิดชอบหลัก	ประจำปีงบประมาณ พ.ศ. ๒๕๖๖											
							พ.ศ. ๒๕๖๕			พ.ศ. ๒๕๖๖								
							ต.ค.	พ.ย.	ธ.ค.	ม.ค.	ก.พ.	มี.ค.	เม.ย.	พ.ค.	มิ.ย.	ก.ค.	ส.ค.	ก.ย.
๑	ครุภัณฑ์กีฬา	เครื่องออกกำลังกายกลางแจ้ง	เป็นค่าใช้จ่ายในการจัดซื้อเครื่องออกกำลังกายกลางแจ้ง จำนวน ๒๐ รายการ เป็นไปตามระเบียบ และหนังสือสั่งการ ดังนี้ - เป็นไปตามหนังสือกระทรวงมหาดไทยที่มท๐๘๐๘.๒/ว๑๐๙๕ ลงวันที่๒๘พฤษภาคม ๒๕๖๔ - เป็นไปตามแผนพัฒนาท้องถิ่น (พ.ศ.๒๕๖๖ - ๒๕๗๐)หน้าที่ ๑๔๐ลำดับที่ ๓ - เป็นครุภัณฑ์ที่ไม่มีกำหนดไว้ในบัญชีราคามาตรฐานครุภัณฑ์ หรือครุภัณฑ์ที่ ตั้งงบประมาณราคาในจังหวัดหรือท้องถิ่น	๔๕๐,๐๐๐	เทศบาลตำบลย่านดินแดง	สำนักปลัด งานการศึกษา												

แบบ ผด. ๐๒/๑

บัญชีครุภัณฑ์/งบประมาณ
แผนการดำเนินงาน ประจำปีงบประมาณ พ.ศ. ๒๕๖๖
เทศบาลตำบลย่านดินแดง อำเภอพระแสง จังหวัดสุราษฎร์ธานี
****