# บันทึกข้อความ

**ส่วนราชการ** สำนักงานคลังจังหวัดลำปาง โทร. ๐ ๕๔๒๖ ๕๐๓๑ มท. ๒๘๕๕๗

**ที่** ลป ๐๐๐๓/- **วันที่** ๓ กันยายน ๒๕๖๕

**เรื่อง** รายงานผลการประเมินความพึงพอใจ/ไม่พึงพอใจของผู้รับบริการและผู้มีส่วนได้ส่วนเสียจากการให้บริการของหน่วยงาน ประจำเดือนสิงหาคม ๒๕๖๕

**เรียน** คลังจังหวัดลำปาง

ตามที่กลุ่มงานระบบการคลังได้จัดทำการประเมินความพึงพอใจ/ไม่พึงพอใจของผู้รับบริการและผู้มีส่วนได้ส่วนเสียจากการให้บริการของเจ้าหน้าที่สำนักงานคลังจังหวัดลำปางเป็นรายเดือน พร้อมทั้งสรุปรายงานทุกสิ้นเดือน เพื่อรวบรวมเสนอคลังจังหวัดลำปาง ไม่เกินวันที่ ๕ ของเดือนถัดไป นั้น

กลุ่มงานระบบการคลัง ขอรายงานผลของการประเมินความพึงพอใจ/ ไม่พึงพอใจของผู้รับบริการและผู้มีส่วนได้ส่วนเสียจากการให้บริการของเจ้าหน้าที่สำนักงานคลังจังหวัดลำปาง โดยสรุปรายงานแยกเป็นรายบุคคลและภาพรวมของหน่วยงาน ประจำเดือนสิงหาคม ๒๕๖๕ รายละเอียดตามเอกสารแนบ

จึงเรียนมาเพื่อโปรดทราบ

(นายคีรีวัฒน์ จันทร์มณี)
นักวิชาการคลังชำนาญการพิเศษ

(นางสุภาภรณ์ จุลละสุภา)
คลังจังหวัดลำปาง

3 กย 65

# สถิติความพึงพอใจสูงสุด ประจำเดือนสิงหาคม 2565

## สำนักงานคลังจังหวัดลำปาง

**นางสาวอัมพร เตวิชัย(ยุ้ย)**

นักวิชาการเงินและบัญชีชำนาญการ

กลุ่มงานวิชาการ

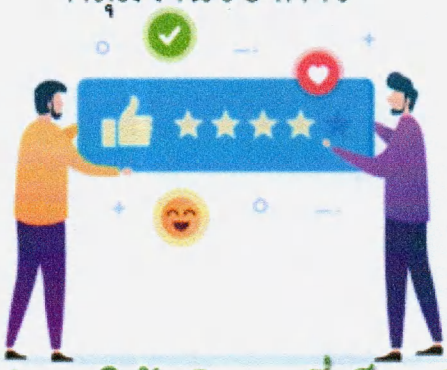

**เพื่อมุ่งสู่การให้บริการที่เป็นเลิศ**

**(Excellence Service)**

**จำนวนครั้งการประเมินตามประเภทเรื่องที่ให้บริการ**

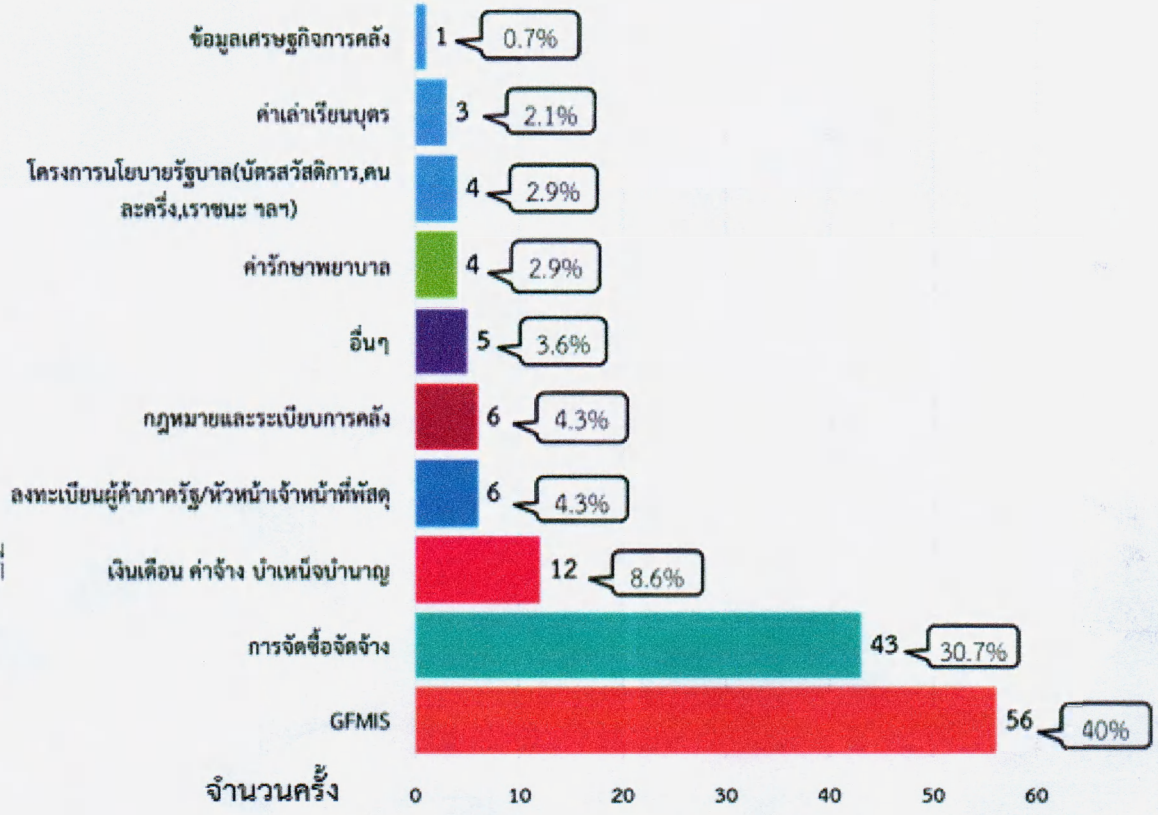


สแกน QR Code

ประเมินความพึงพอใจเจ้าหน้าที่

สำนักงานคลังจังหวัดลำปาง

**ผ่านช่องทางการให้บริการ**

| ติดต่อด้วยตนเอง | Line | ทางโทรศัพท์ |
|---|---|---|
| 71 ครั้ง (50.7%) | 44 ครั้ง (31.4%) | 25 ครั้ง (17.9%) |

สรุปภาพรวมการให้บริการของเจ้าหน้าที่สำนักงานคลังจังหวัดลำปางประจำเดือน สิงหาคม 2565

| รายชื่อผู้ให้บริการ | การจัดซื้อจัดจ้าง | เงินเดือน ค่าจ้าง บำเหน็จ บำนาญ | กฎหมายและระเบียบการคลัง | GFMIS | ค่ารักษาพยาบาล | ค่าเล่าเรียนบุตร | ค่าเช่าบ้าน | โครงการตามนโยบายรัฐบาล (บัตรสวัสดิการ ,คนละครึ่ง ,เราชนะฯลฯ) | ลงทะเบียนผู้ค้าภาครัฐ/หัวหน้าเจ้าหน้าที่พัสดุ | ข้อมูลเศรษฐกิจการคลัง | อื่น ๆ | สิงหาคม 2565 | | | | ต.ค 64 - ส.ค 65 | | | |
|---|---|---|---|---|---|---|---|---|---|---|---|---|---|---|---|---|---|---|---|
| | | | | | | | | | | | | ช่องทางติดต่อด้วยตนเอง | ช่องทาง Line | ช่องทางโทรศัพท์ | รวม | ช่องทางติดต่อด้วยตนเอง | ช่องทาง Line | ช่องทางโทรศัพท์ | รวม |
| **กลุ่มงานวิชาการ** | 39 | 11 | 6 | 7 | 4 | 3 | | | | | 5 | | | | | | | | |
| นางรัศมี ตุ่นสีไส | 3 | | | | | | | | | | | 3 | | | 3 | 49 | 8 | 24 | 81 |
| นางวรรณา สมศักดิ์ | 5 | 5 | 1 | | 1 | | | | | | | 12 | | | 12 | 110 | 2 | 16 | 128 |
| นายวีรพล เทพานนท์ | | | | | | | | | | | | | | | | 57 | 1 | 2 | 60 |
| นางกัลย์กมล ใจบุญ | | 2 | | | 1 | | | | | | | 3 | | | 3 | 47 | | 13 | 60 |
| นางสาวอัมพร เตวิชัย | 29 | 4 | 5 | 7 | 2 | 3 | | | | | 5 | 26 | 19 | 10 | 55 | 150 | 71 | 49 | 270 |
| นางสาวอรวรรณ ทำว่อง | 2 | | | | | | | | | | | 2 | | | 2 | 5 | | | 5 |
| **กลุ่มงานระบบการคลัง** | 4 | 1 | | 49 | | | | 3 | | | | | | | | | | | |
| นายคีรีวัฒน์ จันทร์มณี | | | | | | | | | | | | | | | | 2 | | 10 | 12 |
| นางสาวชนิดา เรืองมณี | 1 | | | 15 | | | | | | | | 5 | 9 | 2 | 16 | 41 | 210 | 68 | 319 |
| นางสาวพรทิพย์ กำลังช่วย | | 1 | | 7 | | | | | | | | 8 | | | 8 | 48 | 15 | 16 | 79 |
| นางสาวนิลวรรณ ทารักษ์ | 3 | | | 13 | | | | 3 | | | | 3 | 8 | 8 | 19 | 58 | 42 | 54 | 154 |
| นางสาวธัญญารัตน์ หล่อวิไลกุล | | | | 14 | | | | | | | | 3 | 6 | 5 | 14 | 17 | 50 | 24 | 91 |
| **กลุ่มงานนโยบายและเศรษฐกิจจังหวัด** | | | | | | | | 1 | | 1 | | | | | | | | | |
| นางศุภามาศ ใจเย็น | | | | | | | | | | | | | | | | 8 | | 8 | 16 |
| นางพีรกัญญา พิชัยกุล | | | | | | | | | | | | | | | | | | | |
| นางสาวธัญจิรา บุญรักษา | | | | | | | | | | | | | | | | 8 | 13 | 20 | 41 |
| นางวิภาพรรณ สถาอุ่น | | | | | | | | | | | | | | | | 21 | 7 | 17 | 45 |
| นางสาวอัญชลี ปิ่นสร | | | | | | | | | | | | | | | | | | | |
| นางสาวอาริสา ช่วยหลำ | | | | | | | | 1 | | 1 | | | 2 | | 2 | 3 | 9 | 24 | 36 |
| **ฝ่ายบริหารทั่วไป** | | | | | | | | | 6 | | | | | | | | | | |
| นางมณฤดี ยาปะนะ | | | | | | | | | | | | | | | | 20 | 7 | 8 | 35 |
| นางชาลินี ลือนคร | | | | | | | | | | | | | | | | 11 | 3 | 13 | 27 |
| ว่าที่ ร.ต. (หญิง) ณีรนุช ลีสุขสาม | | | | | | | | | 6 | | | 6 | | | 6 | 125 | 1 | 8 | 134 |
| **รวม** | 43 | 12 | 6 | 56 | 4 | 3 | | 4 | 6 | 1 | 5 | 71 | 44 | 25 | 140 | 780 | 439 | 374 | 1,593 |
| **รวมยอดสะสม ต.ค 64 -31 ส.ค 65** | 336 | 204 | 105 | 593 | 50 | 16 | 3 | 107 | 91 | 22 | 66 | 1593 | | | | | | | |

| สรุปการให้บริการแยกตามเรื่องที่ติดต่อ โดยเรียงลำดับจำนวนครั้งจากมากไปน้อย ประจำเดือนสิงหาคม 2565 | | | | | | ยอดสะสมการให้บริการตามเรื่องที่ติดต่อ ตั้งแต่ ต.ค 64 -ส.ค 65 | | | |
|---|---|---|---|---|---|---|---|---|---|
| ลำดับ | เรื่องที่ติดต่อ | จำนวนครั้ง | Line | ติดต่อด้วยตนเอง | โทรศัพท์ | Line | ติดต่อด้วยตนเอง | โทรศัพท์ | รวม |
| 1 | GFMIS | 56 | 21 | 21 | 14 | 279 | 160 | 154 | 593 |
| 2 | การจัดซื้อจัดจ้าง | 43 | 11 | 25 | 7 | 51 | 202 | 83 | 336 |
| 3 | เงินเดือน ค่าจ้าง บำเหน็จบำนาญ | 12 | 2 | 10 | | 21 | 143 | 40 | 204 |
| 4 | โครงการนโยบายรัฐบาล(บัตร | 4 | 2 | 1 | 1 | 14 | 44 | 49 | 107 |
| 5 | กฎหมายและระเบียบการคลัง | 6 | 2 | 3 | 1 | 15 | 59 | 31 | 105 |
| 6 | ลงทะเบียนผู้ค้าภาครัฐ/หัวหน้า | 6 | | 6 | | 2 | 80 | 9 | 91 |
| 7 | อื่นๆ | 5 | | 4 | 1 | 11 | 46 | 9 | 66 |
| 8 | ค่ารักษาพยาบาล | 4 | 2 | 2 | | 7 | 35 | 8 | 50 |
| 9 | ข้อมูลเศรษฐกิจการคลัง | 1 | 1 | | | 8 | 4 | 10 | 22 |
| 10 | ค่าเล่าเรียนบุตร | 3 | 2 | 1 | | 5 | 6 | 5 | 16 |
| 11 | ค่าเช่าบ้าน | 0 | | | | 2 | 0 | 1 | 3 |
| รวม | | 140 | 43 | 73 | 24 | 415 | 779 | 399 | 1,593 |

## การประเมินผลความพึงพอใจ/ไม่พึงพอใจของผู้รับบริการและผู้มีส่วนได้ส่วนเสียจากการให้บริการของเจ้าหน้าที่สำนักงานคลังจังหวัดลำปาง

### ประจำเดือน สิงหาคม ๒๕๖๕

| ลำดับ | วัน/เดือน/ปี | อาชีพของผู้รับบริการ | เรื่องที่ติดต่อขอรับบริการ | การให้บริการของเจ้าหน้าที่ | ระยะเวลาในการให้บริการ | สถานที่ | ระดับคะแนนการให้บริการ | ช่องทางการให้บริการ | ข้อเสนอแนะ |
|---|---|---|---|---|---|---|---|---|---|
| กลุ่มงานวิชาการ | | | | | | | | | |
| นางรัศมี ตุ่นสีโส | | | | | | | | | |
| ๑ | ๑๐ ส.ค. ๖๕ | ข้าราชการ/พนักงานราชการ/ลูกจ้างในหน่วยงานภาครัฐ | การจัดซื้อจัดจ้าง | พอใจ | พอใจ | พอใจ | ๕ | ติดต่อด้วยตนเอง | |
| ๒ | ๒๒ ส.ค. ๖๕ | ข้าราชการ/พนักงานราชการ/ลูกจ้างในหน่วยงานภาครัฐ | การจัดซื้อจัดจ้าง | พอใจ | พอใจ | พอใจ | ๕ | ติดต่อด้วยตนเอง | |
| ๓ | ๒๔ ส.ค. ๖๕ | ข้าราชการ/พนักงานราชการ/ลูกจ้างในหน่วยงานภาครัฐ | การจัดซื้อจัดจ้าง | พอใจ | พอใจ | พอใจ | ๕ | ติดต่อด้วยตนเอง | |
| | | | ร้อยละความพึงพอใจในแต่ละด้าน | ๑๐๐.๐๐ | ๑๐๐.๐๐ | ๑๐๐.๐๐ | | | |
| | | | ระดับคะแนนการให้บริการโดยเฉลี่ย | | | | ๕.๐๐ | | |
| นางวรรณา สมศักดิ์ | | | | | | | | | |
| ๑ | ๔ ส.ค. ๖๕ | ข้าราชการ/พนักงานราชการ/ลูกจ้างในหน่วยงานภาครัฐ | การจัดซื้อจัดจ้าง | พอใจ | พอใจ | พอใจ | ๕ | ติดต่อด้วยตนเอง | |
| ๒ | ๔ ส.ค. ๖๕ | ข้าราชการ/พนักงานราชการ/ลูกจ้างในหน่วยงานภาครัฐ | เงินเดือน ค่าจ้าง บำเหน็จบำนาญ | พอใจ | พอใจ | พอใจ | ๕ | ติดต่อด้วยตนเอง | |
| ๓ | ๔ ส.ค. ๖๕ | ข้าราชการ/พนักงานราชการ/ลูกจ้างในหน่วยงานภาครัฐ | เงินเดือน ค่าจ้าง บำเหน็จบำนาญ | พอใจ | พอใจ | พอใจ | ๕ | ติดต่อด้วยตนเอง | |
| ๔ | ๕ ส.ค. ๖๕ | ข้าราชการ/พนักงานราชการ/ลูกจ้างในหน่วยงานภาครัฐ | เงินเดือน ค่าจ้าง บำเหน็จบำนาญ | พอใจ | พอใจ | พอใจ | ๕ | ติดต่อด้วยตนเอง | |
| ๕ | ๕ ส.ค. ๖๕ | ข้าราชการ/พนักงานราชการ/ลูกจ้างในหน่วยงานภาครัฐ | เงินเดือน ค่าจ้าง บำเหน็จบำนาญ | พอใจ | พอใจ | พอใจ | ๕ | ติดต่อด้วยตนเอง | |
| ๖ | ๑๖ ส.ค. ๖๕ | ข้าราชการ/พนักงานราชการ/ลูกจ้างในหน่วยงานภาครัฐ | ค่ารักษาพยาบาล | พอใจ | พอใจ | พอใจ | ๕ | ติดต่อด้วยตนเอง | |
| ๗ | ๒๓ ส.ค. ๖๕ | ข้าราชการ/พนักงานราชการ/ลูกจ้างในหน่วยงานภาครัฐ | การจัดซื้อจัดจ้าง | พอใจ | พอใจ | พอใจ | ๕ | ติดต่อด้วยตนเอง | |
| ๘ | ๒๓ ส.ค. ๖๕ | ข้าราชการ/พนักงานราชการ/ลูกจ้างในหน่วยงานภาครัฐ | การจัดซื้อจัดจ้าง | พอใจ | พอใจ | พอใจ | ๕ | ติดต่อด้วยตนเอง | |
| ๙ | ๒๓ ส.ค. ๖๕ | ข้าราชการ/พนักงานราชการ/ลูกจ้างในหน่วยงานภาครัฐ | กฎหมายและระเบียบการคลัง | พอใจ | พอใจ | พอใจ | ๕ | ติดต่อด้วยตนเอง | |
| ๑๐ | ๒๓ ส.ค. ๖๕ | ผู้รับบำเหน็จ/บำนาญ | เงินเดือน ค่าจ้าง บำเหน็จบำนาญ | พอใจ | พอใจ | พอใจ | ๕ | ติดต่อด้วยตนเอง | |
| ๑๑ | ๒๔ ส.ค. ๖๕ | ข้าราชการ/พนักงานราชการ/ลูกจ้างในหน่วยงานภาครัฐ | การจัดซื้อจัดจ้าง | พอใจ | พอใจ | พอใจ | ๕ | ติดต่อด้วยตนเอง | |
| ๑๒ | ๓๐ ส.ค. ๖๕ | ข้าราชการ/พนักงานราชการ/ลูกจ้างในหน่วยงานภาครัฐ | การจัดซื้อจัดจ้าง | พอใจ | พอใจ | พอใจ | ๕ | ติดต่อด้วยตนเอง | |
| | | | ร้อยละความพึงพอใจในแต่ละด้าน | ๑๐๐.๐๐ | ๑๐๐.๐๐ | ๑๐๐.๐๐ | | | |
| | | | ระดับคะแนนการให้บริการโดยเฉลี่ย | | | | ๕.๐๐ | | |
| นางกัลย์กมล ใจบุญ | | | | | | | | | |
| ๑ | ๔ ส.ค. ๖๕ | ผู้รับบำเหน็จ/บำนาญ | เงินเดือน ค่าจ้าง บำเหน็จบำนาญ | พอใจ | พอใจ | พอใจ | ๕ | ติดต่อด้วยตนเอง | |
| ๒ | ๑๑ ส.ค. ๖๕ | ผู้รับบำเหน็จ/บำนาญ | เงินเดือน ค่าจ้าง บำเหน็จบำนาญ | พอใจ | พอใจ | พอใจ | ๕ | ติดต่อด้วยตนเอง | |
| ๓ | ๑๙ ส.ค. ๖๕ | ข้าราชการ/พนักงานราชการ/ลูกจ้างในหน่วยงานภาครัฐ | ค่ารักษาพยาบาล | พอใจ | พอใจ | พอใจ | ๕ | ติดต่อด้วยตนเอง | |
| | | | ร้อยละความพึงพอใจในแต่ละด้าน | ๑๐๐.๐๐ | ๑๐๐.๐๐ | ๑๐๐.๐๐ | | | |
| | | | ระดับคะแนนการให้บริการโดยเฉลี่ย | | | | ๕.๐๐ | | |
| นางสาวอัมพร เตวิชัย | | | | | | | | | |
| ๑ | ๒ ส.ค. ๖๕ | ข้าราชการ/พนักงานราชการ/ลูกจ้างในหน่วยงานภาครัฐ | ค่ารักษาพยาบาล | พอใจ | พอใจ | พอใจ | ๕ | Line | พี่ยุ้ยน่ารักมากค่ะ ให้คำตอบได้ชัดเจน |
| ๒ | ๒ ส.ค. ๖๕ | ข้าราชการ/พนักงานราชการ/ลูกจ้างในหน่วยงานภาครัฐ | GFMIS | พอใจ | พอใจ | พอใจ | ๕ | ติดต่อทางโทรศัพท์ | |
| ๓ | ๒ ส.ค. ๖๕ | ข้าราชการ/พนักงานราชการ/ลูกจ้างในหน่วยงานภาครัฐ | การจัดซื้อจัดจ้าง | พอใจ | พอใจ | พอใจ | ๕ | Line | ขอขอบพระคุณคลังจังหวัดมากนะคะ ให้บริการดีมาก ประทับใจมากค่ะ |
| ๔ | ๒ ส.ค. ๖๕ | ข้าราชการ/พนักงานราชการ/ลูกจ้างในหน่วยงานภาครัฐ | การจัดซื้อจัดจ้าง | พอใจ | พอใจ | พอใจ | ๕ | ติดต่อด้วยตนเอง | |
| ๕ | ๒ ส.ค. ๖๕ | ข้าราชการ/พนักงานราชการ/ลูกจ้างในหน่วยงานภาครัฐ | กฎหมายและระเบียบการคลัง | พอใจ | พอใจ | พอใจ | ๕ | Line | |
| ๖ | ๒ ส.ค. ๖๕ | ข้าราชการ/พนักงานราชการ/ลูกจ้างในหน่วยงานภาครัฐ | การลงทะเบียนสิทธิรักษาพยาบาลข้าราชการใหม่ | พอใจ | พอใจ | พอใจ | ๕ | Line | |
| ๗ | ๓ ส.ค. ๖๕ | ข้าราชการ/พนักงานราชการ/ลูกจ้างในหน่วยงานภาครัฐ | กฎหมายและระเบียบการคลัง | พอใจ | พอใจ | พอใจ | ๕ | ติดต่อทางโทรศัพท์ | สุดยอดมากค่ะบรรยายดีและน่ารัก |
| ๘ | ๓ ส.ค. ๖๕ | ข้าราชการ/พนักงานราชการ/ลูกจ้างในหน่วยงานภาครัฐ | GFMIS | พอใจ | พอใจ | พอใจ | ๕ | Line | |
| ๙ | ๓ ส.ค. ๖๕ | ข้าราชการ/พนักงานราชการ/ลูกจ้างในหน่วยงานภาครัฐ | การจัดซื้อจัดจ้าง | พอใจ | พอใจ | พอใจ | ๕ | Line | |
| ๑๐ | ๓ ส.ค. ๖๕ | ข้าราชการ/พนักงานราชการ/ลูกจ้างในหน่วยงานภาครัฐ | กฎหมายและระเบียบการคลัง | พอใจ | พอใจ | พอใจ | ๕ | ติดต่อทางโทรศัพท์ | |

| ลำดับ | วัน/เดือน/ปี | อาชีพของผู้รับบริการ | เรื่องที่ติดต่อขอรับบริการ | การให้บริการ | ระยะเวลาใน | สถานที่ | ระดับคะแนน | ช่องทางการให้บริการ | ข้อเสนอแนะ |
|---|---|---|---|---|---|---|---|---|---|
| | | | | ของเจ้าหน้าที่ | การให้บริการ | | การให้บริการ | | |
| ๑๑ | ๓ ส.ค. ๖๕ | ข้าราชการ/พนักงานราชการ/ลูกจ้างในหน่วยงานภาครัฐ | การจัดซื้อจัดจ้าง | พอใจ | พอใจ | พอใจ | ๕ | ติดต่อด้วยตนเอง | |
| ๑๒ | ๓ ส.ค. ๖๕ | ข้าราชการ/พนักงานราชการ/ลูกจ้างในหน่วยงานภาครัฐ | ค่าเล่าเรียนบุตร | พอใจ | พอใจ | พอใจ | ๕ | Line | |
| ๑๓ | ๓ ส.ค. ๖๕ | ข้าราชการ/พนักงานราชการ/ลูกจ้างในหน่วยงานภาครัฐ | เงินเดือน ค่าจ้าง บำเหน็จบำนาญ | พอใจ | พอใจ | พอใจ | ๕ | Line | |
| ๑๔ | ๓ ส.ค. ๖๕ | ข้าราชการ/พนักงานราชการ/ลูกจ้างในหน่วยงานภาครัฐ | เงินเดือน ค่าจ้าง บำเหน็จบำนาญ | พอใจ | พอใจ | พอใจ | ๕ | Line | |
| ๑๕ | ๘ ส.ค. ๖๕ | ข้าราชการ/พนักงานราชการ/ลูกจ้างในหน่วยงานภาครัฐ | ค่าเล่าเรียนบุตร | พอใจ | พอใจ | พอใจ | ๕ | ติดต่อด้วยตนเอง | |
| ๑๖ | ๘ ส.ค. ๖๕ | ข้าราชการ/พนักงานราชการ/ลูกจ้างในหน่วยงานภาครัฐ | เงินเดือน ค่าจ้าง บำเหน็จบำนาญ | พอใจ | พอใจ | พอใจ | ๕ | ติดต่อด้วยตนเอง | |
| ๑๗ | ๘ ส.ค. ๖๕ | ข้าราชการ/พนักงานราชการ/ลูกจ้างในหน่วยงานภาครัฐ | เงินเดือน ค่าจ้าง บำเหน็จบำนาญ | พอใจ | พอใจ | พอใจ | ๕ | ติดต่อด้วยตนเอง | |
| ๑๘ | ๙ ส.ค. ๖๕ | ข้าราชการ/พนักงานราชการ/ลูกจ้างในหน่วยงานภาครัฐ | GFMIS | พอใจ | พอใจ | พอใจ | ๕ | ติดต่อด้วยตนเอง | |
| ๑๙ | ๙ ส.ค. ๖๕ | ข้าราชการ/พนักงานราชการ/ลูกจ้างในหน่วยงานภาครัฐ | GFMIS | พอใจ | พอใจ | พอใจ | ๕ | ติดต่อด้วยตนเอง | |
| ๒๐ | ๑๐ ส.ค. ๖๕ | ข้าราชการ/พนักงานราชการ/ลูกจ้างในหน่วยงานภาครัฐ | การจัดซื้อจัดจ้าง | พอใจ | พอใจ | พอใจ | ๕ | ติดต่อทางโทรศัพท์ | |
| ๒๑ | ๑๕ ส.ค. ๖๕ | ข้าราชการ/พนักงานราชการ/ลูกจ้างในหน่วยงานภาครัฐ | ค่ารักษาพยาบาล | พอใจ | พอใจ | พอใจ | ๕ | Line | |
| ๒๒ | ๑๕ ส.ค. ๖๕ | ข้าราชการ/พนักงานราชการ/ลูกจ้างในหน่วยงานภาครัฐ | การจัดซื้อจัดจ้าง | พอใจ | พอใจ | พอใจ | ๕ | Line | |
| ๒๓ | ๑๕ ส.ค. ๖๕ | ข้าราชการ/พนักงานราชการ/ลูกจ้างในหน่วยงานภาครัฐ | ค่าเล่าเรียนบุตร | พอใจ | พอใจ | พอใจ | ๕ | Line | |
| ๒๔ | ๑๕ ส.ค. ๖๕ | ข้าราชการ/พนักงานราชการ/ลูกจ้างในหน่วยงานภาครัฐ | GFMIS | พอใจ | พอใจ | พอใจ | ๕ | ติดต่อทางโทรศัพท์ | |
| ๒๕ | ๑๗ ส.ค. ๖๕ | ข้าราชการ/พนักงานราชการ/ลูกจ้างในหน่วยงานภาครัฐ | การจัดซื้อจัดจ้าง | พอใจ | พอใจ | พอใจ | ๕ | ติดต่อด้วยตนเอง | |
| ๒๖ | ๑๗ ส.ค. ๖๕ | ข้าราชการ/พนักงานราชการ/ลูกจ้างในหน่วยงานภาครัฐ | GFMIS | พอใจ | พอใจ | พอใจ | ๕ | ติดต่อด้วยตนเอง | |
| ๒๗ | ๑๘ ส.ค. ๖๕ | ข้าราชการ/พนักงานราชการ/ลูกจ้างในหน่วยงานภาครัฐ | การจัดซื้อจัดจ้าง | พอใจ | พอใจ | พอใจ | ๕ | ติดต่อด้วยตนเอง | |
| ๒๘ | ๑๘ ส.ค. ๖๕ | ข้าราชการ/พนักงานราชการ/ลูกจ้างในหน่วยงานภาครัฐ | การจัดซื้อจัดจ้าง | พอใจ | พอใจ | พอใจ | ๕ | ติดต่อด้วยตนเอง | |
| ๒๙ | ๑๙ ส.ค. ๖๕ | ข้าราชการ/พนักงานราชการ/ลูกจ้างในหน่วยงานภาครัฐ | การจัดซื้อจัดจ้าง | พอใจ | พอใจ | พอใจ | ๕ | Line | |
| ๓๐ | ๑๙ ส.ค. ๖๕ | ข้าราชการ/พนักงานราชการ/ลูกจ้างในหน่วยงานภาครัฐ | การจัดซื้อจัดจ้าง | พอใจ | พอใจ | พอใจ | ๕ | ติดต่อทางโทรศัพท์ | ทำดีมากๆ แล้วครับ |
| ๓๑ | ๑๙ ส.ค. ๖๕ | ข้าราชการ/พนักงานราชการ/ลูกจ้างในหน่วยงานภาครัฐ | การจัดซื้อจัดจ้าง | พอใจ | พอใจ | พอใจ | ๕ | Line | |
| ๓๒ | ๑๙ ส.ค. ๖๕ | ข้าราชการ/พนักงานราชการ/ลูกจ้างในหน่วยงานภาครัฐ | การจัดซื้อจัดจ้าง | พอใจ | พอใจ | พอใจ | ๕ | ติดต่อทางโทรศัพท์ | ให้บริการทุกๆเรื่องดีมาก ประทับใจและพึงพอใจมากค่ะ |
| ๓๓ | ๑๙ ส.ค. ๖๕ | ข้าราชการ/พนักงานราชการ/ลูกจ้างในหน่วยงานภาครัฐ | ตรวจสอบพัสดุประจำปี | พอใจ | พอใจ | พอใจ | ๕ | ติดต่อด้วยตนเอง | |
| ๓๔ | ๑๙ ส.ค. ๖๕ | ข้าราชการ/พนักงานราชการ/ลูกจ้างในหน่วยงานภาครัฐ | GFMIS | พอใจ | พอใจ | พอใจ | ๕ | ติดต่อด้วยตนเอง | |
| ๓๕ | ๑๙ ส.ค. ๖๕ | ข้าราชการ/พนักงานราชการ/ลูกจ้างในหน่วยงานภาครัฐ | การจัดซื้อจัดจ้าง | พอใจ | พอใจ | พอใจ | ๕ | Line | |
| ๓๖ | ๑๙ ส.ค. ๖๕ | ข้าราชการ/พนักงานราชการ/ลูกจ้างในหน่วยงานภาครัฐ | การจัดซื้อจัดจ้าง | พอใจ | พอใจ | พอใจ | ๕ | Line | |
| ๓๗ | ๒๒ ส.ค. ๖๕ | ข้าราชการ/พนักงานราชการ/ลูกจ้างในหน่วยงานภาครัฐ | การจัดซื้อจัดจ้าง | พอใจ | พอใจ | พอใจ | ๕ | ติดต่อด้วยตนเอง | |
| ๓๘ | ๒๒ ส.ค. ๖๕ | ข้าราชการ/พนักงานราชการ/ลูกจ้างในหน่วยงานภาครัฐ | การจัดซื้อจัดจ้าง | พอใจ | พอใจ | พอใจ | ๕ | ติดต่อด้วยตนเอง | |
| ๓๙ | ๒๔ ส.ค. ๖๕ | ข้าราชการ/พนักงานราชการ/ลูกจ้างในหน่วยงานภาครัฐ | การลงทะเบียนคุมทรัพย์สิน | พอใจ | พอใจ | พอใจ | ๕ | ติดต่อด้วยตนเอง | อยากทำความเข้าใจในการเข้าระบบให้มากกว่านี้ค่ะขอบคุณค่ะ |
| ๔๐ | ๒๔ ส.ค. ๖๕ | ข้าราชการ/พนักงานราชการ/ลูกจ้างในหน่วยงานภาครัฐ | การจัดซื้อจัดจ้าง | พอใจ | พอใจ | พอใจ | ๕ | Line | |
| ๔๑ | ๒๔ ส.ค. ๖๕ | ข้าราชการ/พนักงานราชการ/ลูกจ้างในหน่วยงานภาครัฐ | การจัดซื้อจัดจ้าง | พอใจ | พอใจ | พอใจ | ๕ | ติดต่อทางโทรศัพท์ | กับผู้ขอรับบริการได้เป็นอย่างดี |
| ๔๒ | ๒๔ ส.ค. ๖๕ | ข้าราชการ/พนักงานราชการ/ลูกจ้างในหน่วยงานภาครัฐ | การจัดซื้อจัดจ้าง | พอใจ | พอใจ | พอใจ | ๕ | Line | |
| ๔๓ | ๒๔ ส.ค. ๖๕ | ข้าราชการ/พนักงานราชการ/ลูกจ้างในหน่วยงานภาครัฐ | การจัดซื้อจัดจ้าง | พอใจ | พอใจ | พอใจ | ๕ | ติดต่อทางโทรศัพท์ | |
| ๔๔ | ๒๔ ส.ค. ๖๕ | ข้าราชการ/พนักงานราชการ/ลูกจ้างในหน่วยงานภาครัฐ | กฎหมายและระเบียบการคลัง | พอใจ | พอใจ | พอใจ | ๕ | ติดต่อทางโทรศัพท์ | |
| ๔๕ | ๒๔ ส.ค. ๖๕ | ข้าราชการ/พนักงานราชการ/ลูกจ้างในหน่วยงานภาครัฐ | หลักสูตรการตรวจสอบพัสดุประจำปี | พอใจ | พอใจ | พอใจ | ๕ | ติดต่อด้วยตนเอง | อยากให้มีการอบรมโดยการใช้คอมพิวเตอร์ในการอบรมดวยคะ |
| ๔๖ | ๒๕ ส.ค. ๖๕ | ข้าราชการ/พนักงานราชการ/ลูกจ้างในหน่วยงานภาครัฐ | การจัดซื้อจัดจ้าง | พอใจ | พอใจ | พอใจ | ๕ | ติดต่อด้วยตนเอง | |
| ๔๗ | ๒๙ ส.ค. ๖๕ | ข้าราชการ/พนักงานราชการ/ลูกจ้างในหน่วยงานภาครัฐ | การจัดซื้อจัดจ้าง | พอใจ | พอใจ | พอใจ | ๕ | ติดต่อด้วยตนเอง | |
| ๔๘ | ๒๙ ส.ค. ๖๕ | ข้าราชการ/พนักงานราชการ/ลูกจ้างในหน่วยงานภาครัฐ | การจัดซื้อจัดจ้าง | พอใจ | พอใจ | พอใจ | ๕ | ติดต่อด้วยตนเอง | |
| ๔๙ | ๓๐ ส.ค. ๖๕ | ข้าราชการ/พนักงานราชการ/ลูกจ้างในหน่วยงานภาครัฐ | การจัดซื้อจัดจ้าง | พอใจ | พอใจ | พอใจ | ๕ | ติดต่อด้วยตนเอง | |
| ๕๐ | ๓๐ ส.ค. ๖๕ | ข้าราชการ/พนักงานราชการ/ลูกจ้างในหน่วยงานภาครัฐ | การจัดซื้อจัดจ้าง | พอใจ | พอใจ | พอใจ | ๕ | ติดต่อด้วยตนเอง | |
| ๕๑ | ๓๐ ส.ค. ๖๕ | ข้าราชการ/พนักงานราชการ/ลูกจ้างในหน่วยงานภาครัฐ | กฎหมายและระเบียบการคลัง | พอใจ | พอใจ | พอใจ | ๕ | Line | |

| ลำดับ | วัน/เดือน/ปี | อาชีพของผู้รับบริการ | เรื่องที่ติดต่อขอรับบริการ | การให้บริการ | ระยะเวลาใน | สถานที่ | ระดับคะแนน | ช่องทางการให้บริการ | ข้อเสนอแนะ |
|---|---|---|---|---|---|---|---|---|---|
| | | | | ของเจ้าหน้าที่ | การให้บริการ | | การให้บริการ | | |
| ๕๒ | ๓๐ ส.ค. ๖๕ | ข้าราชการ/พนักงานราชการ/ลูกจ้างในหน่วยงานภาครัฐ | การตรวจสอบพัสดุครุภัณฑ์ประจำปี | พอใจ | พอใจ | พอใจ | ๕ | ติดต่อด้วยตนเอง | |
| ๕๓ | ๓๐ ส.ค. ๖๕ | ข้าราชการ/พนักงานราชการ/ลูกจ้างในหน่วยงานภาครัฐ | การจัดซื้อจัดจ้าง | พอใจ | พอใจ | พอใจ | ๕ | ติดต่อด้วยตนเอง | |
| ๕๔ | ๓๐ ส.ค. ๖๕ | ข้าราชการ/พนักงานราชการ/ลูกจ้างในหน่วยงานภาครัฐ | การจัดซื้อจัดจ้าง | พอใจ | พอใจ | พอใจ | ๕ | ติดต่อด้วยตนเอง | |
| ๕๕ | ๓๑ ส.ค. ๖๕ | ข้าราชการ/พนักงานราชการ/ลูกจ้างในหน่วยงานภาครัฐ | การจัดซื้อจัดจ้าง | พอใจ | พอใจ | พอใจ | ๕ | ติดต่อด้วยตนเอง | |
| | | | ร้อยละความพึงพอใจในแต่ละด้าน | ๑๐๐.๐๐ | ๑๐๐.๐๐ | ๑๐๐.๐๐ | | | |
| | | | ระดับคะแนนการให้บริการโดยเฉลี่ย | | | | ๕.๐๐ | | |
| นางสาวอรวรรณ ทำว่อง | | | | | | | | | |
| ๑ | ๒ ส.ค. ๖๕ | ข้าราชการ/พนักงานราชการ/ลูกจ้างในหน่วยงานภาครัฐ | การจัดซื้อจัดจ้าง | พอใจ | พอใจ | พอใจ | ๕ | ติดต่อด้วยตนเอง | |
| ๒ | ๑๖ ส.ค. ๖๕ | ข้าราชการ/พนักงานราชการ/ลูกจ้างในหน่วยงานภาครัฐ | การจัดซื้อจัดจ้าง | พอใจ | พอใจ | พอใจ | ๕ | ติดต่อด้วยตนเอง | |
| | | | ร้อยละความพึงพอใจในแต่ละด้าน | ๑๐๐.๐๐ | ๑๐๐.๐๐ | ๑๐๐.๐๐ | | | |
| | | | ระดับคะแนนการให้บริการโดยเฉลี่ย | | | | ๕.๐๐ | | |
| กลุ่มงานระบบการคลัง | | | | | | | | | |
| นายคีรีวัฒน์ จันทร์มณี | | | | | | | | | |
| | | | ร้อยละความพึงพอใจในแต่ละด้าน | ๑๐๐.๐๐ | ๑๐๐.๐๐ | ๑๐๐.๐๐ | | | |
| | | | ระดับคะแนนการให้บริการโดยเฉลี่ย | | | | #REF! | | |
| นางสาวชนิดา เรืองมณี | | | | | | | | | |
| ๑ | ๑ ส.ค. ๖๕ | ข้าราชการ/พนักงานราชการ/ลูกจ้างในหน่วยงานภาครัฐ | การจัดซื้อจัดจ้าง | พอใจ | พอใจ | พอใจ | ๕ | Line | |
| ๒ | ๓ ส.ค. ๖๕ | ข้าราชการ/พนักงานราชการ/ลูกจ้างในหน่วยงานภาครัฐ | GFMIS | พอใจ | พอใจ | พอใจ | ๕ | Line | |
| ๓ | ๑๐ ส.ค. ๖๕ | ข้าราชการ/พนักงานราชการ/ลูกจ้างในหน่วยงานภาครัฐ | GFMIS | พอใจ | พอใจ | พอใจ | ๕ | ติดต่อด้วยตนเอง | |
| ๔ | ๑๐ ส.ค. ๖๕ | ข้าราชการ/พนักงานราชการ/ลูกจ้างในหน่วยงานภาครัฐ | GFMIS | พอใจ | พอใจ | พอใจ | ๕ | ติดต่อด้วยตนเอง | |
| ๕ | ๒๒ ส.ค. ๖๕ | ข้าราชการ/พนักงานราชการ/ลูกจ้างในหน่วยงานภาครัฐ | GFMIS | พอใจ | พอใจ | พอใจ | ๕ | ติดต่อด้วยตนเอง | |
| ๖ | ๒๒ ส.ค. ๖๕ | ข้าราชการ/พนักงานราชการ/ลูกจ้างในหน่วยงานภาครัฐ | GFMIS | พอใจ | พอใจ | พอใจ | ๕ | ติดต่อด้วยตนเอง | |
| ๗ | ๒๒ ส.ค. ๖๕ | ข้าราชการ/พนักงานราชการ/ลูกจ้างในหน่วยงานภาครัฐ | GFMIS | พอใจ | พอใจ | พอใจ | ๕ | Line | |
| ๘ | ๒๓ ส.ค. ๖๕ | ข้าราชการ/พนักงานราชการ/ลูกจ้างในหน่วยงานภาครัฐ | GFMIS | พอใจ | พอใจ | พอใจ | ๕ | Line | |
| ๙ | ๒๓ ส.ค. ๖๕ | ข้าราชการ/พนักงานราชการ/ลูกจ้างในหน่วยงานภาครัฐ | GFMIS | พอใจ | พอใจ | พอใจ | ๕ | ติดต่อด้วยตนเอง | |
| ๑๐ | ๒๓ ส.ค. ๖๕ | ข้าราชการ/พนักงานราชการ/ลูกจ้างในหน่วยงานภาครัฐ | GFMIS | พอใจ | พอใจ | พอใจ | ๕ | ติดต่อทางโทรศัพท์ | จนท.ให้คำปรึกษาได้ดีมากค่ะ รวดเร็ว |
| ๑๑ | ๒๕ ส.ค. ๖๕ | ข้าราชการ/พนักงานราชการ/ลูกจ้างในหน่วยงานภาครัฐ | GFMIS | พอใจ | พอใจ | พอใจ | ๕ | Line | |
| ๑๒ | ๒๕ ส.ค. ๖๕ | ข้าราชการ/พนักงานราชการ/ลูกจ้างในหน่วยงานภาครัฐ | GFMIS | พอใจ | พอใจ | พอใจ | ๕ | Line | |
| ๑๓ | ๒๕ ส.ค. ๖๕ | ข้าราชการ/พนักงานราชการ/ลูกจ้างในหน่วยงานภาครัฐ | GFMIS | พอใจ | พอใจ | พอใจ | ๕ | Line | |
| ๑๔ | ๓๑ ส.ค. ๖๕ | ข้าราชการ/พนักงานราชการ/ลูกจ้างในหน่วยงานภาครัฐ | GFMIS | พอใจ | พอใจ | พอใจ | ๕ | Line | |
| ๑๕ | ๓๑ ส.ค. ๖๕ | ข้าราชการ/พนักงานราชการ/ลูกจ้างในหน่วยงานภาครัฐ | GFMIS | พอใจ | พอใจ | พอใจ | ๕ | Line | |
| ๑๖ | ๓๑ ส.ค. ๖๕ | ข้าราชการ/พนักงานราชการ/ลูกจ้างในหน่วยงานภาครัฐ | GFMIS | พอใจ | พอใจ | พอใจ | ๕ | ติดต่อทางโทรศัพท์ | |
| | | | ร้อยละความพึงพอใจในแต่ละด้าน | ๑๐๐.๐๐ | ๑๐๐.๐๐ | ๑๐๐.๐๐ | | | |
| | | | ระดับคะแนนการให้บริการโดยเฉลี่ย | | | | ๕.๐๐ | | |

| ลำดับ | วัน/เดือน/ปี | อาชีพของผู้รับบริการ | เรื่องที่ติดต่อขอรับบริการ | การให้บริการ | ระยะเวลาใน | สถานที่ | ระดับคะแนน | ช่องทางการให้บริการ | ข้อเสนอแนะ |
|---|---|---|---|---|---|---|---|---|---|
| | | | | ของเจ้าหน้าที่ | การให้บริการ | | การให้บริการ | | |
| นางสาวพรทิพย์ กำลังช่วย | | | | | | | | | |
| ๑ | ๑๐ ส.ค. ๖๕ | ข้าราชการ/พนักงานราชการ/ลูกจ้างในหน่วยงานภาครัฐ | GFMIS | พอใจ | พอใจ | พอใจ | ๕ | ติดต่อด้วยตนเอง | |
| ๒ | ๑๐ ส.ค. ๖๕ | ข้าราชการ/พนักงานราชการ/ลูกจ้างในหน่วยงานภาครัฐ | GFMIS | พอใจ | พอใจ | พอใจ | ๕ | ติดต่อด้วยตนเอง | |
| ๓ | ๑๑ ส.ค. ๖๕ | ข้าราชการ/พนักงานราชการ/ลูกจ้างในหน่วยงานภาครัฐ | เงินเดือน ค่าจ้าง บำเหน็จบำนาญ | พอใจ | พอใจ | พอใจ | ๕ | ติดต่อด้วยตนเอง | |
| ๔ | ๑๕ ส.ค. ๖๕ | ข้าราชการ/พนักงานราชการ/ลูกจ้างในหน่วยงานภาครัฐ | GFMIS | พอใจ | พอใจ | พอใจ | ๕ | ติดต่อด้วยตนเอง | |
| ๕ | ๑๕ ส.ค. ๖๕ | ข้าราชการ/พนักงานราชการ/ลูกจ้างในหน่วยงานภาครัฐ | GFMIS | พอใจ | พอใจ | พอใจ | ๕ | ติดต่อด้วยตนเอง | |
| ๖ | ๑๘ ส.ค. ๖๕ | ข้าราชการ/พนักงานราชการ/ลูกจ้างในหน่วยงานภาครัฐ | GFMIS | พอใจ | พอใจ | พอใจ | ๕ | ติดต่อด้วยตนเอง | |
| ๗ | ๒๖ ส.ค. ๖๕ | ข้าราชการ/พนักงานราชการ/ลูกจ้างในหน่วยงานภาครัฐ | GFMIS | พอใจ | พอใจ | พอใจ | ๕ | ติดต่อด้วยตนเอง | |
| ๘ | ๓๑ ส.ค. ๖๕ | ข้าราชการ/พนักงานราชการ/ลูกจ้างในหน่วยงานภาครัฐ | GFMIS | พอใจ | พอใจ | พอใจ | ๕ | ติดต่อด้วยตนเอง | |
| | | | ร้อยละความพึงพอใจในแต่ละด้าน | ๑๐๐.๐๐ | ๑๐๐.๐๐ | ๑๐๐.๐๐ | | | |
| | | | ระดับคะแนนการให้บริการโดยเฉลี่ย | | | | ๕.๐๐ | | |
| างสาวนิลวรรณ ทารักษ์ | | | | | | | | | |
| ๑ | ๔ ส.ค. ๖๕ | ข้าราชการ/พนักงานราชการ/ลูกจ้างในหน่วยงานภาครัฐ | GFMIS | พอใจ | พอใจ | พอใจ | ๕ | Line | |
| ๒ | ๕ ส.ค. ๖๕ | ข้าราชการ/พนักงานราชการ/ลูกจ้างในหน่วยงานภาครัฐ | GFMIS | พอใจ | พอใจ | พอใจ | ๕ | ติดต่อทางโทรศัพท์ | |
| ๓ | ๑๐ ส.ค. ๖๕ | ข้าราชการ/พนักงานราชการ/ลูกจ้างในหน่วยงานภาครัฐ | GFMIS | พอใจ | พอใจ | พอใจ | ๕ | ติดต่อด้วยตนเอง | |
| ๔ | ๑๐ ส.ค. ๖๕ | ข้าราชการ/พนักงานราชการ/ลูกจ้างในหน่วยงานภาครัฐ | GFMIS | พอใจ | พอใจ | พอใจ | ๕ | ติดต่อด้วยตนเอง | |
| ๕ | ๑๕ ส.ค. ๖๕ | ข้าราชการ/พนักงานราชการ/ลูกจ้างในหน่วยงานภาครัฐ | GFMIS | พอใจ | พอใจ | พอใจ | ๕ | Line | |
| ๖ | ๑๕ ส.ค. ๖๕ | ข้าราชการ/พนักงานราชการ/ลูกจ้างในหน่วยงานภาครัฐ | โครงการตามนโยบายรัฐบาล (บัตรสวัสดิการ,คนละครึ่ง,เราชนะฯลฯ) | พอใจ | พอใจ | พอใจ | ๕ | Line | |
| ๗ | ๑๖ ส.ค. ๖๕ | ข้าราชการ/พนักงานราชการ/ลูกจ้างในหน่วยงานภาครัฐ | GFMIS | พอใจ | พอใจ | พอใจ | ๕ | Line | ให้คำปรึกษาได้ดี เข้าใจได้ง่าย |
| ๘ | ๑๖ ส.ค. ๖๕ | ข้าราชการ/พนักงานราชการ/ลูกจ้างในหน่วยงานภาครัฐ | การจัดซื้อจัดจ้าง | พอใจ | พอใจ | พอใจ | ๕ | ติดต่อทางโทรศัพท์ | |
| ๙ | ๑๙ ส.ค. ๖๕ | ข้าราชการ/พนักงานราชการ/ลูกจ้างในหน่วยงานภาครัฐ | การจัดซื้อจัดจ้าง | พอใจ | พอใจ | พอใจ | ๕ | ติดต่อทางโทรศัพท์ | |
| ๑๐ | ๑๙ ส.ค. ๖๕ | ประชาชนทั่วไป | โครงการตามนโยบายรัฐบาล (บัตรสวัสดิการ,คนละครึ่ง,เราชนะฯลฯ) | พอใจ | พอใจ | พอใจ | ๕ | ติดต่อทางโทรศัพท์ | |
| ๑๑ | ๑๙ ส.ค. ๖๕ | ข้าราชการ/พนักงานราชการ/ลูกจ้างในหน่วยงานภาครัฐ | GFMIS | พอใจ | พอใจ | พอใจ | ๕ | Line | |
| ๑๒ | ๒๒ ส.ค. ๖๕ | ประชาชนที่มีบัตรสวัสดิการแห่งรัฐ | โครงการตามนโยบายรัฐบาล (บัตรสวัสดิการ,คนละครึ่ง,เราชนะฯลฯ) | พอใจ | พอใจ | พอใจ | ๕ | ติดต่อด้วยตนเอง | |
| ๑๓ | ๒๒ ส.ค. ๖๕ | ข้าราชการ/พนักงานราชการ/ลูกจ้างในหน่วยงานภาครัฐ | การจัดซื้อจัดจ้าง | พอใจ | พอใจ | พอใจ | ๕ | Line | |
| ๑๔ | ๒๔ ส.ค. ๖๕ | ข้าราชการ/พนักงานราชการ/ลูกจ้างในหน่วยงานภาครัฐ | GFMIS | พอใจ | พอใจ | พอใจ | ๕ | Line | ให้คำปรึกษาได้ดีมาก เข้าใจง่าย |
| ๑๕ | ๒๔ ส.ค. ๖๕ | ข้าราชการ/พนักงานราชการ/ลูกจ้างในหน่วยงานภาครัฐ | GFMIS | พอใจ | พอใจ | พอใจ | ๕ | ติดต่อทางโทรศัพท์ | |
| ๑๖ | ๒๔ ส.ค. ๖๕ | ข้าราชการ/พนักงานราชการ/ลูกจ้างในหน่วยงานภาครัฐ | GFMIS | พอใจ | พอใจ | พอใจ | ๕ | Line | |
| ๑๗ | ๒๖ ส.ค. ๖๕ | ข้าราชการ/พนักงานราชการ/ลูกจ้างในหน่วยงานภาครัฐ | GFMIS | พอใจ | พอใจ | พอใจ | ๕ | ติดต่อทางโทรศัพท์ | |
| ๑๘ | ๒๖ ส.ค. ๖๕ | ข้าราชการ/พนักงานราชการ/ลูกจ้างในหน่วยงานภาครัฐ | GFMIS | พอใจ | พอใจ | พอใจ | ๕ | ติดต่อทางโทรศัพท์ | |
| ๑๙ | ๒๙ ส.ค. ๖๕ | ข้าราชการ/พนักงานราชการ/ลูกจ้างในหน่วยงานภาครัฐ | GFMIS | พอใจ | พอใจ | พอใจ | ๕ | ติดต่อทางโทรศัพท์ | |
| | | | ร้อยละความพึงพอใจในแต่ละด้าน | ๑๐๐.๐๐ | ๑๐๐.๐๐ | ๑๐๐.๐๐ | | | |
| | | | ระดับคะแนนการให้บริการโดยเฉลี่ย | | | | ๕.๐๐ | | |

| ลำดับ | วัน/เดือน/ปี | อาชีพของผู้รับบริการ | เรื่องที่ติดต่อขอรับบริการ | การให้บริการ | ระยะเวลาใน | สถานที่ | ระดับคะแนน | ช่องทางการให้บริการ | ข้อเสนอแนะ |
|---|---|---|---|---|---|---|---|---|---|
| | | | | ของเจ้าหน้าที่ | การให้บริการ | | การให้บริการ | | |
| นางสาวธัญญารัตน์ หล่อวิไลกุล | | | | | | | | | |
| ๑ | ๔ ส.ค. ๖๕ | ข้าราชการ/พนักงานราชการ/ลูกจ้างในหน่วยงานภาครัฐ | GFMIS | พอใจ | พอใจ | พอใจ | ๕ | ติดต่อด้วยตนเอง | |
| ๒ | ๔ ส.ค. ๖๕ | ข้าราชการ/พนักงานราชการ/ลูกจ้างในหน่วยงานภาครัฐ | GFMIS | พอใจ | พอใจ | พอใจ | ๕ | Line | |
| ๓ | ๔ ส.ค. ๖๕ | ข้าราชการ/พนักงานราชการ/ลูกจ้างในหน่วยงานภาครัฐ | GFMIS | พอใจ | พอใจ | พอใจ | ๕ | ติดต่อทางโทรศัพท์ | |
| ๔ | ๘ ส.ค. ๖๕ | ข้าราชการ/พนักงานราชการ/ลูกจ้างในหน่วยงานภาครัฐ | GFMIS | พอใจ | พอใจ | พอใจ | ๕ | Line | |
| ๕ | ๙ ส.ค. ๖๕ | ข้าราชการ/พนักงานราชการ/ลูกจ้างในหน่วยงานภาครัฐ | GFMIS | พอใจ | พอใจ | พอใจ | ๔ | ติดต่อทางโทรศัพท์ | |
| ๖ | ๑๐ ส.ค. ๖๕ | ข้าราชการ/พนักงานราชการ/ลูกจ้างในหน่วยงานภาครัฐ | GFMIS | พอใจ | พอใจ | พอใจ | ๕ | ติดต่อทางโทรศัพท์ | |
| ๗ | ๑๑ ส.ค. ๖๕ | ข้าราชการ/พนักงานราชการ/ลูกจ้างในหน่วยงานภาครัฐ | GFMIS | พอใจ | พอใจ | พอใจ | ๕ | Line | |
| ๘ | ๑๕ ส.ค. ๖๕ | ข้าราชการ/พนักงานราชการ/ลูกจ้างในหน่วยงานภาครัฐ | GFMIS | พอใจ | พอใจ | พอใจ | ๕ | ติดต่อทางโทรศัพท์ | |
| ๙ | ๑๕ ส.ค. ๖๕ | ข้าราชการ/พนักงานราชการ/ลูกจ้างในหน่วยงานภาครัฐ | GFMIS | พอใจ | พอใจ | พอใจ | ๕ | ติดต่อด้วยตนเอง | |
| ๑๐ | ๑๗ ส.ค. ๖๕ | ข้าราชการ/พนักงานราชการ/ลูกจ้างในหน่วยงานภาครัฐ | GFMIS | พอใจ | พอใจ | พอใจ | ๕ | Line | |
| ๑๑ | ๒๒ ส.ค. ๖๕ | ข้าราชการ/พนักงานราชการ/ลูกจ้างในหน่วยงานภาครัฐ | GFMIS | พอใจ | พอใจ | พอใจ | ๕ | Line | |
| ๑๒ | ๒๒ ส.ค. ๖๕ | ข้าราชการ/พนักงานราชการ/ลูกจ้างในหน่วยงานภาครัฐ | GFMIS | พอใจ | พอใจ | พอใจ | ๕ | Line | |
| ๑๓ | ๒๙ ส.ค. ๖๕ | ข้าราชการ/พนักงานราชการ/ลูกจ้างในหน่วยงานภาครัฐ | GFMIS | พอใจ | พอใจ | พอใจ | ๕ | ติดต่อทางโทรศัพท์ | |
| ๑๔ | ๓๑ ส.ค. ๖๕ | ข้าราชการ/พนักงานราชการ/ลูกจ้างในหน่วยงานภาครัฐ | GFMIS | พอใจ | พอใจ | พอใจ | ๕ | ติดต่อด้วยตนเอง | |
| | | | ระดับคะแนนการให้บริการโดยเฉลี่ย | | | | ๔.๙๒ | | |
| กลุ่มงานนโยบายและเศรษฐกิจจังหวัด | | | | | | | | | |
| นางศุภามาศ ใจเย็น | | | | | | | | | |
| | | | ร้อยละความพึงพอใจในแต่ละด้าน | ๑๐๐.๐๐ | ๑๐๐.๐๐ | ๑๐๐.๐๐ | | | |
| | | | ระดับคะแนนการให้บริการโดยเฉลี่ย | | | | #REF! | | |
| นางพีรกัญญา พิชัยกุล | | | | | | | | | |
| | | | ร้อยละความพึงพอใจในแต่ละด้าน | ๑๐๐.๐๐ | ๑๐๐.๐๐ | ๑๐๐.๐๐ | | | |
| | | | ระดับคะแนนการให้บริการโดยเฉลี่ย | | | | #REF! | | |
| นางสาวธัญจิรา บุญรักษา | | | | | | | | | |
| | | | ร้อยละความพึงพอใจในแต่ละด้าน | ๑๐๐.๐๐ | ๑๐๐.๐๐ | ๑๐๐.๐๐ | | | |
| | | | ระดับคะแนนการให้บริการโดยเฉลี่ย | | | | #REF! | | |
| นางสาวอัญชลี ปิ่นสร | | | | | | | | | |
| | | | ร้อยละความพึงพอใจในแต่ละด้าน | ๑๐๐.๐๐ | ๑๐๐.๐๐ | ๑๐๐.๐๐ | | | |
| | | | ระดับคะแนนการให้บริการโดยเฉลี่ย | | | | #REF! | | |
| นางสาวอาริสา ช่วยหลำ | | | | | | | | | |
| ๑ | ๑ ส.ค. ๖๕ | ข้าราชการ/พนักงานราชการ/ลูกจ้างในหน่วยงานภาครัฐ | ข้อมูลเศรษฐกิจการคลัง | พอใจ | พอใจ | พอใจ | ๕ | Line | |
| ๒ | ๑๗ ส.ค. ๖๕ | ประชาชนที่มีบัตรสวัสดิการแห่งรัฐ | โครงการตามนโยบายรัฐบาล (บัตรสวัสดิการ,คนละครึ่ง,เราชนะฯลฯ) | พอใจ | พอใจ | พอใจ | ๕ | Line | |
| | | | ร้อยละความพึงพอใจในแต่ละด้าน | ๑๐๐.๐๐ | ๑๐๐.๐๐ | ๑๐๐.๐๐ | | | |
| | | | ระดับคะแนนการให้บริการโดยเฉลี่ย | | | | ๕.๐๐ | | |

| ลำดับ | วัน/เดือน/ปี | อาชีพของผู้รับบริการ | เรื่องที่ติดต่อขอรับบริการ | การให้บริการ ของเจ้าหน้าที่ | ระยะเวลาใน การให้บริการ | สถานที่ | ระดับคะแนน การให้บริการ | ช่องทางการ ให้บริการ | ข้อเสนอแนะ |
|---|---|---|---|---|---|---|---|---|---|
| ฝ่ายบริหารทั่วไป | | | | | | | | | |
| นางมณฤดี ยาปานะ | | | | | | | | | |
| | | | ร้อยละความพึงพอใจในแต่ละด้าน | ๑๐๐.๐๐ | ๑๐๐.๐๐ | ๑๐๐.๐๐ | | | |
| | | | ระดับคะแนนการให้บริการโดยเฉลี่ย | | | | #REF! | | |
| นางชาลินี ลือนคร | | | | | | | | | |
| | | | ร้อยละความพึงพอใจในแต่ละด้าน | ๑๐๐.๐๐ | ๑๐๐.๐๐ | ๑๐๐.๐๐ | | | |
| | | | ระดับคะแนนการให้บริการโดยเฉลี่ย | | | | #REF! | | |
| ว่าที่ ร.ต. (หญิง) ณีรนุช ลีสุขสาม | | | | | | | | | |
| ๑ | ๑ ส.ค. ๖๕ | ผู้ค้ากับภาครัฐ/เอกชน | ลงทะเบียนผู้ค้าภาครัฐ/หัวหน้าเจ้าหน้าที่พัสดุ | พอใจ | พอใจ | พอใจ | ๕ | ติดต่อด้วยตนเอง | |
| ๒ | ๒ ส.ค. ๖๕ | ผู้ค้ากับภาครัฐ/เอกชน | ลงทะเบียนผู้ค้าภาครัฐ/หัวหน้าเจ้าหน้าที่พัสดุ | พอใจ | พอใจ | พอใจ | ๕ | ติดต่อด้วยตนเอง | |
| ๓ | ๘ ส.ค. ๖๕ | ผู้ค้ากับภาครัฐ/เอกชน | ลงทะเบียนผู้ค้าภาครัฐ/หัวหน้าเจ้าหน้าที่พัสดุ | พอใจ | พอใจ | พอใจ | ๕ | ติดต่อด้วยตนเอง | |
| ๔ | ๑๘ ส.ค. ๖๕ | ผู้ค้ากับภาครัฐ/เอกชน | ลงทะเบียนผู้ค้าภาครัฐ/หัวหน้าเจ้าหน้าที่พัสดุ | พอใจ | พอใจ | พอใจ | ๕ | ติดต่อด้วยตนเอง | |
| ๕ | ๒๒ ส.ค. ๖๕ | ผู้ค้ากับภาครัฐ/เอกชน | ลงทะเบียนผู้ค้าภาครัฐ/หัวหน้าเจ้าหน้าที่พัสดุ | พอใจ | พอใจ | พอใจ | ๕ | ติดต่อด้วยตนเอง | |
| ๖ | ๒๕ ส.ค. ๖๕ | ข้าราชการ/พนักงานราชการ/ลูกจ้างในหน่วยงานภาครัฐ | ลงทะเบียนผู้ค้าภาครัฐ/หัวหน้าเจ้าหน้าที่พัสดุ | พอใจ | พอใจ | พอใจ | ๕ | ติดต่อด้วยตนเอง | |
| | | | **ร้อยละความพึงพอใจในแต่ละด้าน** | **๑๐๐.๐๐** | **๑๐๐.๐๐** | **๑๐๐.๐๐** | | | |
| | | | **ระดับคะแนนการให้บริการโดยเฉลี่ย** | | | | **๕.๐๐** | | |

**หมายเหตุ:**

**ร้อยละความพึงพอใจในแต่ละด้าน** = $\frac{\text{จำนวนความพึงพอใจ} \times ๑๐๐}{\text{จำนวนผู้ประเมิน}}$

**ระดับคะแนนการให้บริการโดยเฉลี่ย** = $\frac{\text{ผลรวมขอคะแนนการให้บริการ} \times ๑๐๐}{\text{จำนวนผู้ประเมิน}}$

การประเมินผลความพึงพอใจ/ไม่พึงพอใจของผู้รับบริการและผู้มีส่วนได้ส่วนเสียจากการให้บริการของสำนักงานคลังจังหวัดลำปาง

ประจำเดือน สิงหาคม ๒๕๖๕

| ลำดับ | วัน/เดือน/ปี | อาชีพของผู้รับบริการ | เรื่องที่ติดต่อขอรับบริการ | การให้บริการของเจ้าหน้าที่ | ระยะเวลาในการให้บริการ | สถานที่ | ช่องทางการให้บริการ | ช่องทางการให้บริการ | ข้อเสนอแนะ |
|---|---|---|---|---|---|---|---|---|---|
| ๑ | ๑ ส.ค. ๖๕ | ข้าราชการ/พนักงานราชการ/ลูกจ้างในหน่วยงานภาครัฐ | การจัดซื้อจัดจ้าง | พอใจ | พอใจ | พอใจ | ๕ | Line | |
| ๒ | ๑ ส.ค. ๖๕ | ข้าราชการ/พนักงานราชการ/ลูกจ้างในหน่วยงานภาครัฐ | ข้อมูลเศรษฐกิจการคลัง | พอใจ | พอใจ | พอใจ | ๕ | Line | |
| ๓ | ๑ ส.ค. ๖๕ | ผู้ค้ากับภาครัฐ/เอกชน | ลงทะเบียนผู้ค้าภาครัฐ/หัวหน้าเจ้าหน้าที่พัสดุ | พอใจ | พอใจ | พอใจ | ๕ | ติดต่อด้วยตนเอง | |
| ๔ | ๒ ส.ค. ๖๕ | ข้าราชการ/พนักงานราชการ/ลูกจ้างในหน่วยงานภาครัฐ | ค่ารักษาพยาบาล | พอใจ | พอใจ | พอใจ | ๕ | Line | พี่ยุ้ยน่ารักมากค่ะ ให้คำตอบได้ชัดเจน |
| ๕ | ๒ ส.ค. ๖๕ | ข้าราชการ/พนักงานราชการ/ลูกจ้างในหน่วยงานภาครัฐ | GFMIS | พอใจ | พอใจ | พอใจ | ๕ | ติดต่อทางโทรศัพท์ | |
| ๖ | ๒ ส.ค. ๖๕ | ข้าราชการ/พนักงานราชการ/ลูกจ้างในหน่วยงานภาครัฐ | การจัดซื้อจัดจ้าง | พอใจ | พอใจ | พอใจ | ๕ | Line | ขอขอบพระคุณคลังจังหวัดมากนะคะ ให้บริการดีมาก ประทับใจมากค่ะ |
| ๗ | ๒ ส.ค. ๖๕ | ข้าราชการ/พนักงานราชการ/ลูกจ้างในหน่วยงานภาครัฐ | การจัดซื้อจัดจ้าง | พอใจ | พอใจ | พอใจ | ๕ | ติดต่อด้วยตนเอง | |
| ๘ | ๒ ส.ค. ๖๕ | ข้าราชการ/พนักงานราชการ/ลูกจ้างในหน่วยงานภาครัฐ | กฎหมายและระเบียบการคลัง | พอใจ | พอใจ | พอใจ | ๕ | Line | |
| ๙ | ๒ ส.ค. ๖๕ | ข้าราชการ/พนักงานราชการ/ลูกจ้างในหน่วยงานภาครัฐ | การลงทะเบียนสิทธิรักษาพยาบาลข้าราชการใหม่ | พอใจ | พอใจ | พอใจ | ๕ | Line | |
| ๑๐ | ๒ ส.ค. ๖๕ | ผู้ค้ากับภาครัฐ/เอกชน | ลงทะเบียนผู้ค้าภาครัฐ/หัวหน้าเจ้าหน้าที่พัสดุ | พอใจ | พอใจ | พอใจ | ๕ | ติดต่อด้วยตนเอง | |
| ๑๑ | ๓ ส.ค. ๖๕ | ข้าราชการ/พนักงานราชการ/ลูกจ้างในหน่วยงานภาครัฐ | กฎหมายและระเบียบการคลัง | พอใจ | พอใจ | พอใจ | ๕ | ติดต่อทางโทรศัพท์ | สุดยอดมากค่ะบรรยายดีและน่ารัก |
| ๑๒ | ๓ ส.ค. ๖๕ | ข้าราชการ/พนักงานราชการ/ลูกจ้างในหน่วยงานภาครัฐ | GFMIS | พอใจ | พอใจ | พอใจ | ๕ | Line | |
| ๑๓ | ๓ ส.ค. ๖๕ | ข้าราชการ/พนักงานราชการ/ลูกจ้างในหน่วยงานภาครัฐ | การจัดซื้อจัดจ้าง | พอใจ | พอใจ | พอใจ | ๕ | Line | |
| ๑๔ | ๓ ส.ค. ๖๕ | ข้าราชการ/พนักงานราชการ/ลูกจ้างในหน่วยงานภาครัฐ | กฎหมายและระเบียบการคลัง | พอใจ | พอใจ | พอใจ | ๕ | ติดต่อทางโทรศัพท์ | |
| ๑๕ | ๓ ส.ค. ๖๕ | ข้าราชการ/พนักงานราชการ/ลูกจ้างในหน่วยงานภาครัฐ | การจัดซื้อจัดจ้าง | พอใจ | พอใจ | พอใจ | ๕ | ติดต่อด้วยตนเอง | |
| ๑๖ | ๓ ส.ค. ๖๕ | ข้าราชการ/พนักงานราชการ/ลูกจ้างในหน่วยงานภาครัฐ | ค่าเล่าเรียนบุตร | พอใจ | พอใจ | พอใจ | ๕ | Line | |
| ๑๗ | ๓ ส.ค. ๖๕ | ข้าราชการ/พนักงานราชการ/ลูกจ้างในหน่วยงานภาครัฐ | เงินเดือน ค่าจ้าง บำเหน็จบำนาญ | พอใจ | พอใจ | พอใจ | ๕ | Line | |
| ๑๘ | ๓ ส.ค. ๖๕ | ข้าราชการ/พนักงานราชการ/ลูกจ้างในหน่วยงานภาครัฐ | เงินเดือน ค่าจ้าง บำเหน็จบำนาญ | พอใจ | พอใจ | พอใจ | ๕ | Line | |
| ๑๙ | ๓ ส.ค. ๖๕ | ข้าราชการ/พนักงานราชการ/ลูกจ้างในหน่วยงานภาครัฐ | GFMIS | พอใจ | พอใจ | พอใจ | ๕ | Line | |
| ๒๐ | ๔ ส.ค. ๖๕ | ข้าราชการ/พนักงานราชการ/ลูกจ้างในหน่วยงานภาครัฐ | การจัดซื้อจัดจ้าง | พอใจ | พอใจ | พอใจ | ๕ | ติดต่อด้วยตนเอง | |
| ๒๑ | ๔ ส.ค. ๖๕ | ข้าราชการ/พนักงานราชการ/ลูกจ้างในหน่วยงานภาครัฐ | เงินเดือน ค่าจ้าง บำเหน็จบำนาญ | พอใจ | พอใจ | พอใจ | ๕ | ติดต่อด้วยตนเอง | |
| ๒๒ | ๔ ส.ค. ๖๕ | ข้าราชการ/พนักงานราชการ/ลูกจ้างในหน่วยงานภาครัฐ | เงินเดือน ค่าจ้าง บำเหน็จบำนาญ | พอใจ | พอใจ | พอใจ | ๕ | ติดต่อด้วยตนเอง | |
| ๒๓ | ๔ ส.ค. ๖๕ | ข้าราชการ/พนักงานราชการ/ลูกจ้างในหน่วยงานภาครัฐ | GFMIS | พอใจ | พอใจ | พอใจ | ๕ | Line | |
| ๒๔ | ๔ ส.ค. ๖๕ | ข้าราชการ/พนักงานราชการ/ลูกจ้างในหน่วยงานภาครัฐ | GFMIS | พอใจ | พอใจ | พอใจ | ๕ | Line | |
| ๒๕ | ๔ ส.ค. ๖๕ | ข้าราชการ/พนักงานราชการ/ลูกจ้างในหน่วยงานภาครัฐ | GFMIS | พอใจ | พอใจ | พอใจ | ๕ | ติดต่อทางโทรศัพท์ | |
| ๒๖ | ๕ ส.ค. ๖๕ | ข้าราชการ/พนักงานราชการ/ลูกจ้างในหน่วยงานภาครัฐ | เงินเดือน ค่าจ้าง บำเหน็จบำนาญ | พอใจ | พอใจ | พอใจ | ๕ | ติดต่อด้วยตนเอง | |
| ๒๗ | ๕ ส.ค. ๖๕ | ข้าราชการ/พนักงานราชการ/ลูกจ้างในหน่วยงานภาครัฐ | เงินเดือน ค่าจ้าง บำเหน็จบำนาญ | พอใจ | พอใจ | พอใจ | ๕ | ติดต่อด้วยตนเอง | |
| ๒๘ | ๕ ส.ค. ๖๕ | ข้าราชการ/พนักงานราชการ/ลูกจ้างในหน่วยงานภาครัฐ | GFMIS | พอใจ | พอใจ | พอใจ | ๕ | ติดต่อทางโทรศัพท์ | |
| ๒๙ | ๘ ส.ค. ๖๕ | ข้าราชการ/พนักงานราชการ/ลูกจ้างในหน่วยงานภาครัฐ | ค่าเล่าเรียนบุตร | พอใจ | พอใจ | พอใจ | ๕ | ติดต่อด้วยตนเอง | |
| ๓๐ | ๘ ส.ค. ๖๕ | ข้าราชการ/พนักงานราชการ/ลูกจ้างในหน่วยงานภาครัฐ | เงินเดือน ค่าจ้าง บำเหน็จบำนาญ | พอใจ | พอใจ | พอใจ | ๕ | ติดต่อด้วยตนเอง | |
| ๓๑ | ๘ ส.ค. ๖๕ | ข้าราชการ/พนักงานราชการ/ลูกจ้างในหน่วยงานภาครัฐ | เงินเดือน ค่าจ้าง บำเหน็จบำนาญ | พอใจ | พอใจ | พอใจ | ๕ | ติดต่อด้วยตนเอง | |
| ๓๒ | ๘ ส.ค. ๖๕ | ข้าราชการ/พนักงานราชการ/ลูกจ้างในหน่วยงานภาครัฐ | GFMIS | พอใจ | พอใจ | พอใจ | ๕ | Line | |
| ๓๓ | ๘ ส.ค. ๖๕ | ผู้ค้ากับภาครัฐ/เอกชน | ลงทะเบียนผู้ค้าภาครัฐ/หัวหน้าเจ้าหน้าที่พัสดุ | พอใจ | พอใจ | พอใจ | ๕ | ติดต่อด้วยตนเอง | |
| ๓๔ | ๙ ส.ค. ๖๕ | ข้าราชการ/พนักงานราชการ/ลูกจ้างในหน่วยงานภาครัฐ | GFMIS | พอใจ | พอใจ | พอใจ | ๕ | ติดต่อด้วยตนเอง | |
| ๓๕ | ๙ ส.ค. ๖๕ | ข้าราชการ/พนักงานราชการ/ลูกจ้างในหน่วยงานภาครัฐ | GFMIS | พอใจ | พอใจ | พอใจ | ๕ | ติดต่อด้วยตนเอง | |
| ๓๖ | ๙ ส.ค. ๖๕ | ข้าราชการ/พนักงานราชการ/ลูกจ้างในหน่วยงานภาครัฐ | GFMIS | พอใจ | พอใจ | พอใจ | ๔ | ติดต่อทางโทรศัพท์ | |

| | | | | | | | | | |
|---|---|---|---|---|---|---|---|---|---|
| ๑ | ๑ ส.ค. ๖๕ | ข้าราชการ/พนักงานราชการ/ลูกจ้างในหน่วยงานภาครัฐ | การจัดซื้อจัดจ้าง | พอใจ | พอใจ | พอใจ | ๕ | Line | |
| ๓๗ | ๑๐ ส.ค. ๖๕ | ข้าราชการ/พนักงานราชการ/ลูกจ้างในหน่วยงานภาครัฐ | การจัดซื้อจัดจ้าง | พอใจ | พอใจ | พอใจ | ๕ | ติดต่อด้วยตนเอง | |
| ๓๘ | ๑๐ ส.ค. ๖๕ | ข้าราชการ/พนักงานราชการ/ลูกจ้างในหน่วยงานภาครัฐ | การจัดซื้อจัดจ้าง | พอใจ | พอใจ | พอใจ | ๕ | ติดต่อทางโทรศัพท์ | |
| ๓๙ | ๑๐ ส.ค. ๖๕ | ข้าราชการ/พนักงานราชการ/ลูกจ้างในหน่วยงานภาครัฐ | GFMIS | พอใจ | พอใจ | พอใจ | ๕ | ติดต่อด้วยตนเอง | |
| ๔๐ | ๑๐ ส.ค. ๖๕ | ข้าราชการ/พนักงานราชการ/ลูกจ้างในหน่วยงานภาครัฐ | GFMIS | พอใจ | พอใจ | พอใจ | ๕ | ติดต่อด้วยตนเอง | |
| ๔๑ | ๑๐ ส.ค. ๖๕ | ข้าราชการ/พนักงานราชการ/ลูกจ้างในหน่วยงานภาครัฐ | GFMIS | พอใจ | พอใจ | พอใจ | ๕ | ติดต่อด้วยตนเอง | |
| ๔๒ | ๑๐ ส.ค. ๖๕ | ข้าราชการ/พนักงานราชการ/ลูกจ้างในหน่วยงานภาครัฐ | GFMIS | พอใจ | พอใจ | พอใจ | ๕ | ติดต่อด้วยตนเอง | |
| ๔๓ | ๑๐ ส.ค. ๖๕ | ข้าราชการ/พนักงานราชการ/ลูกจ้างในหน่วยงานภาครัฐ | GFMIS | พอใจ | พอใจ | พอใจ | ๕ | ติดต่อด้วยตนเอง | |
| ๔๔ | ๑๐ ส.ค. ๖๕ | ข้าราชการ/พนักงานราชการ/ลูกจ้างในหน่วยงานภาครัฐ | GFMIS | พอใจ | พอใจ | พอใจ | ๕ | ติดต่อด้วยตนเอง | |
| ๔๕ | ๑๐ ส.ค. ๖๕ | ข้าราชการ/พนักงานราชการ/ลูกจ้างในหน่วยงานภาครัฐ | GFMIS | พอใจ | พอใจ | พอใจ | ๕ | ติดต่อทางโทรศัพท์ | |
| ๔๖ | ๑๑ ส.ค. ๖๕ | ข้าราชการ/พนักงานราชการ/ลูกจ้างในหน่วยงานภาครัฐ | เงินเดือน ค่าจ้าง บำเหน็จบำนาญ | พอใจ | พอใจ | พอใจ | ๕ | ติดต่อด้วยตนเอง | |
| ๔๗ | ๑๑ ส.ค. ๖๕ | ข้าราชการ/พนักงานราชการ/ลูกจ้างในหน่วยงานภาครัฐ | GFMIS | พอใจ | พอใจ | พอใจ | ๕ | Line | |
| ๔๘ | ๑๕ ส.ค. ๖๕ | ข้าราชการ/พนักงานราชการ/ลูกจ้างในหน่วยงานภาครัฐ | ค่ารักษาพยาบาล | พอใจ | พอใจ | พอใจ | ๕ | Line | |
| ๔๙ | ๑๕ ส.ค. ๖๕ | ข้าราชการ/พนักงานราชการ/ลูกจ้างในหน่วยงานภาครัฐ | การจัดซื้อจัดจ้าง | พอใจ | พอใจ | พอใจ | ๕ | Line | |
| ๕๐ | ๑๕ ส.ค. ๖๕ | ข้าราชการ/พนักงานราชการ/ลูกจ้างในหน่วยงานภาครัฐ | ค่าเล่าเรียนบุตร | พอใจ | พอใจ | พอใจ | ๕ | Line | |
| ๕๑ | ๑๕ ส.ค. ๖๕ | ข้าราชการ/พนักงานราชการ/ลูกจ้างในหน่วยงานภาครัฐ | GFMIS | พอใจ | พอใจ | พอใจ | ๕ | ติดต่อทางโทรศัพท์ | |
| ๕๒ | ๑๕ ส.ค. ๖๕ | ข้าราชการ/พนักงานราชการ/ลูกจ้างในหน่วยงานภาครัฐ | GFMIS | พอใจ | พอใจ | พอใจ | ๕ | ติดต่อด้วยตนเอง | ให้คำแนะนำดีเยี่ยม เข้าใจง่าย และนำไปปฏิบัติได้ถูกต้อง |
| ๕๓ | ๑๕ ส.ค. ๖๕ | ข้าราชการ/พนักงานราชการ/ลูกจ้างในหน่วยงานภาครัฐ | GFMIS | พอใจ | พอใจ | พอใจ | ๕ | ติดต่อด้วยตนเอง | |
| ๕๔ | ๑๕ ส.ค. ๖๕ | ข้าราชการ/พนักงานราชการ/ลูกจ้างในหน่วยงานภาครัฐ | GFMIS | พอใจ | พอใจ | พอใจ | ๕ | Line | |
| ๕๕ | ๑๕ ส.ค. ๖๕ | ข้าราชการ/พนักงานราชการ/ลูกจ้างในหน่วยงานภาครัฐ | โครงการตามนโยบายรัฐบาล (บัตรสวัสดิการ,คนละครึ่ง,เราชนะฯลฯ) | พอใจ | พอใจ | พอใจ | ๕ | Line | |
| ๕๖ | ๑๕ ส.ค. ๖๕ | ข้าราชการ/พนักงานราชการ/ลูกจ้างในหน่วยงานภาครัฐ | GFMIS | พอใจ | พอใจ | พอใจ | ๕ | ติดต่อทางโทรศัพท์ | |
| ๕๗ | ๑๕ ส.ค. ๖๕ | ข้าราชการ/พนักงานราชการ/ลูกจ้างในหน่วยงานภาครัฐ | GFMIS | พอใจ | พอใจ | พอใจ | ๕ | ติดต่อด้วยตนเอง | |
| ๕๘ | ๑๖ ส.ค. ๖๕ | ข้าราชการ/พนักงานราชการ/ลูกจ้างในหน่วยงานภาครัฐ | ค่ารักษาพยาบาล | พอใจ | พอใจ | พอใจ | ๕ | ติดต่อด้วยตนเอง | |
| ๕๙ | ๑๖ ส.ค. ๖๕ | ข้าราชการ/พนักงานราชการ/ลูกจ้างในหน่วยงานภาครัฐ | GFMIS | พอใจ | พอใจ | พอใจ | ๕ | Line | ให้คำปรึกษาได้ดี เข้าใจได้ง่าย |
| ๖๐ | ๑๖ ส.ค. ๖๕ | ข้าราชการ/พนักงานราชการ/ลูกจ้างในหน่วยงานภาครัฐ | การจัดซื้อจัดจ้าง | พอใจ | พอใจ | พอใจ | ๕ | ติดต่อทางโทรศัพท์ | |
| ๖๑ | ๑๗ ส.ค. ๖๕ | ข้าราชการ/พนักงานราชการ/ลูกจ้างในหน่วยงานภาครัฐ | การจัดซื้อจัดจ้าง | พอใจ | พอใจ | พอใจ | ๕ | ติดต่อด้วยตนเอง | |
| ๖๒ | ๑๗ ส.ค. ๖๕ | ข้าราชการ/พนักงานราชการ/ลูกจ้างในหน่วยงานภาครัฐ | GFMIS | พอใจ | พอใจ | พอใจ | ๕ | ติดต่อด้วยตนเอง | |
| ๖๓ | ๑๗ ส.ค. ๖๕ | ข้าราชการ/พนักงานราชการ/ลูกจ้างในหน่วยงานภาครัฐ | GFMIS | พอใจ | พอใจ | พอใจ | ๕ | Line | |
| ๖๔ | ๑๗ ส.ค. ๖๕ | ประชาชนที่มีบัตรสวัสดิการแห่งรัฐ | โครงการตามนโยบายรัฐบาล (บัตรสวัสดิการ,คนละครึ่ง,เราชนะฯลฯ) | พอใจ | พอใจ | พอใจ | ๕ | Line | |
| ๖๕ | ๑๘ ส.ค. ๖๕ | ข้าราชการ/พนักงานราชการ/ลูกจ้างในหน่วยงานภาครัฐ | การจัดซื้อจัดจ้าง | พอใจ | พอใจ | พอใจ | ๕ | ติดต่อด้วยตนเอง | |
| ๖๖ | ๑๘ ส.ค. ๖๕ | ข้าราชการ/พนักงานราชการ/ลูกจ้างในหน่วยงานภาครัฐ | การจัดซื้อจัดจ้าง | พอใจ | พอใจ | พอใจ | ๕ | ติดต่อด้วยตนเอง | |
| ๖๗ | ๑๘ ส.ค. ๖๕ | ข้าราชการ/พนักงานราชการ/ลูกจ้างในหน่วยงานภาครัฐ | GFMIS | พอใจ | พอใจ | พอใจ | ๕ | ติดต่อด้วยตนเอง | |
| ๖๘ | ๑๘ ส.ค. ๖๕ | ผู้ค้ากับภาครัฐ/เอกชน | ลงทะเบียนผู้ค้าภาครัฐ/หัวหน้าเจ้าหน้าที่พัสดุ | พอใจ | พอใจ | พอใจ | ๕ | ติดต่อด้วยตนเอง | |
| ๖๙ | ๑๙ ส.ค. ๖๕ | ข้าราชการ/พนักงานราชการ/ลูกจ้างในหน่วยงานภาครัฐ | การจัดซื้อจัดจ้าง | พอใจ | พอใจ | พอใจ | ๕ | Line | |
| ๗๐ | ๑๙ ส.ค. ๖๕ | ข้าราชการ/พนักงานราชการ/ลูกจ้างในหน่วยงานภาครัฐ | การจัดซื้อจัดจ้าง | พอใจ | พอใจ | พอใจ | ๕ | ติดต่อทางโทรศัพท์ | ทำดีมากๆ แล้วครับ |
| ๗๑ | ๑๙ ส.ค. ๖๕ | ข้าราชการ/พนักงานราชการ/ลูกจ้างในหน่วยงานภาครัฐ | การจัดซื้อจัดจ้าง | พอใจ | พอใจ | พอใจ | ๕ | Line | |
| ๗๒ | ๑๙ ส.ค. ๖๕ | ข้าราชการ/พนักงานราชการ/ลูกจ้างในหน่วยงานภาครัฐ | การจัดซื้อจัดจ้าง | พอใจ | พอใจ | พอใจ | ๕ | ติดต่อทางโทรศัพท์ | ให้บริการทุกๆเรื่องดีมาก ประทับใจและพึงพอใจมากค่ะ |
| ๗๓ | ๑๙ ส.ค. ๖๕ | ข้าราชการ/พนักงานราชการ/ลูกจ้างในหน่วยงานภาครัฐ | ตรวจสอบพัสดุประจำปี | พอใจ | พอใจ | พอใจ | ๕ | ติดต่อด้วยตนเอง | |
| ๗๔ | ๑๙ ส.ค. ๖๕ | ข้าราชการ/พนักงานราชการ/ลูกจ้างในหน่วยงานภาครัฐ | GFMIS | พอใจ | พอใจ | พอใจ | ๕ | ติดต่อด้วยตนเอง | |
| ๗๕ | ๑๙ ส.ค. ๖๕ | ข้าราชการ/พนักงานราชการ/ลูกจ้างในหน่วยงานภาครัฐ | การจัดซื้อจัดจ้าง | พอใจ | พอใจ | พอใจ | ๕ | Line | |
| ๗๖ | ๑๙ ส.ค. ๖๕ | ข้าราชการ/พนักงานราชการ/ลูกจ้างในหน่วยงานภาครัฐ | การจัดซื้อจัดจ้าง | พอใจ | พอใจ | พอใจ | ๕ | Line | |
| ๗๗ | ๑๙ ส.ค. ๖๕ | ข้าราชการ/พนักงานราชการ/ลูกจ้างในหน่วยงานภาครัฐ | การจัดซื้อจัดจ้าง | พอใจ | พอใจ | พอใจ | ๕ | ติดต่อทางโทรศัพท์ | |
| ๗๘ | ๑๙ ส.ค. ๖๕ | ประชาชนทั่วไป | บัตรสวัสดิการแห่งรัฐ | พอใจ | พอใจ | พอใจ | ๕ | ติดต่อทางโทรศัพท์ | |

| | | | | | | | | | |
|---|---|---|---|---|---|---|---|---|---|
| ๑ | ๑ ส.ค. ๖๕ | ข้าราชการ/พนักงานราชการ/ลูกจ้างในหน่วยงานภาครัฐ | การจัดซื้อจัดจ้าง | พอใจ | พอใจ | พอใจ | ๕ | Line | |
| ๗๙ | ๑๙ ส.ค. ๖๕ | ข้าราชการ/พนักงานราชการ/ลูกจ้างในหน่วยงานภาครัฐ | GFMIS | พอใจ | พอใจ | พอใจ | ๕ | Line | |
| ๘๐ | ๒๒ ส.ค. ๖๕ | ข้าราชการ/พนักงานราชการ/ลูกจ้างในหน่วยงานภาครัฐ | การจัดซื้อจัดจ้าง | พอใจ | พอใจ | พอใจ | ๕ | ติดต่อด้วยตนเอง | |
| ๘๑ | ๒๒ ส.ค. ๖๕ | ข้าราชการ/พนักงานราชการ/ลูกจ้างในหน่วยงานภาครัฐ | การจัดซื้อจัดจ้าง | พอใจ | พอใจ | พอใจ | ๕ | ติดต่อด้วยตนเอง | |
| ๘๒ | ๒๒ ส.ค. ๖๕ | ข้าราชการ/พนักงานราชการ/ลูกจ้างในหน่วยงานภาครัฐ | การจัดซื้อจัดจ้าง | พอใจ | พอใจ | พอใจ | ๕ | ติดต่อด้วยตนเอง | |
| ๘๓ | ๒๒ ส.ค. ๖๕ | ข้าราชการ/พนักงานราชการ/ลูกจ้างในหน่วยงานภาครัฐ | GFMIS | พอใจ | พอใจ | พอใจ | ๕ | ติดต่อด้วยตนเอง | |
| ๘๔ | ๒๒ ส.ค. ๖๕ | ข้าราชการ/พนักงานราชการ/ลูกจ้างในหน่วยงานภาครัฐ | GFMIS | พอใจ | พอใจ | พอใจ | ๕ | ติดต่อด้วยตนเอง | |
| ๘๕ | ๒๒ ส.ค. ๖๕ | ข้าราชการ/พนักงานราชการ/ลูกจ้างในหน่วยงานภาครัฐ | GFMIS | พอใจ | พอใจ | พอใจ | ๕ | Line | |
| ๘๖ | ๒๒ ส.ค. ๖๕ | ประชาชนที่มีบัตรสวัสดิการแห่งรัฐ | โครงการตามนโยบายรัฐบาล (บัตรสวัสดิการ,คนละครึ่ง,เราชนะฯลฯ) | พอใจ | พอใจ | พอใจ | ๕ | ติดต่อด้วยตนเอง | |
| ๘๗ | ๒๒ ส.ค. ๖๕ | ข้าราชการ/พนักงานราชการ/ลูกจ้างในหน่วยงานภาครัฐ | การจัดซื้อจัดจ้าง | พอใจ | พอใจ | พอใจ | ๕ | Line | |
| ๘๘ | ๒๒ ส.ค. ๖๕ | ข้าราชการ/พนักงานราชการ/ลูกจ้างในหน่วยงานภาครัฐ | GFMIS | พอใจ | พอใจ | พอใจ | ๕ | Line | |
| ๘๙ | ๒๒ ส.ค. ๖๕ | ข้าราชการ/พนักงานราชการ/ลูกจ้างในหน่วยงานภาครัฐ | GFMIS | พอใจ | พอใจ | พอใจ | ๕ | Line | |
| ๙๐ | ๒๒ ส.ค. ๖๕ | ผู้ค้ากับภาครัฐ/เอกชน | ลงทะเบียนผู้ค้าภาครัฐ/หัวหน้าเจ้าหน้าที่พัสดุ | พอใจ | พอใจ | พอใจ | ๕ | ติดต่อด้วยตนเอง | |
| ๙๑ | ๒๓ ส.ค. ๖๕ | ข้าราชการ/พนักงานราชการ/ลูกจ้างในหน่วยงานภาครัฐ | การจัดซื้อจัดจ้าง | พอใจ | พอใจ | พอใจ | ๕ | ติดต่อด้วยตนเอง | |
| ๙๒ | ๒๓ ส.ค. ๖๕ | ข้าราชการ/พนักงานราชการ/ลูกจ้างในหน่วยงานภาครัฐ | การจัดซื้อจัดจ้าง | พอใจ | พอใจ | พอใจ | ๕ | ติดต่อด้วยตนเอง | |
| ๙๓ | ๒๓ ส.ค. ๖๕ | ข้าราชการ/พนักงานราชการ/ลูกจ้างในหน่วยงานภาครัฐ | กฎหมายและระเบียบการคลัง | พอใจ | พอใจ | พอใจ | ๕ | ติดต่อด้วยตนเอง | |
| ๙๔ | ๒๓ ส.ค. ๖๕ | ผู้รับบำเหน็จ/บำนาญ | เงินเดือน ค่าจ้าง บำเหน็จบำนาญ | พอใจ | พอใจ | พอใจ | ๕ | ติดต่อด้วยตนเอง | |
| ๙๕ | ๒๓ ส.ค. ๖๕ | ข้าราชการ/พนักงานราชการ/ลูกจ้างในหน่วยงานภาครัฐ | GFMIS | พอใจ | พอใจ | พอใจ | ๕ | Line | |
| ๙๖ | ๒๓ ส.ค. ๖๕ | ข้าราชการ/พนักงานราชการ/ลูกจ้างในหน่วยงานภาครัฐ | GFMIS | พอใจ | พอใจ | พอใจ | ๕ | ติดต่อด้วยตนเอง | |
| ๙๗ | ๒๓ ส.ค. ๖๕ | ข้าราชการ/พนักงานราชการ/ลูกจ้างในหน่วยงานภาครัฐ | GFMIS | พอใจ | พอใจ | พอใจ | ๕ | ติดต่อทางโทรศัพท์ | จนท.ให้คำปรึกษาได้ดีมากค่ะ รวดเร็ว |
| ๙๘ | ๒๔ ส.ค. ๖๕ | ข้าราชการ/พนักงานราชการ/ลูกจ้างในหน่วยงานภาครัฐ | การจัดซื้อจัดจ้าง | พอใจ | พอใจ | พอใจ | ๕ | ติดต่อด้วยตนเอง | |
| ๙๙ | ๒๔ ส.ค. ๖๕ | ข้าราชการ/พนักงานราชการ/ลูกจ้างในหน่วยงานภาครัฐ | การจัดซื้อจัดจ้าง | พอใจ | พอใจ | พอใจ | ๕ | ติดต่อด้วยตนเอง | |
| ๑๐๐ | ๒๔ ส.ค. ๖๕ | ข้าราชการ/พนักงานราชการ/ลูกจ้างในหน่วยงานภาครัฐ | การลงทะเบียนคุมทรัพย์สิน | พอใจ | พอใจ | พอใจ | ๕ | ติดต่อด้วยตนเอง | อยากทำความเข้าใจในการเข้าระบบให้มากกว่านี้ค่ะขอบคุณค่ะ |
| ๑๐๑ | ๒๔ ส.ค. ๖๕ | ข้าราชการ/พนักงานราชการ/ลูกจ้างในหน่วยงานภาครัฐ | การจัดซื้อจัดจ้าง | พอใจ | พอใจ | พอใจ | ๕ | Line | |
| ๑๐๒ | ๒๔ ส.ค. ๖๕ | ข้าราชการ/พนักงานราชการ/ลูกจ้างในหน่วยงานภาครัฐ | การจัดซื้อจัดจ้าง | พอใจ | พอใจ | พอใจ | ๕ | ติดต่อทางโทรศัพท์ | เป็นประโยชน์กับผู้ขอรับบริการได้เป็นอย่างดี |
| ๑๐๓ | ๒๔ ส.ค. ๖๕ | ข้าราชการ/พนักงานราชการ/ลูกจ้างในหน่วยงานภาครัฐ | การจัดซื้อจัดจ้าง | พอใจ | พอใจ | พอใจ | ๕ | Line | |
| ๑๐๔ | ๒๔ ส.ค. ๖๕ | ข้าราชการ/พนักงานราชการ/ลูกจ้างในหน่วยงานภาครัฐ | การจัดซื้อจัดจ้าง | พอใจ | พอใจ | พอใจ | ๕ | ติดต่อทางโทรศัพท์ | |
| ๑๐๕ | ๒๔ ส.ค. ๖๕ | ข้าราชการ/พนักงานราชการ/ลูกจ้างในหน่วยงานภาครัฐ | กฎหมายและระเบียบการคลัง | พอใจ | พอใจ | พอใจ | ๕ | ติดต่อทางโทรศัพท์ | |
| ๑๐๖ | ๒๔ ส.ค. ๖๕ | ข้าราชการ/พนักงานราชการ/ลูกจ้างในหน่วยงานภาครัฐ | หลักสูตรการตรวจสอบพัสดุประจำปี | พอใจ | พอใจ | พอใจ | ๕ | ติดต่อด้วยตนเอง | อยากให้มีการอบรมโดยการใช้คอมพิวเตอร์ในการอบรมดวยคะ |
| ๑๐๗ | ๒๔ ส.ค. ๖๕ | ข้าราชการ/พนักงานราชการ/ลูกจ้างในหน่วยงานภาครัฐ | GFMIS | พอใจ | พอใจ | พอใจ | ๕ | Line | ให้คำปรึกษาได้ดีมาก เข้าใจง่าย |
| ๑๐๘ | ๒๔ ส.ค. ๖๕ | ข้าราชการ/พนักงานราชการ/ลูกจ้างในหน่วยงานภาครัฐ | GFMIS | พอใจ | พอใจ | พอใจ | ๕ | ติดต่อทางโทรศัพท์ | |
| ๑๐๙ | ๒๔ ส.ค. ๖๕ | ข้าราชการ/พนักงานราชการ/ลูกจ้างในหน่วยงานภาครัฐ | GFMIS | พอใจ | พอใจ | พอใจ | ๕ | Line | |
| ๑๑๐ | ๒๕ ส.ค. ๖๕ | ข้าราชการ/พนักงานราชการ/ลูกจ้างในหน่วยงานภาครัฐ | การจัดซื้อจัดจ้าง | พอใจ | พอใจ | พอใจ | ๕ | ติดต่อด้วยตนเอง | |
| ๑๑๑ | ๒๕ ส.ค. ๖๕ | ข้าราชการ/พนักงานราชการ/ลูกจ้างในหน่วยงานภาครัฐ | GFMIS | พอใจ | พอใจ | พอใจ | ๕ | Line | |
| ๑๑๒ | ๒๕ ส.ค. ๖๕ | ข้าราชการ/พนักงานราชการ/ลูกจ้างในหน่วยงานภาครัฐ | GFMIS | พอใจ | พอใจ | พอใจ | ๕ | Line | |
| ๑๑๓ | ๒๕ ส.ค. ๖๕ | ข้าราชการ/พนักงานราชการ/ลูกจ้างในหน่วยงานภาครัฐ | GFMIS | พอใจ | พอใจ | พอใจ | ๕ | Line | |
| ๑๑๔ | ๒๕ ส.ค. ๖๕ | ข้าราชการ/พนักงานราชการ/ลูกจ้างในหน่วยงานภาครัฐ | ลงทะเบียนผู้ค้าภาครัฐ/หัวหน้าเจ้าหน้าที่พัสดุ | พอใจ | พอใจ | พอใจ | ๕ | ติดต่อด้วยตนเอง | |
| ๑๑๕ | ๒๖ ส.ค. ๖๕ | ข้าราชการ/พนักงานราชการ/ลูกจ้างในหน่วยงานภาครัฐ | GFMIS | พอใจ | พอใจ | พอใจ | ๕ | ติดต่อด้วยตนเอง | |
| ๑๑๖ | ๒๖ ส.ค. ๖๕ | ข้าราชการ/พนักงานราชการ/ลูกจ้างในหน่วยงานภาครัฐ | GFMIS | พอใจ | พอใจ | พอใจ | ๕ | ติดต่อทางโทรศัพท์ | |
| ๑๑๗ | ๒๖ ส.ค. ๖๕ | ข้าราชการ/พนักงานราชการ/ลูกจ้างในหน่วยงานภาครัฐ | GFMIS | พอใจ | พอใจ | พอใจ | ๕ | ติดต่อทางโทรศัพท์ | |
| ๑๑๘ | ๒๙ ส.ค. ๖๕ | ข้าราชการ/พนักงานราชการ/ลูกจ้างในหน่วยงานภาครัฐ | การจัดซื้อจัดจ้าง | พอใจ | พอใจ | พอใจ | ๕ | ติดต่อด้วยตนเอง | |
| ๑๑๙ | ๒๙ ส.ค. ๖๕ | ข้าราชการ/พนักงานราชการ/ลูกจ้างในหน่วยงานภาครัฐ | การจัดซื้อจัดจ้าง | พอใจ | พอใจ | พอใจ | ๕ | ติดต่อด้วยตนเอง | |
| ๑๒๐ | ๒๙ ส.ค. ๖๕ | ข้าราชการ/พนักงานราชการ/ลูกจ้างในหน่วยงานภาครัฐ | GFMIS | พอใจ | พอใจ | พอใจ | ๕ | ติดต่อทางโทรศัพท์ | |

| | | | | | | | | | |
|---|---|---|---|---|---|---|---|---|---|
| ๑ | ๑ ส.ค. ๖๕ | ข้าราชการ/พนักงานราชการ/ลูกจ้างในหน่วยงานภาครัฐ | การจัดซื้อจัดจ้าง | พอใจ | พอใจ | พอใจ | ๕ | Line | |
| ๑๒๑ | ๒๙ ส.ค. ๖๕ | ข้าราชการ/พนักงานราชการ/ลูกจ้างในหน่วยงานภาครัฐ | GFMIS | พอใจ | พอใจ | พอใจ | ๕ | ติดต่อทางโทรศัพท์ | |
| ๑๒๒ | ๓๐ ส.ค. ๖๕ | ข้าราชการ/พนักงานราชการ/ลูกจ้างในหน่วยงานภาครัฐ | การจัดซื้อจัดจ้าง | พอใจ | พอใจ | พอใจ | ๕ | ติดต่อด้วยตนเอง | |
| ๑๒๓ | ๓๐ ส.ค. ๖๕ | ข้าราชการ/พนักงานราชการ/ลูกจ้างในหน่วยงานภาครัฐ | การจัดซื้อจัดจ้าง | พอใจ | พอใจ | พอใจ | ๕ | ติดต่อด้วยตนเอง | |
| ๑๒๔ | ๓๐ ส.ค. ๖๕ | ข้าราชการ/พนักงานราชการ/ลูกจ้างในหน่วยงานภาครัฐ | การจัดซื้อจัดจ้าง | พอใจ | พอใจ | พอใจ | ๕ | ติดต่อด้วยตนเอง | |
| ๑๒๕ | ๓๐ ส.ค. ๖๕ | ข้าราชการ/พนักงานราชการ/ลูกจ้างในหน่วยงานภาครัฐ | กฎหมายและระเบียบการคลัง | พอใจ | พอใจ | พอใจ | ๕ | Line | |
| ๑๒๖ | ๓๐ ส.ค. ๖๕ | ข้าราชการ/พนักงานราชการ/ลูกจ้างในหน่วยงานภาครัฐ | การตรวจสอบพัสดุครุภัณฑ์ประจำปี | พอใจ | พอใจ | พอใจ | ๕ | ติดต่อด้วยตนเอง | |
| ๑๒๗ | ๓๐ ส.ค. ๖๕ | ข้าราชการ/พนักงานราชการ/ลูกจ้างในหน่วยงานภาครัฐ | การจัดซื้อจัดจ้าง | พอใจ | พอใจ | พอใจ | ๕ | ติดต่อด้วยตนเอง | |
| ๑๒๘ | ๓๐ ส.ค. ๖๕ | ข้าราชการ/พนักงานราชการ/ลูกจ้างในหน่วยงานภาครัฐ | การจัดซื้อจัดจ้าง | พอใจ | พอใจ | พอใจ | ๕ | ติดต่อด้วยตนเอง | |
| ๑๒๙ | ๓๑ ส.ค. ๖๕ | ข้าราชการ/พนักงานราชการ/ลูกจ้างในหน่วยงานภาครัฐ | การจัดซื้อจัดจ้าง | พอใจ | พอใจ | พอใจ | ๕ | ติดต่อด้วยตนเอง | |
| ๑๓๐ | ๓๑ ส.ค. ๖๕ | ข้าราชการ/พนักงานราชการ/ลูกจ้างในหน่วยงานภาครัฐ | GFMIS | พอใจ | พอใจ | พอใจ | ๕ | Line | |
| ๑๓๑ | ๓๑ ส.ค. ๖๕ | ข้าราชการ/พนักงานราชการ/ลูกจ้างในหน่วยงานภาครัฐ | GFMIS | พอใจ | พอใจ | พอใจ | ๕ | Line | |
| ๑๓๒ | ๓๑ ส.ค. ๖๕ | ข้าราชการ/พนักงานราชการ/ลูกจ้างในหน่วยงานภาครัฐ | GFMIS | พอใจ | พอใจ | พอใจ | ๕ | ติดต่อทางโทรศัพท์ | |
| ๑๓๓ | ๓๑ ส.ค. ๖๕ | ข้าราชการ/พนักงานราชการ/ลูกจ้างในหน่วยงานภาครัฐ | GFMIS | พอใจ | พอใจ | พอใจ | ๕ | ติดต่อด้วยตนเอง | |
| ๑๓๔ | ๓๑ ส.ค. ๖๕ | ข้าราชการ/พนักงานราชการ/ลูกจ้างในหน่วยงานภาครัฐ | GFMIS | พอใจ | พอใจ | พอใจ | ๕ | ติดต่อด้วยตนเอง | |
| ๑๓๕ | ๓๑ ส.ค. ๖๕ | ข้าราชการ/พนักงานราชการ/ลูกจ้างในหน่วยงานภาครัฐ | การจัดซื้อจัดจ้าง | พอใจ | พอใจ | พอใจ | ๕ | ติดต่อด้วยตนเอง | |
| ๑๓๖ | ๓๑ ส.ค. ๖๕ | ผู้รับบำเหน็จ/บำนาญ | เงินเดือน ค่าจ้าง บำเหน็จบำนาญ | พอใจ | พอใจ | พอใจ | ๕ | ติดต่อด้วยตนเอง | |
| ๑๓๗ | ๓๑ ส.ค. ๖๕ | ผู้รับบำเหน็จ/บำนาญ | เงินเดือน ค่าจ้าง บำเหน็จบำนาญ | พอใจ | พอใจ | พอใจ | ๕ | ติดต่อด้วยตนเอง | - |
| ๑๓๘ | ๓๑ ส.ค. ๖๕ | ข้าราชการ/พนักงานราชการ/ลูกจ้างในหน่วยงานภาครัฐ | การจัดซื้อจัดจ้าง | พอใจ | พอใจ | พอใจ | ๕ | ติดต่อด้วยตนเอง | |
| ๑๓๙ | ๓๑ ส.ค. ๖๕ | ข้าราชการ/พนักงานราชการ/ลูกจ้างในหน่วยงานภาครัฐ | ค่ารักษาพยาบาล | พอใจ | พอใจ | พอใจ | ๕ | ติดต่อด้วยตนเอง | ไม่มี |
| ๑๔๐ | ๓๑ ส.ค. ๖๕ | ข้าราชการ/พนักงานราชการ/ลูกจ้างในหน่วยงานภาครัฐ | GFMIS | พอใจ | พอใจ | พอใจ | ๕ | ติดต่อด้วยตนเอง | |

**จำนวนผู้ประเมินทั้งหมด**

**สรุป : ร้อยละความพึงพอใจของผู้รับบริการและผู้มีส่วนได้ส่วนเสียจากการให้บริการของสำนักงานคลังจังหวัดลำปางในแต่ละด้าน**

**๑. ร้อยละความพึงพอใจของการให้บริการของเจ้าหน้าที่** ๑๐๐.๐๐

**๒. ร้อยละความพึงพอใจของระยะเวลาในการให้บริการ** ๑๐๐.๐๐

**๓. ร้อยละความพึงพอใจของสถานที่** ๑๐๐.๐๐

**ร้อยละความพึงพอใจของผู้รับบริการและผู้มีส่วนได้ส่วนเสียจากการให้บริการของสำนักงานคลังจังหวัดลำปางในภาพรวม**

$$= \frac{\text{ผลรวมของร้อยละความพึงพอใจทั้ง ๓ ด้าน}}{๓}$$

$$= \frac{๓๐๐}{๓}$$

$$= ๑๐๐.๐๐$$

**สรุปการให้บริการแยกตามเรื่องที่ติดต่อ**

| ลำดับ | เรื่องที่ติดต่อ | จำนวนครั้ง | |
|---|---|---|---|
| ๑ | GFMIS | ๕๖ | ๔๐.๐% |
| ๒ | การจัดซื้อจัดจ้าง | ๔๓ | ๓๐.๗% |
| ๓ | เงินเดือน ค่าจ้าง บำเหน็จบำนาญ | ๑๒ | ๘.๖% |
| ๔ | ลงทะเบียนผู้ค้าภาครัฐ/หัวหน้าเจ้าหน้าที่พัสดุ | ๖ | ๔.๓% |
| ๕ | กฎหมายและระเบียบการคลัง | ๖ | ๔.๓% |
| ๖ | อื่นๆ | ๕ | ๓.๖% |
| ๘ | ค่ารักษาพยาบาล | ๔ | ๒.๙% |
| ๗ | โครงการนโยบายรัฐบาล(บัตรสวัสดิการ,คนละครึ่ง,เราชนะ ฯลฯ) | ๔ | ๒.๙% |
| ๙ | ค่าเล่าเรียนบุตร | ๓ | ๒.๑% |
| ๑๐ | ข้อมูลเศรษฐกิจการคลัง | ๑ | ๐.๗% |
| ๑๑ | ค่าเช่าบ้าน | ๐ | ๐.๐% |
| | **รวม** | ๑๔๐ | |

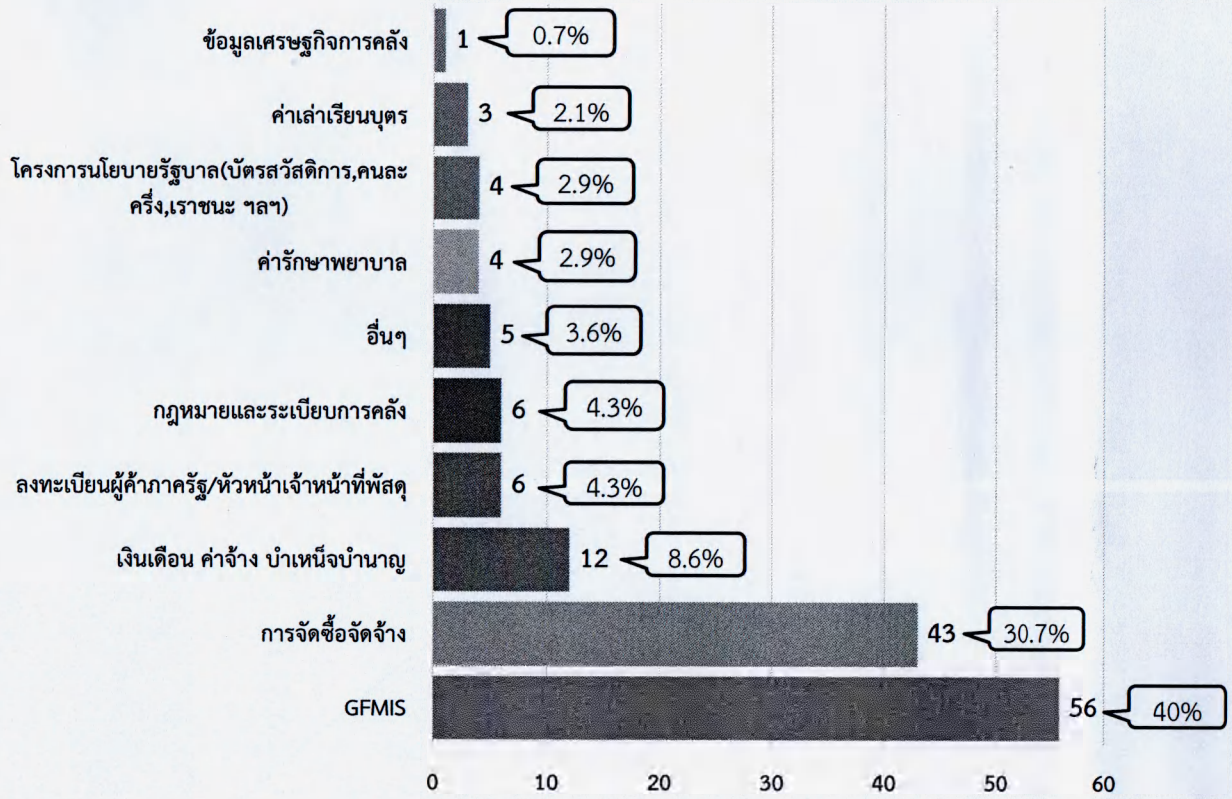


**สรุปการให้บริการแยกตามช่องทางการติดต่อ**
**โดยเรียงลำดับจำนวนครั้งจากมากไปน้อย**

| เรื่องที่ติดต่อ | จำนวนครั้ง | |
|---|---|---|
| ติดต่อด้วยตนเอง | ๗๑ | ๕๐.๗% |
| Line | ๔๔ | ๓๑.๔% |
| ติดต่อทางโทรศัพท์ | ๒๕ | ๑๗.๙% |
| **รวม** | ๑๔๐ | |