บันทึกข้อความ

ส่วนราชการ สำนักงานคลังจังหวัดลำปาง โทร. ๐ ๕๔๒๖ ๕๐๓๑ มท. ๒๘๕๕๗

ที่ ลป ๐๐๐๓/- **วันที่** ๒ ธันวาคม ๒๕๖๕

เรื่อง รายงานผลการประเมินความพึงพอใจ/ไม่พึงพอใจของผู้รับบริการและผู้มีส่วนได้ส่วนเสียจากการให้บริการของหน่วยงาน ประจำเดือนพฤศจิกายน ๒๕๖๕

เรียน คลังจังหวัดลำปาง

ตามที่กลุ่มงานระบบการคลังได้จัดทำการประเมินความพึงพอใจ/ไม่พึงพอใจของผู้รับบริการและผู้มีส่วนได้ส่วนเสียจากการให้บริการของเจ้าหน้าที่สำนักงานคลังจังหวัดลำปางเป็นรายเดือน พร้อมทั้งสรุปรายงานทุกสิ้นเดือน เพื่อรวบรวมเสนอคลังจังหวัดลำปาง ไม่เกินวันที่ ๕ ของเดือนถัดไป นั้น

กลุ่มงานระบบการคลัง ขอรายงานผลของการประเมินความพึงพอใจ/ ไม่พึงพอใจของผู้รับบริการและผู้มีส่วนได้ส่วนเสียจากการให้บริการของเจ้าหน้าที่สำนักงานคลังจังหวัดลำปาง โดยสรุปรายงานแยกเป็นรายบุคคลและภาพรวมของหน่วยงาน ประจำเดือนพฤศจิกายน ๒๕๖๕ รายละเอียดตามเอกสารแนบ

จึงเรียนมาเพื่อโปรดทราบ

(นางรัศมี ตุ่นสีใส)
นักวิชาการคลังชำนาญการพิเศษ

ทราบ

(นางสุภาภรณ์ จุลละสุภา)
คลังจังหวัดลำปาง

เรียนฯ
2/12/65

สถิติความพึงพอใจสูงสุด ประจำเดือนพฤศจิกายน 2565
สำนักงานคลังจังหวัดลำปาง

เพื่อมุ่งสู่การให้บริการที่เป็นเลิศ
(Excellence Service)

สแกน QR Code
ประเมินความพึงพอใจเจ้าหน้าที่
สำนักงานคลังจังหวัดลำปาง

นางสาวชนิดา เรืองมณี
นักวิชาการเงินและบัญชีชำนาญการ
กลุ่มงานระบบการคลัง

จำนวนครั้งการประเมินตามประเภทเรื่องที่ให้บริการ

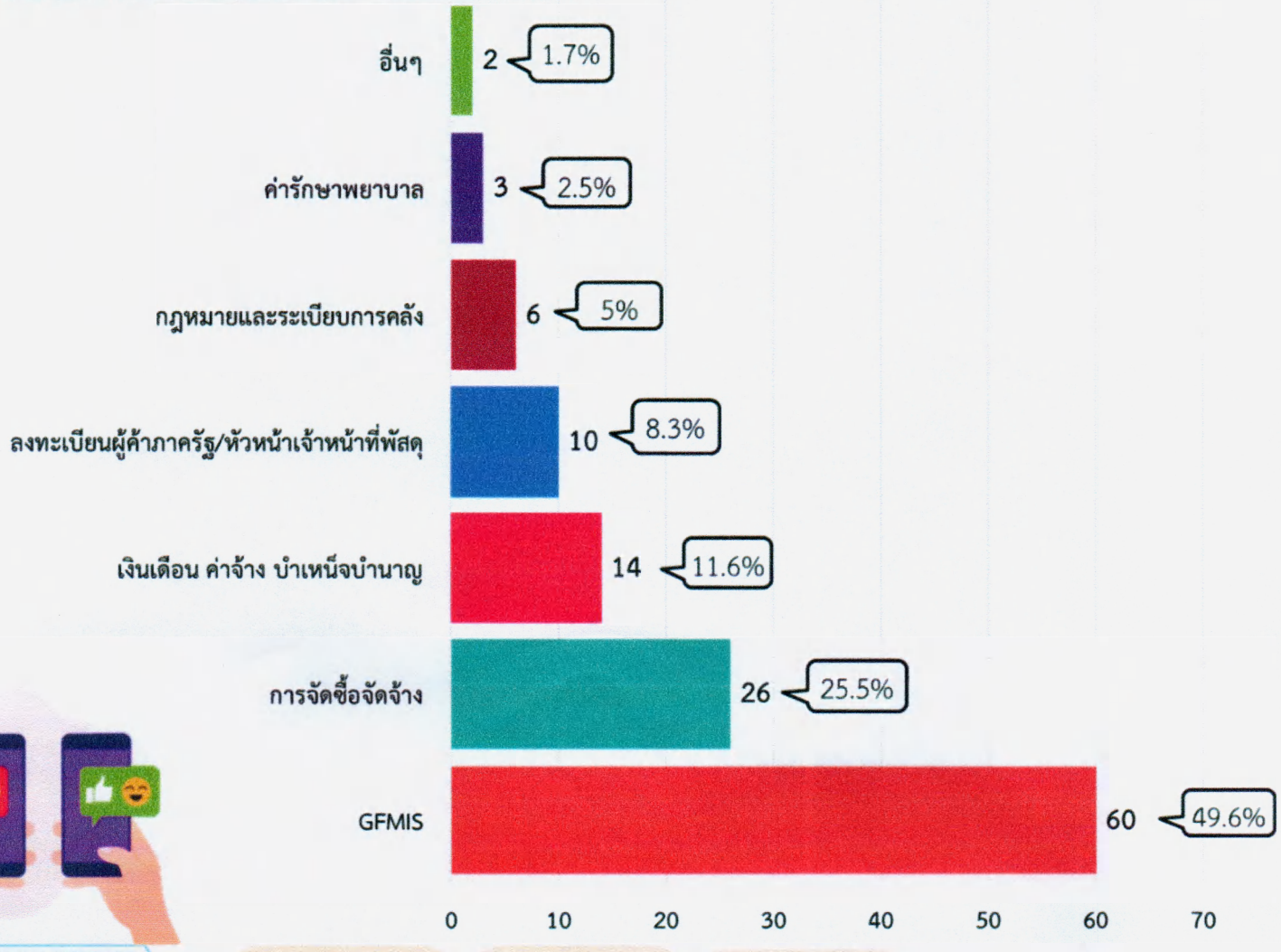

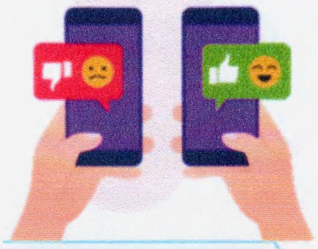

ผ่านช่องทางการให้บริการ

ติดต่อด้วยตนเอง
73ครั้ง (60.3%)

Line
39 ครั้ง (32.2%)

ทางโทรศัพท์
9 ครั้ง (7.4%)

สรุปการให้บริการแยกตามเรื่องที่ติดต่อ

ลำดับ	เรื่องที่ติดต่อ	จำนวนครั้ง	
๑	GFMIS	๖๐	๔๙.๖%
๒	การจัดซื้อจัดจ้าง	๒๖	๒๑.๕%
๓	เงินเดือน ค่าจ้าง บำเหน็จบำนาญ	๑๔	๑๑.๖%
๔	ลงทะเบียนผู้ค้าภาครัฐ/หัวหน้าเจ้าหน้าที่พัสดุ	๑๐	๘.๓%
๕	กฎหมายและระเบียบการคลัง	๖	๕.๐%
๖	ค่ารักษาพยาบาล	๓	๒.๕%
๘	อื่นๆ	๒	๑.๗%
๗	ข้อมูลเศรษฐกิจการคลัง	๐	๐.๐%
๙	ค่าเล่าเรียนบุตร	๐	๐.๐%
๑๐	โครงการนโยบายรัฐบาล(บัตรสวัสดิการ,คนละครึ่ง,เราชนะ ฯลฯ)	๐	๐.๐%
๑๑	ค่าเช่าบ้าน	๐	๐.๐%
	รวม	๑๒๑	

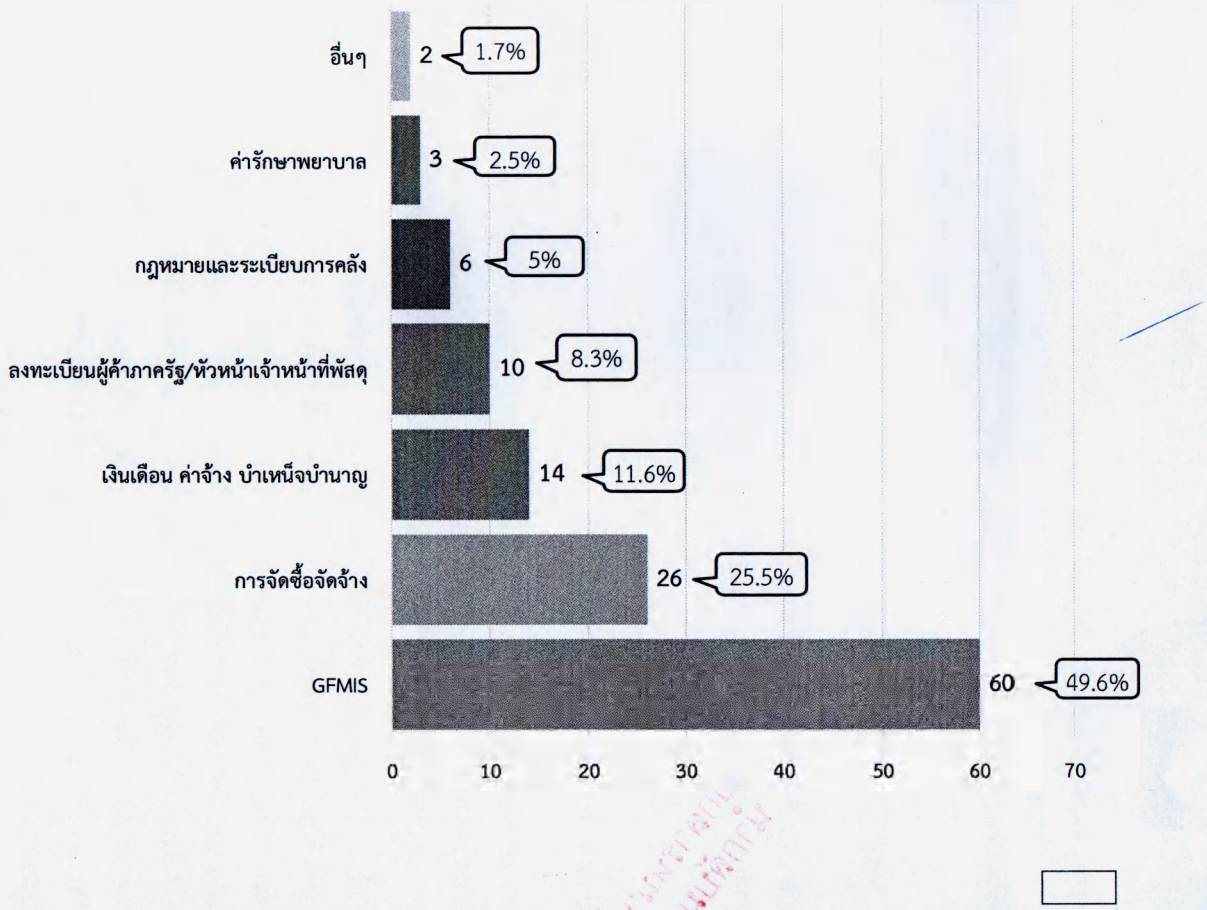

สรุปการให้บริการแยกตามช่องทางการติดต่อ
โดยเรียงลำดับจำนวนครั้งจากมากไปน้อย

เรื่องที่ติดต่อ	จำนวนครั้ง	
ติดต่อด้วยตนเอง	๗๓	๖๐.๓%
Line	๓๙	๓๒.๒%
ติดต่อทางโทรศัพท์	๙	๗.๔%
รวม	๑๒๑	

สรุปภาพรวมการให้บริการของเจ้าหน้าที่สำนักงานคลังจังหวัดลำปางประจำเดือน พฤศจิกายน 2565

รายชื่อผู้ให้บริการ	การจัดซื้อจัดจ้าง	เงินเดือน ค่าจ้าง บำเหน็จ บำนาญ	กฎหมายและระเบียบการคลัง	GFMIS	ค่ารักษาพยาบาล	ค่าเล่าเรียนบุตร	ค่าเช่าบ้าน	โครงการตามนโยบายรัฐบาล (บัตรสวัสดิการ,คนละครึ่ง ,เราชนะฯลฯ)	ลงทะเบียนผู้ค้าภาครัฐ/หัวหน้าเจ้าหน้าที่พัสดุ	ข้อมูลเศรษฐกิจการคลัง	อื่น ๆ	ตุลาคม 2565				ต.ค - พ.ย 65			
												ช่องทางติดต่อด้วยตนเอง	ช่องทาง Line	ช่องทางโทรศัพท์	รวม	ช่องทางติดต่อด้วยตนเอง	ช่องทาง Line	ช่องทางโทรศัพท์	รวม
กลุ่มงานวิชาการ	21	13	5		3										42				
นางรัศมี ตุ่นสีใส	3	1	2									6			6	14			14
นางวรรณา สมศักดิ์	5	2	3									10			10	26			26
นางกัลย์กมล ใจบุญ		2			2							4			4	7			7
นางสาวอัมพร เตวิชัย	10	6										12	4		16	33	14	5	52
นางสาวอรวรรณ ทำว่อง	3	2			1							6			6	15			15
กลุ่มงานระบบการคลัง	5	1	1	60							2				69				
นายคีรีวัฒน์ จันทร์มณี																			
นางสาวชนิดา เรืองมณี	5	1	1	28								6	23	6	35	12	33	8	53
นางสาวพรทิพย์ กำลังช่วย				9							2	7	3	1	11	9	5	3	17
นางสาวนิลวรรณ ทารักษ์				15								10	3	2	15	23	13	10	46
นางสาวธัญญารัตน์ หล่อวิไลกุล				8								1	6	1	8	3	9	2	14
กลุ่มงานนโยบายและเศรษฐกิจจังหวัด																			
นางศุภามาศ ใจเย็น																			
งพีรกัญญา พิชัยกุล																			
นางสาวธัญจิรา บุญรักษา																			
นางสาวอัญชลี ปิ่นสร																			
นางสาวอาริสา ช่วยหลำ																	1		1
ฝ่ายบริหารทั่วไป									10						10				
นางมณฤดี ยาปะนะ																			
นางชาลินี ลือนคร																			
ว่าที่ ร.ต. (หญิง) ณีรนุช ลีสุขสาม									10			10			10	18			18
รวม	26	14	6	60	3				10		2	72	39	10	121	160	75	28	263
รวมยอดสะสม ต.ค - พ.ย 65	62	29	12	124	6				17	1	12	263							

สรุปการให้บริการแยกตามเรื่องที่ติดต่อ โดยเรียงลำดับจำนวนครั้งจากมากไปน้อย ประจำเดือนพฤศจิกายน 2565						ยอดสะสมการให้บริการตามเรื่องที่ติดต่อ ตั้งแต่ ต.ค - พ.ย 65			
ลำดับ	เรื่องที่ติดต่อ	จำนวนครั้ง	Line	ติดต่อด้วยตนเอง	โทรศัพท์	Line	ติดต่อด้วยตนเอง	โทรศัพท์	รวม
1	GFMIS	60	29	22	9	54	50	20	124
2	การจัดซื้อจัดจ้าง	26	5	21		11	49	2	62
3	เงินเดือน ค่าจ้าง บำเหน็จบำนาญ	14	3	11		5	24		29
4	ลงทะเบียนผู้ค้าภาครัฐ/หัวหน้าเจ้าหน้าที่	10		10			17		17
5	อื่นๆ	2	1	1		2	9	1	12
6	กฎหมายและระเบียบการคลัง	6	1	5		2	10		12
7	ค่ารักษาพยาบาล	3		3			6		6
8	ข้อมูลเศรษฐกิจการคลัง					1			1
9	โครงการนโยบายของรัฐ								
10	ค่าเล่าเรียนบุตร								
11	ค่าเช่าบ้าน								
รวม		121	39	73	9	75	165	23	263

การประเมินผลความพึงพอใจ/ไม่พึงพอใจของผู้รับบริการและผู้มีส่วนได้ส่วนเสียจากการให้บริการของเจ้าหน้าที่สำนักงานคลังจังหวัดลำปาง

ประจำเดือน พฤศจิกายน ๒๕๖๕

ลำดับ	วัน/เดือน/ปี	อาชีพของผู้รับบริการ	เรื่องที่ติดต่อขอรับบริการ	การให้บริการ ของเจ้าหน้าที่	ระยะเวลาใน การให้บริการ	สถานที่	ระดับคะแนน การให้บริการ	ช่องทางการให้บริการ	ข้อเสนอแนะ
กลุ่มงานวิชาการ									
นางรัศมี ตุ่นสีโส									
๑	๗ พ.ย. ๖๕	ข้าราชการ/พนักงานราชการ/ลูกจ้างในหน่วยงานภาครัฐ	เงินเดือน ค่าจ้าง บำเหน็จบำนาญ	พอใจ	พอใจ	พอใจ	๕	ติดต่อด้วยตนเอง	
๒	๙ พ.ย. ๖๕	ข้าราชการ/พนักงานราชการ/ลูกจ้างในหน่วยงานภาครัฐ	กฎหมายและระเบียบการคลัง	พอใจ	พอใจ	พอใจ	๕	ติดต่อด้วยตนเอง	
๓	๑๕ พ.ย. ๖๕	ข้าราชการ/พนักงานราชการ/ลูกจ้างในหน่วยงานภาครัฐ	กฎหมายและระเบียบการคลัง	พอใจ	พอใจ	พอใจ	๕	ติดต่อด้วยตนเอง	
๔	๑๘ พ.ย. ๖๕	ข้าราชการ/พนักงานราชการ/ลูกจ้างในหน่วยงานภาครัฐ	การจัดซื้อจัดจ้าง	พอใจ	พอใจ	พอใจ	๕	ติดต่อด้วยตนเอง	
๕	๒๓ พ.ย. ๖๕	ข้าราชการ/พนักงานราชการ/ลูกจ้างในหน่วยงานภาครัฐ	การจัดซื้อจัดจ้าง	พอใจ	พอใจ	พอใจ	๕	ติดต่อด้วยตนเอง	
๖	๒๙ พ.ย. ๖๕	ข้าราชการ/พนักงานราชการ/ลูกจ้างในหน่วยงานภาครัฐ	การจัดซื้อจัดจ้าง	พอใจ	พอใจ	พอใจ	๕	ติดต่อด้วยตนเอง	
			ร้อยละความพึงพอใจในแต่ละด้าน	๑๐๐.๐๐	๑๐๐.๐๐	๑๐๐.๐๐			
			ระดับคะแนนการให้บริการโดยเฉลี่ย				๕.๐๐		
นางวรรณา สมศักดิ์									
๑	๒ พ.ย. ๖๕	ข้าราชการ/พนักงานราชการ/ลูกจ้างในหน่วยงานภาครัฐ	การจัดซื้อจัดจ้าง	พอใจ	พอใจ	พอใจ	๕	ติดต่อด้วยตนเอง	
๒	๒ พ.ย. ๖๕	ข้าราชการ/พนักงานราชการ/ลูกจ้างในหน่วยงานภาครัฐ	การจัดซื้อจัดจ้าง	พอใจ	พอใจ	พอใจ	๕	ติดต่อด้วยตนเอง	
๓	๔ พ.ย. ๖๕	ข้าราชการ/พนักงานราชการ/ลูกจ้างในหน่วยงานภาครัฐ	การจัดซื้อจัดจ้าง	พอใจ	พอใจ	พอใจ	๕	ติดต่อด้วยตนเอง	
๔	๙ พ.ย. ๖๕	ข้าราชการ/พนักงานราชการ/ลูกจ้างในหน่วยงานภาครัฐ	การจัดซื้อจัดจ้าง	พอใจ	พอใจ	พอใจ	๕	ติดต่อด้วยตนเอง	
๕	๑๑ พ.ย. ๖๕	ผู้รับบำเหน็จ/บำนาญ	เงินเดือน ค่าจ้าง บำเหน็จบำนาญ	พอใจ	พอใจ	พอใจ	๕	ติดต่อด้วยตนเอง	
๖	๑๑ พ.ย. ๖๕	ข้าราชการ/พนักงานราชการ/ลูกจ้างในหน่วยงานภาครัฐ	กฎหมายและระเบียบการคลัง	พอใจ	พอใจ	พอใจ	๕	ติดต่อด้วยตนเอง	
๗	๑๗ พ.ย. ๖๕	ข้าราชการ/พนักงานราชการ/ลูกจ้างในหน่วยงานภาครัฐ	กฎหมายและระเบียบการคลัง	พอใจ	พอใจ	พอใจ	๕	ติดต่อด้วยตนเอง	
๘	๒๑ พ.ย. ๖๕	ข้าราชการ/พนักงานราชการ/ลูกจ้างในหน่วยงานภาครัฐ	กฎหมายและระเบียบการคลัง	พอใจ	พอใจ	พอใจ	๕	ติดต่อด้วยตนเอง	
๙	๒๘ พ.ย. ๖๕	ข้าราชการ/พนักงานราชการ/ลูกจ้างในหน่วยงานภาครัฐ	การจัดซื้อจัดจ้าง	พอใจ	พอใจ	พอใจ	๕	ติดต่อด้วยตนเอง	
๑๐	๓๐ พ.ย. ๖๕	ข้าราชการ/พนักงานราชการ/ลูกจ้างในหน่วยงานภาครัฐ	เงินเดือน ค่าจ้าง บำเหน็จบำนาญ	พอใจ	พอใจ	พอใจ	๕	ติดต่อด้วยตนเอง	
			ร้อยละความพึงพอใจในแต่ละด้าน	๑๐๐.๐๐	๑๐๐.๐๐	๑๐๐.๐๐			
			ระดับคะแนนการให้บริการโดยเฉลี่ย				๕.๐๐		
นางกัลย์กมล ใจบุญ									
๑	๗ พ.ย. ๖๕	ผู้รับบำเหน็จ/บำนาญ	เงินเดือน ค่าจ้าง บำเหน็จบำนาญ	พอใจ	พอใจ	พอใจ	๕	ติดต่อด้วยตนเอง	
๒	๗ พ.ย. ๖๕	ข้าราชการ/พนักงานราชการ/ลูกจ้างในหน่วยงานภาครัฐ	ค่ารักษาพยาบาล	พอใจ	พอใจ	พอใจ	๕	ติดต่อด้วยตนเอง	
๓	๘ พ.ย. ๖๕	ข้าราชการ/พนักงานราชการ/ลูกจ้างในหน่วยงานภาครัฐ	ค่ารักษาพยาบาล	พอใจ	พอใจ	พอใจ	๕	ติดต่อด้วยตนเอง	
๔	๙ พ.ย. ๖๕	ผู้รับบำเหน็จ/บำนาญ	เงินเดือน ค่าจ้าง บำเหน็จบำนาญ	พอใจ	พอใจ	พอใจ	๕	ติดต่อด้วยตนเอง	
			ร้อยละความพึงพอใจในแต่ละด้าน	๑๐๐.๐๐	๑๐๐.๐๐	๑๐๐.๐๐			
			ระดับคะแนนการให้บริการโดยเฉลี่ย				๕.๐๐		

ลำดับ	วัน/เดือน/ปี	อาชีพของผู้รับบริการ	เรื่องที่ติดต่อขอรับบริการ	การให้บริการ ของเจ้าหน้าที่	ระยะเวลาใน การให้บริการ	สถานที่	ระดับคะแนน การให้บริการ	ช่องทางการให้บริการ	ข้อเสนอแนะ
นางสาวอัมพร เตวิชัย									
๑	๓ พ.ย. ๖๕	ผู้ค้ากับภาครัฐ/เอกชน	การจัดซื้อจัดจ้าง	พอใจ	พอใจ	พอใจ	๕	ติดต่อด้วยตนเอง	
๒	๖ พ.ย. ๖๕	ข้าราชการ/พนักงานราชการ/ลูกจ้างในหน่วยงานภาครัฐ	เงินเดือน ค่าจ้าง บำเหน็จบำนาญ	พอใจ	พอใจ	พอใจ	๕	ติดต่อด้วยตนเอง	
๓	๑๐ พ.ย. ๖๕	ข้าราชการ/พนักงานราชการ/ลูกจ้างในหน่วยงานภาครัฐ	เงินเดือน ค่าจ้าง บำเหน็จบำนาญ	พอใจ	พอใจ	พอใจ	๕	ติดต่อด้วยตนเอง	
๔	๑๔ พ.ย. ๖๕	ข้าราชการ/พนักงานราชการ/ลูกจ้างในหน่วยงานภาครัฐ	การจัดซื้อจัดจ้าง	พอใจ	พอใจ	พอใจ	๕	Line	
๕	๑๔ พ.ย. ๖๕	ข้าราชการ/พนักงานราชการ/ลูกจ้างในหน่วยงานภาครัฐ	การจัดซื้อจัดจ้าง	พอใจ	พอใจ	พอใจ	๕	ติดต่อด้วยตนเอง	
๖	๑๔ พ.ย. ๖๕	ข้าราชการ/พนักงานราชการ/ลูกจ้างในหน่วยงานภาครัฐ	เงินเดือน ค่าจ้าง บำเหน็จบำนาญ	พอใจ	พอใจ	พอใจ	๕	ติดต่อด้วยตนเอง	
๗	๑๕ พ.ย. ๖๕	ข้าราชการ/พนักงานราชการ/ลูกจ้างในหน่วยงานภาครัฐ	การจัดซื้อจัดจ้าง	พอใจ	พอใจ	พอใจ	๕	ติดต่อด้วยตนเอง	
๘	๑๕ พ.ย. ๖๕	ข้าราชการ/พนักงานราชการ/ลูกจ้างในหน่วยงานภาครัฐ	การจัดซื้อจัดจ้าง	พอใจ	พอใจ	พอใจ	๕	ติดต่อด้วยตนเอง	
๙	๒๒ พ.ย. ๖๕	ข้าราชการ/พนักงานราชการ/ลูกจ้างในหน่วยงานภาครัฐ	การจัดซื้อจัดจ้าง	พอใจ	พอใจ	พอใจ	๕	ติดต่อด้วยตนเอง	
๑๐	๒๓ พ.ย. ๖๕	ข้าราชการ/พนักงานราชการ/ลูกจ้างในหน่วยงานภาครัฐ	การจัดซื้อจัดจ้าง	พอใจ	พอใจ	พอใจ	๕	ติดต่อด้วยตนเอง	
๑๑	๒๓ พ.ย. ๖๕	ข้าราชการ/พนักงานราชการ/ลูกจ้างในหน่วยงานภาครัฐ	การจัดซื้อจัดจ้าง	พอใจ	พอใจ	พอใจ	๕	ติดต่อด้วยตนเอง	
๑๒	๒๓ พ.ย. ๖๕	ข้าราชการ/พนักงานราชการ/ลูกจ้างในหน่วยงานภาครัฐ	เงินเดือน ค่าจ้าง บำเหน็จบำนาญ	พอใจ	พอใจ	พอใจ	๕	Line	
๑๓	๒๓ พ.ย. ๖๕	ข้าราชการ/พนักงานราชการ/ลูกจ้างในหน่วยงานภาครัฐ	เงินเดือน ค่าจ้าง บำเหน็จบำนาญ	พอใจ	พอใจ	พอใจ	๕	ติดต่อด้วยตนเอง	
๑๔	๒๓ พ.ย. ๖๕	ข้าราชการ/พนักงานราชการ/ลูกจ้างในหน่วยงานภาครัฐ	การจัดซื้อจัดจ้าง	พอใจ	พอใจ	พอใจ	๕	ติดต่อด้วยตนเอง	
๑๕	๒๔ พ.ย. ๖๕	ผู้รับบำเหน็จ/บำนาญ	เงินเดือน ค่าจ้าง บำเหน็จบำนาญ	พอใจ	พอใจ	พอใจ	๕	Line	
๑๖	๑๐ พ.ย. ๖๕	ข้าราชการ/พนักงานราชการ/ลูกจ้างในหน่วยงานภาครัฐ	การจัดซื้อจัดจ้าง	พอใจ	พอใจ	พอใจ	๕	Line	
			ร้อยละความพึงพอใจในแต่ละด้าน	๑๐๐.๐๐	๑๐๐.๐๐	๑๐๐.๐๐			
			ระดับคะแนนการให้บริการโดยเฉลี่ย				๕.๐๐		
นางสาวอรวรรณ ทำว่อง									
๑	๔ พ.ย. ๖๕	ข้าราชการ/พนักงานราชการ/ลูกจ้างในหน่วยงานภาครัฐ	การจัดซื้อจัดจ้าง	พอใจ	พอใจ	พอใจ	๕	ติดต่อด้วยตนเอง	
๒	๙ พ.ย. ๖๕	ข้าราชการ/พนักงานราชการ/ลูกจ้างในหน่วยงานภาครัฐ	ค่ารักษาพยาบาล	พอใจ	พอใจ	พอใจ	๕	ติดต่อด้วยตนเอง	
๓	๑๑ พ.ย. ๖๕	ข้าราชการ/พนักงานราชการ/ลูกจ้างในหน่วยงานภาครัฐ	เงินเดือน ค่าจ้าง บำเหน็จบำนาญ	พอใจ	พอใจ	พอใจ	๕	ติดต่อด้วยตนเอง	
๔	๑๑ พ.ย. ๖๕	ข้าราชการ/พนักงานราชการ/ลูกจ้างในหน่วยงานภาครัฐ	เงินเดือน ค่าจ้าง บำเหน็จบำนาญ	พอใจ	พอใจ	พอใจ	๕	ติดต่อด้วยตนเอง	
๕	๒๓ พ.ย. ๖๕	ข้าราชการ/พนักงานราชการ/ลูกจ้างในหน่วยงานภาครัฐ	การจัดซื้อจัดจ้าง	พอใจ	พอใจ	พอใจ	๕	ติดต่อด้วยตนเอง	
๖	๑๐ พ.ย. ๖๕	ข้าราชการ/พนักงานราชการ/ลูกจ้างในหน่วยงานภาครัฐ	การจัดซื้อจัดจ้าง	พอใจ	พอใจ	พอใจ	๕	ติดต่อด้วยตนเอง	
			ร้อยละความพึงพอใจในแต่ละด้าน	๑๐๐.๐๐	๑๐๐.๐๐	๑๐๐.๐๐			
			ระดับคะแนนการให้บริการโดยเฉลี่ย				๕.๐๐		
กลุ่มงานระบบการคลัง									
นายศิริวัฒน์ จันทร์มณี									
			ร้อยละความพึงพอใจในแต่ละด้าน	๑๐๐.๐๐	๑๐๐.๐๐	๑๐๐.๐๐			
			ระดับคะแนนการให้บริการโดยเฉลี่ย				#REF!		
นางสาวชนิดา เรืองมณี									
๑	๑ พ.ย. ๖๕	ข้าราชการ/พนักงานราชการ/ลูกจ้างในหน่วยงานภาครัฐ	GFMIS	พอใจ	พอใจ	พอใจ	๕	Line	
๒	๑ พ.ย. ๖๕	ข้าราชการ/พนักงานราชการ/ลูกจ้างในหน่วยงานภาครัฐ	GFMIS	พอใจ	พอใจ	พอใจ	๕	Line	
๓	๔ พ.ย. ๖๕	ข้าราชการ/พนักงานราชการ/ลูกจ้างในหน่วยงานภาครัฐ	GFMIS	พอใจ	พอใจ	พอใจ	๕	Line	
๔	๔ พ.ย. ๖๕	ข้าราชการ/พนักงานราชการ/ลูกจ้างในหน่วยงานภาครัฐ	GFMIS	พอใจ	พอใจ	พอใจ	๕	Line	
๕	๘ พ.ย. ๖๕	ข้าราชการ/พนักงานราชการ/ลูกจ้างในหน่วยงานภาครัฐ	การจัดซื้อจัดจ้าง	พอใจ	พอใจ	พอใจ	๕	Line	
๖	๑๐ พ.ย. ๖๕	ข้าราชการ/พนักงานราชการ/ลูกจ้างในหน่วยงานภาครัฐ	GFMIS	พอใจ	พอใจ	พอใจ	๕	Line	
๗	๑๑ พ.ย. ๖๕	ข้าราชการ/พนักงานราชการ/ลูกจ้างในหน่วยงานภาครัฐ	GFMIS	พอใจ	พอใจ	พอใจ	๕	ติดต่อทางโทรศัพท์	
๘	๑๑ พ.ย. ๖๕	ข้าราชการ/พนักงานราชการ/ลูกจ้างในหน่วยงานภาครัฐ	GFMIS	พอใจ	พอใจ	พอใจ	๕	ติดต่อด้วยตนเอง	
๙	๑๔ พ.ย. ๖๕	ข้าราชการ/พนักงานราชการ/ลูกจ้างในหน่วยงานภาครัฐ	GFMIS	พอใจ	พอใจ	พอใจ	๕	ติดต่อด้วยตนเอง	
๑๐	๑๖ พ.ย. ๖๕	ข้าราชการ/พนักงานราชการ/ลูกจ้างในหน่วยงานภาครัฐ	GFMIS	พอใจ	พอใจ	พอใจ	๕	Line	
๑๑	๑๘ พ.ย. ๖๕	ข้าราชการ/พนักงานราชการ/ลูกจ้างในหน่วยงานภาครัฐ	GFMIS	พอใจ	พอใจ	พอใจ	๕	ติดต่อทางโทรศัพท์	
๑๒	๒๑ พ.ย. ๖๕	ข้าราชการ/พนักงานราชการ/ลูกจ้างในหน่วยงานภาครัฐ	GFMIS	พอใจ	พอใจ	พอใจ	๕	Line	

ลำดับ	วัน/เดือน/ปี	อาชีพของผู้รับบริการ	เรื่องที่ติดต่อขอรับบริการ	การให้บริการ	ระยะเวลาใน	สถานที่	ระดับคะแนน	ช่องทางการให้บริการ	ข้อเสนอแนะ
				ของเจ้าหน้าที่	การให้บริการ		การให้บริการ		
๓๓	๒๑ พ.ย. ๖๕	ข้าราชการ/พนักงานราชการ/ลูกจ้างในหน่วยงานภาครัฐ	การจัดซื้อจัดจ้าง	พอใจ	พอใจ	พอใจ	๕	ติดต่อด้วยตนเอง	
๓๔	๒๓ พ.ย. ๖๕	ข้าราชการ/พนักงานราชการ/ลูกจ้างในหน่วยงานภาครัฐ	GFMIS	พอใจ	พอใจ	พอใจ	๕	ติดต่อทางโทรศัพท์	
๓๕	๒๔ พ.ย. ๖๕	ข้าราชการ/พนักงานราชการ/ลูกจ้างในหน่วยงานภาครัฐ	GFMIS	พอใจ	พอใจ	พอใจ	๕	ติดต่อด้วยตนเอง	
๓๖	๒๕ พ.ย. ๖๕	ข้าราชการ/พนักงานราชการ/ลูกจ้างในหน่วยงานภาครัฐ	การจัดซื้อจัดจ้าง	พอใจ	พอใจ	พอใจ	๕	ติดต่อด้วยตนเอง	
๓๗	๒๕ พ.ย. ๖๕	ข้าราชการ/พนักงานราชการ/ลูกจ้างในหน่วยงานภาครัฐ	เงินเดือน ค่าจ้าง บำเหน็จบำนาญ	พอใจ	พอใจ	พอใจ	๕	Line	
๓๘	๒๕ พ.ย. ๖๕	ข้าราชการ/พนักงานราชการ/ลูกจ้างในหน่วยงานภาครัฐ	กฎหมายและระเบียบการคลัง	พอใจ	พอใจ	พอใจ	๕	Line	
๓๙	๒๘ พ.ย. ๖๕	ข้าราชการ/พนักงานราชการ/ลูกจ้างในหน่วยงานภาครัฐ	GFMIS	พอใจ	พอใจ	พอใจ	๕	Line	
๒๐	๒๘ พ.ย. ๖๕	ข้าราชการ/พนักงานราชการ/ลูกจ้างในหน่วยงานภาครัฐ	GFMIS	พอใจ	พอใจ	พอใจ	๕	Line	
๒๑	๒๘ พ.ย. ๖๕	ข้าราชการ/พนักงานราชการ/ลูกจ้างในหน่วยงานภาครัฐ	การจัดซื้อจัดจ้าง	พอใจ	พอใจ	พอใจ	๕	Line	
๒๒	๒๘ พ.ย. ๖๕	ข้าราชการ/พนักงานราชการ/ลูกจ้างในหน่วยงานภาครัฐ	GFMIS	พอใจ	พอใจ	พอใจ	๕	Line	
๒๓	๒๓ พ.ย. ๖๕	ข้าราชการ/พนักงานราชการ/ลูกจ้างในหน่วยงานภาครัฐ	GFMIS	พอใจ	พอใจ	พอใจ	๕	Line	
๒๔	๒๔ พ.ย. ๖๕	ข้าราชการ/พนักงานราชการ/ลูกจ้างในหน่วยงานภาครัฐ	GFMIS	พอใจ	พอใจ	พอใจ	๕	ติดต่อทางโทรศัพท์	
๒๕	๒๕ พ.ย. ๖๕	ข้าราชการ/พนักงานราชการ/ลูกจ้างในหน่วยงานภาครัฐ	GFMIS	พอใจ	พอใจ	พอใจ	๕	Line	
๒๖	๒๖ พ.ย. ๖๕	ข้าราชการ/พนักงานราชการ/ลูกจ้างในหน่วยงานภาครัฐ	GFMIS	พอใจ	พอใจ	พอใจ	๕	ติดต่อด้วยตนเอง	
๒๗	๒๗ พ.ย. ๖๕	ข้าราชการ/พนักงานราชการ/ลูกจ้างในหน่วยงานภาครัฐ	GFMIS	พอใจ	พอใจ	พอใจ	๕	ติดต่อทางโทรศัพท์	
๒๘	๒๘ พ.ย. ๖๕	ข้าราชการ/พนักงานราชการ/ลูกจ้างในหน่วยงานภาครัฐ	GFMIS	พอใจ	พอใจ	พอใจ	๕	Line	
๒๙	๒๙ พ.ย. ๖๕	ข้าราชการ/พนักงานราชการ/ลูกจ้างในหน่วยงานภาครัฐ	GFMIS	พอใจ	พอใจ	พอใจ	๕	Line	
๓๐	๒๙ พ.ย. ๖๕	ข้าราชการ/พนักงานราชการ/ลูกจ้างในหน่วยงานภาครัฐ	GFMIS	พอใจ	พอใจ	พอใจ	๕	Line	
๓๑	๒๙ พ.ย. ๖๕	ข้าราชการ/พนักงานราชการ/ลูกจ้างในหน่วยงานภาครัฐ	GFMIS	พอใจ	พอใจ	พอใจ	๕	Line	
๓๒	๒๙ พ.ย. ๖๕	ข้าราชการ/พนักงานราชการ/ลูกจ้างในหน่วยงานภาครัฐ	GFMIS	พอใจ	พอใจ	พอใจ	๕	Line	
๓๓	๓๐ พ.ย. ๖๕	ข้าราชการ/พนักงานราชการ/ลูกจ้างในหน่วยงานภาครัฐ	GFMIS	พอใจ	พอใจ	พอใจ	๕	ติดต่อทางโทรศัพท์	
๓๔	๓๐ พ.ย. ๖๕	ข้าราชการ/พนักงานราชการ/ลูกจ้างในหน่วยงานภาครัฐ	GFMIS	พอใจ	พอใจ	พอใจ	๕	Line	
๓๕	๓๐ พ.ย. ๖๕	ข้าราชการ/พนักงานราชการ/ลูกจ้างในหน่วยงานภาครัฐ	การจัดซื้อจัดจ้าง	พอใจ	พอใจ	พอใจ	๕	Line	
			ร้อยละความพึงพอใจในแต่ละด้าน	๑๐๐.๐๐	๑๐๐.๐๐	๑๐๐.๐๐			
			ระดับคะแนนการให้บริการโดยเฉลี่ย				๕.๐๐		
นางสาวพรทิพย์ กำลังช่วย									
๑	๓ พ.ย. ๐๘	ข้าราชการ/พนักงานราชการ/ลูกจ้างในหน่วยงานภาครัฐ	GFMIS	พอใจ	พอใจ	พอใจ	๕	ติดต่อด้วยตนเอง	
๒	๗ พ.ย. ๐๘	ข้าราชการ/พนักงานราชการ/ลูกจ้างในหน่วยงานภาครัฐ	GFMIS	พอใจ	พอใจ	พอใจ	๕	ติดต่อด้วยตนเอง	
๓	๙ พ.ย. ๐๘	ข้าราชการ/พนักงานราชการ/ลูกจ้างในหน่วยงานภาครัฐ	ข้อมูลหลักผู้ขาย	พอใจ	พอใจ	พอใจ	๕	Line	
๔	๑๑ พ.ย. ๐๘	ข้าราชการ/พนักงานราชการ/ลูกจ้างในหน่วยงานภาครัฐ	ข้อมูลหลักผู้ขาย	พอใจ	พอใจ	พอใจ	๕	ติดต่อด้วยตนเอง	
๕	๑๑ พ.ย. ๐๘	ข้าราชการ/พนักงานราชการ/ลูกจ้างในหน่วยงานภาครัฐ	GFMIS	พอใจ	พอใจ	พอใจ	๕	Line	
๖	๑๖ พ.ย. ๐๘	ข้าราชการ/พนักงานราชการ/ลูกจ้างในหน่วยงานภาครัฐ	GFMIS	พอใจ	พอใจ	พอใจ	๕	ติดต่อด้วยตนเอง	
๗	๑๘ พ.ย. ๐๘	ข้าราชการ/พนักงานราชการ/ลูกจ้างในหน่วยงานภาครัฐ	GFMIS	พอใจ	พอใจ	พอใจ	๕	ติดต่อทางโทรศัพท์	
๘	๒๒ พ.ย. ๐๘	ข้าราชการ/พนักงานราชการ/ลูกจ้างในหน่วยงานภาครัฐ	GFMIS	พอใจ	พอใจ	พอใจ	๕	ติดต่อด้วยตนเอง	
๙	๓๐ พ.ย. ๐๘	ข้าราชการ/พนักงานราชการ/ลูกจ้างในหน่วยงานภาครัฐ	GFMIS	พอใจ	พอใจ	พอใจ	๕	ติดต่อด้วยตนเอง	
๑๐	๓๐ พ.ย. ๐๘	ข้าราชการ/พนักงานราชการ/ลูกจ้างในหน่วยงานภาครัฐ	GFMIS	พอใจ	พอใจ	พอใจ	๕	Line	
๑๑	๓๐ พ.ย. ๐๘	ข้าราชการ/พนักงานราชการ/ลูกจ้างในหน่วยงานภาครัฐ	GFMIS	พอใจ	พอใจ	พอใจ	๕	ติดต่อด้วยตนเอง	
			ร้อยละความพึงพอใจในแต่ละด้าน	๑๐๐.๐๐	๑๐๐.๐๐	๑๐๐.๐๐			
			ระดับคะแนนการให้บริการโดยเฉลี่ย				๕.๐๐		

ลำดับ	วัน/เดือน/ปี	อาชีพของผู้รับบริการ	เรื่องที่ติดต่อขอรับบริการ	การให้บริการ ของเจ้าหน้าที่	ระยะเวลาใน การให้บริการ	สถานที่	ระดับคะแนน การให้บริการ	ช่องทางการให้บริการ	ข้อเสนอแนะ
นางสาวนิลวรรณ ทารักษ์									
๑	๓ พ.ย. ๖๕	ข้าราชการ/พนักงานราชการ/ลูกจ้างในหน่วยงานภาครัฐ	GFMIS	พอใจ	พอใจ	พอใจ	๕	ติดต่อด้วยตนเอง	
๒	๗ พ.ย. ๖๕	ข้าราชการ/พนักงานราชการ/ลูกจ้างในหน่วยงานภาครัฐ	GFMIS	พอใจ	พอใจ	พอใจ	๕	ติดต่อทางโทรศัพท์	
๓	๘ พ.ย. ๖๕	ข้าราชการ/พนักงานราชการ/ลูกจ้างในหน่วยงานภาครัฐ	GFMIS	พอใจ	พอใจ	พอใจ	๕	Line	
๔	๘ พ.ย. ๖๕	ข้าราชการ/พนักงานราชการ/ลูกจ้างในหน่วยงานภาครัฐ	GFMIS	พอใจ	พอใจ	พอใจ	๕	ติดต่อทางโทรศัพท์	
๕	๘ พ.ย. ๖๕	ข้าราชการ/พนักงานราชการ/ลูกจ้างในหน่วยงานภาครัฐ	GFMIS	พอใจ	พอใจ	พอใจ	๕	Line	
๖	๑๐ พ.ย. ๖๕	ข้าราชการ/พนักงานราชการ/ลูกจ้างในหน่วยงานภาครัฐ	GFMIS	พอใจ	พอใจ	พอใจ	๕	ติดต่อด้วยตนเอง	
๗	๑๑ พ.ย. ๖๕	ข้าราชการ/พนักงานราชการ/ลูกจ้างในหน่วยงานภาครัฐ	GFMIS	พอใจ	พอใจ	พอใจ	๕	ติดต่อด้วยตนเอง	
๘	๑๑ พ.ย. ๖๕	ข้าราชการ/พนักงานราชการ/ลูกจ้างในหน่วยงานภาครัฐ	GFMIS	พอใจ	พอใจ	พอใจ	๕	ติดต่อด้วยตนเอง	
๙	๑๖ พ.ย. ๖๕	ข้าราชการ/พนักงานราชการ/ลูกจ้างในหน่วยงานภาครัฐ	GFMIS	พอใจ	พอใจ	พอใจ	๕	ติดต่อด้วยตนเอง	
๑๐	๑๘ พ.ย. ๖๕	ข้าราชการ/พนักงานราชการ/ลูกจ้างในหน่วยงานภาครัฐ	GFMIS	พอใจ	พอใจ	พอใจ	๕	Line	
๑๑	๒๔ พ.ย. ๖๕	ข้าราชการ/พนักงานราชการ/ลูกจ้างในหน่วยงานภาครัฐ	GFMIS	พอใจ	พอใจ	พอใจ	๕	ติดต่อด้วยตนเอง	
๑๒	๒๔ พ.ย. ๖๕	ข้าราชการ/พนักงานราชการ/ลูกจ้างในหน่วยงานภาครัฐ	GFMIS	พอใจ	พอใจ	พอใจ	๕	ติดต่อด้วยตนเอง	
๑๓	๒๕ พ.ย. ๖๕	ข้าราชการ/พนักงานราชการ/ลูกจ้างในหน่วยงานภาครัฐ	GFMIS	พอใจ	พอใจ	พอใจ	๕	ติดต่อด้วยตนเอง	
๑๔	๒๘ พ.ย. ๖๕	ข้าราชการ/พนักงานราชการ/ลูกจ้างในหน่วยงานภาครัฐ	GFMIS	พอใจ	พอใจ	พอใจ	๕	ติดต่อด้วยตนเอง	
๑๕	๓๐ พ.ย. ๖๕	ข้าราชการ/พนักงานราชการ/ลูกจ้างในหน่วยงานภาครัฐ	GFMIS	พอใจ	พอใจ	พอใจ	๕	ติดต่อด้วยตนเอง	
			ร้อยละความพึงพอใจในแต่ละด้าน	๑๐๐.๐๐	๑๐๐.๐๐	๑๐๐.๐๐			
			ระดับคะแนนการให้บริการโดยเฉลี่ย				๕.๐๐		
นางสาวธัญญารัตน์ หล่อวิไลกุล									
๑	๑ พ.ย. ๐๘	ข้าราชการ/พนักงานราชการ/ลูกจ้างในหน่วยงานภาครัฐ	GFMIS	พอใจ	พอใจ	พอใจ	๕	Line	
๒	๔ พ.ย. ๐๘	ข้าราชการ/พนักงานราชการ/ลูกจ้างในหน่วยงานภาครัฐ	GFMIS	พอใจ	พอใจ	พอใจ	๕	ติดต่อทางโทรศัพท์	
๓	๗ พ.ย. ๐๘	ข้าราชการ/พนักงานราชการ/ลูกจ้างในหน่วยงานภาครัฐ	GFMIS	พอใจ	พอใจ	พอใจ	๕	Line	
๔	๗ พ.ย. ๐๘	ข้าราชการ/พนักงานราชการ/ลูกจ้างในหน่วยงานภาครัฐ	GFMIS	พอใจ	พอใจ	พอใจ	๕	Line	
๕	๑๑ พ.ย. ๐๘	ข้าราชการ/พนักงานราชการ/ลูกจ้างในหน่วยงานภาครัฐ	GFMIS	พอใจ	พอใจ	พอใจ	๕	Line	
๖	๑๕ พ.ย. ๐๘	ข้าราชการ/พนักงานราชการ/ลูกจ้างในหน่วยงานภาครัฐ	GFMIS	พอใจ	พอใจ	พอใจ	๕	ติดต่อด้วยตนเอง	
๗	๒๑ พ.ย. ๐๘	ข้าราชการ/พนักงานราชการ/ลูกจ้างในหน่วยงานภาครัฐ	GFMIS	พอใจ	พอใจ	พอใจ	๕	Line	
๘	๓๐ พ.ย. ๐๘	ข้าราชการ/พนักงานราชการ/ลูกจ้างในหน่วยงานภาครัฐ	GFMIS	พอใจ	พอใจ	พอใจ	๕	Line	
			ร้อยละความพึงพอใจในแต่ละด้าน	๑๐๐.๐๐	๑๐๐.๐๐	๑๐๐.๐๐			
			ระดับคะแนนการให้บริการโดยเฉลี่ย				๕.๐๐		
กลุ่มงานนโยบายและเศรษฐกิจจังหวัด									
นางศุภามาศ ใจเย็น									
			ร้อยละความพึงพอใจในแต่ละด้าน	๑๐๐.๐๐	๑๐๐.๐๐	๑๐๐.๐๐			
			ระดับคะแนนการให้บริการโดยเฉลี่ย				#REF!		
นางพีรกัญญา พัชยกุล									
			ร้อยละความพึงพอใจในแต่ละด้าน	๑๐๐.๐๐	๑๐๐.๐๐	๑๐๐.๐๐			
			ระดับคะแนนการให้บริการโดยเฉลี่ย				#REF!		
นางสาวธัญจิรา บุญรักษา									
			ร้อยละความพึงพอใจในแต่ละด้าน	๑๐๐.๐๐	๑๐๐.๐๐	๑๐๐.๐๐			
			ระดับคะแนนการให้บริการโดยเฉลี่ย				#REF!		
นางสาวอัญชลี ปันสร									
			ร้อยละความพึงพอใจในแต่ละด้าน	๑๐๐.๐๐	๑๐๐.๐๐	๑๐๐.๐๐			
			ระดับคะแนนการให้บริการโดยเฉลี่ย				#REF!		
นางสาวอาริสา ช่วยหลำ									
			ร้อยละความพึงพอใจในแต่ละด้าน	๑๐๐.๐๐	๑๐๐.๐๐	๑๐๐.๐๐			
			ระดับคะแนนการให้บริการโดยเฉลี่ย				#REF!		

ลำดับ	วัน/เดือน/ปี	อาชีพของผู้รับบริการ	เรื่องที่ติดต่อขอรับบริการ	การให้บริการ ของเจ้าหน้าที่	ระยะเวลาใน การให้บริการ	สถานที่	ระดับคะแนน การให้บริการ	ช่องทางการให้บริการ	ข้อเสนอแนะ
ฝ่ายบริหารทั่วไป									
นางมณฤดี ยาปานะ									
			ร้อยละความพึงพอใจในแต่ละด้าน	๑๐๐.๐๐	๑๐๐.๐๐	๑๐๐.๐๐			
			ระดับคะแนนการให้บริการโดยเฉลี่ย				#REF!		
นางชาลินี ลือนคร									
			ร้อยละความพึงพอใจในแต่ละด้าน	๑๐๐.๐๐	๑๐๐.๐๐	๑๐๐.๐๐			
			ระดับคะแนนการให้บริการโดยเฉลี่ย				#REF!		
ว่าที่ ร.ต. (หญิง) ณีรนุช สีสุขสาม									
๑	๑ พ.ย. ๖๕	ข้าราชการ/พนักงานราชการ/ลูกจ้างในหน่วยงานภาครัฐ	ลงทะเบียนผู้ค้าภาครัฐ/หัวหน้าเจ้าหน้าที่พัสดุ	พอใจ	พอใจ	พอใจ	๕	ติดต่อด้วยตนเอง	
๒	๔ พ.ย. ๖๕	ผู้ค้ากับภาครัฐ/เอกชน	ลงทะเบียนผู้ค้าภาครัฐ/หัวหน้าเจ้าหน้าที่พัสดุ	พอใจ	พอใจ	พอใจ	๕	ติดต่อด้วยตนเอง	
๓	๘ พ.ย. ๖๕	ผู้ค้ากับภาครัฐ/เอกชน	ลงทะเบียนผู้ค้าภาครัฐ/หัวหน้าเจ้าหน้าที่พัสดุ	พอใจ	พอใจ	พอใจ	๕	ติดต่อด้วยตนเอง	
๔	๑๐ พ.ย. ๖๕	ประชาชนที่มีบัตรสวัสดิการแห่งรัฐ	คืนบัตรสวัสดิการแห่งรัฐ	พอใจ	พอใจ	พอใจ	๕	ติดต่อด้วยตนเอง	
๕	๑๑ พ.ย. ๖๕	ผู้ค้ากับภาครัฐ/เอกชน	ลงทะเบียนผู้ค้าภาครัฐ/หัวหน้าเจ้าหน้าที่พัสดุ	พอใจ	พอใจ	พอใจ	๕	ติดต่อด้วยตนเอง	
๖	๑๗ พ.ย. ๖๕	ข้าราชการ/พนักงานราชการ/ลูกจ้างในหน่วยงานภาครัฐ	ลงทะเบียนผู้ค้าภาครัฐ/หัวหน้าเจ้าหน้าที่พัสดุ	พอใจ	พอใจ	พอใจ	๕	ติดต่อด้วยตนเอง	
๗	๒๓ พ.ย. ๖๕	ผู้ค้ากับภาครัฐ/เอกชน	ลงทะเบียนผู้ค้าภาครัฐ/หัวหน้าเจ้าหน้าที่พัสดุ	พอใจ	พอใจ	พอใจ	๕	ติดต่อด้วยตนเอง	
๘	๒๓ พ.ย. ๖๕	ข้าราชการ/พนักงานราชการ/ลูกจ้างในหน่วยงานภาครัฐ	ลงทะเบียนผู้ค้าภาครัฐ/หัวหน้าเจ้าหน้าที่พัสดุ	พอใจ	พอใจ	พอใจ	๕	ติดต่อด้วยตนเอง	
๙	๒๙ พ.ย. ๖๕	ข้าราชการ/พนักงานราชการ/ลูกจ้างในหน่วยงานภาครัฐ	ลงทะเบียนผู้ค้าภาครัฐ/หัวหน้าเจ้าหน้าที่พัสดุ	พอใจ	พอใจ	พอใจ	๕	ติดต่อด้วยตนเอง	
๑๐	๓๐ พ.ย. ๖๕	ข้าราชการ/พนักงานราชการ/ลูกจ้างในหน่วยงานภาครัฐ	ลงทะเบียนผู้ค้าภาครัฐ/หัวหน้าเจ้าหน้าที่พัสดุ	พอใจ	พอใจ	พอใจ	๕	ติดต่อด้วยตนเอง	
			ร้อยละความพึงพอใจในแต่ละด้าน	๑๐๐.๐๐	๑๐๐.๐๐	๑๐๐.๐๐			
			ระดับคะแนนการให้บริการโดยเฉลี่ย				๕.๐๐		

หมายเหตุ:

ร้อยละความพึงพอใจในแต่ละด้าน = $\frac{\text{จำนวนความพึงพอใจ} \times ๑๐๐}{\text{จำนวนผู้ประเมิน}}$

ระดับคะแนนการให้บริการโดยเฉลี่ย = $\frac{\text{ผลรวมขอคะแนนการให้บริการ} \times ๑๐๐}{\text{จำนวนผู้ประเมิน}}$

การประเมินผลความพึงพอใจ/ไม่พึงพอใจของผู้รับบริการและผู้มีส่วนได้ส่วนเสียจากการให้บริการของสำนักงานคลังจังหวัดลำปาง

ประจำเดือน พฤศจิกายน ๒๕๖๕

ลำดับ	วัน/เดือน/ปี	อาชีพของผู้รับบริการ	เรื่องที่ติดต่อขอรับบริการ	การให้บริการของเจ้าหน้าที่	ระยะเวลาในการ	สถานที่	ช่องทางการให้บริการ	ช่องทางการให้บริการ	ข้อเสนอแนะ
๑	๑ พ.ย. ๐๘	ข้าราชการ/พนักงานราชการ/ลูกจ้างในหน่วยงานภาครัฐ	GFMIS	พอใจ	พอใจ	พอใจ	๕	Line	
๒	๓ พ.ย. ๐๘	ข้าราชการ/พนักงานราชการ/ลูกจ้างในหน่วยงานภาครัฐ	GFMIS	พอใจ	พอใจ	พอใจ	๕	ติดต่อด้วยตนเอง	
๓	๔ พ.ย. ๐๘	ข้าราชการ/พนักงานราชการ/ลูกจ้างในหน่วยงานภาครัฐ	GFMIS	พอใจ	พอใจ	พอใจ	๕	ติดต่อทางโทรศัพท์	
๔	๗ พ.ย. ๐๘	ข้าราชการ/พนักงานราชการ/ลูกจ้างในหน่วยงานภาครัฐ	GFMIS	พอใจ	พอใจ	พอใจ	๕	ติดต่อด้วยตนเอง	
๕	๗ พ.ย. ๐๘	ข้าราชการ/พนักงานราชการ/ลูกจ้างในหน่วยงานภาครัฐ	GFMIS	พอใจ	พอใจ	พอใจ	๕	Line	
๖	๗ พ.ย. ๐๘	ข้าราชการ/พนักงานราชการ/ลูกจ้างในหน่วยงานภาครัฐ	GFMIS	พอใจ	พอใจ	พอใจ	๕	Line	
๗	๙ พ.ย. ๐๘	ข้าราชการ/พนักงานราชการ/ลูกจ้างในหน่วยงานภาครัฐ	ข้อมูลหลักผู้ขาย	พอใจ	พอใจ	พอใจ	๕	Line	
๘	๑๑ พ.ย. ๐๘	ข้าราชการ/พนักงานราชการ/ลูกจ้างในหน่วยงานภาครัฐ	ข้อมูลหลักผู้ขาย	พอใจ	พอใจ	พอใจ	๕	ติดต่อด้วยตนเอง	
๙	๑๑ พ.ย. ๐๘	ข้าราชการ/พนักงานราชการ/ลูกจ้างในหน่วยงานภาครัฐ	GFMIS	พอใจ	พอใจ	พอใจ	๕	Line	
๑๐	๑๑ พ.ย. ๐๘	ข้าราชการ/พนักงานราชการ/ลูกจ้างในหน่วยงานภาครัฐ	GFMIS	พอใจ	พอใจ	พอใจ	๕	Line	
๑๑	๑๕ พ.ย. ๐๘	ข้าราชการ/พนักงานราชการ/ลูกจ้างในหน่วยงานภาครัฐ	GFMIS	พอใจ	พอใจ	พอใจ	๕	ติดต่อด้วยตนเอง	
๑๒	๑๖ พ.ย. ๐๘	ข้าราชการ/พนักงานราชการ/ลูกจ้างในหน่วยงานภาครัฐ	GFMIS	พอใจ	พอใจ	พอใจ	๕	ติดต่อด้วยตนเอง	
๑๓	๑๘ พ.ย. ๐๘	ข้าราชการ/พนักงานราชการ/ลูกจ้างในหน่วยงานภาครัฐ	GFMIS	พอใจ	พอใจ	พอใจ	๕	ติดต่อด้วยตนเอง	
๑๔	๒๑ พ.ย. ๐๘	ข้าราชการ/พนักงานราชการ/ลูกจ้างในหน่วยงานภาครัฐ	GFMIS	พอใจ	พอใจ	พอใจ	๕	Line	
๑๕	๒๒ พ.ย. ๐๘	ข้าราชการ/พนักงานราชการ/ลูกจ้างในหน่วยงานภาครัฐ	GFMIS	พอใจ	พอใจ	พอใจ	๕	ติดต่อด้วยตนเอง	
๑๖	๓๐ พ.ย. ๐๘	ข้าราชการ/พนักงานราชการ/ลูกจ้างในหน่วยงานภาครัฐ	GFMIS	พอใจ	พอใจ	พอใจ	๕	ติดต่อด้วยตนเอง	
๑๗	๓๐ พ.ย. ๐๘	ข้าราชการ/พนักงานราชการ/ลูกจ้างในหน่วยงานภาครัฐ	GFMIS	พอใจ	พอใจ	พอใจ	๕	Line	
๑๘	๓๐ พ.ย. ๐๘	ข้าราชการ/พนักงานราชการ/ลูกจ้างในหน่วยงานภาครัฐ	GFMIS	พอใจ	พอใจ	พอใจ	๕	ติดต่อด้วยตนเอง	
๑๙	๓๐ พ.ย. ๐๘	ข้าราชการ/พนักงานราชการ/ลูกจ้างในหน่วยงานภาครัฐ	GFMIS	พอใจ	พอใจ	พอใจ	๕	Line	
๒๐	๑ พ.ย. ๖๕	ข้าราชการ/พนักงานราชการ/ลูกจ้างในหน่วยงานภาครัฐ	GFMIS	พอใจ	พอใจ	พอใจ	๕	Line	
๒๑	๑ พ.ย. ๖๕	ข้าราชการ/พนักงานราชการ/ลูกจ้างในหน่วยงานภาครัฐ	GFMIS	พอใจ	พอใจ	พอใจ	๕	Line	
๒๒	๑ พ.ย. ๖๕	ข้าราชการ/พนักงานราชการ/ลูกจ้างในหน่วยงานภาครัฐ	ลงทะเบียนผู้ค้าภาครัฐ/หัวหน้าเจ้าหน้าที่พัสดุ	พอใจ	พอใจ	พอใจ	๕	ติดต่อด้วยตนเอง	
๒๓	๒ พ.ย. ๖๕	ข้าราชการ/พนักงานราชการ/ลูกจ้างในหน่วยงานภาครัฐ	การจัดซื้อจัดจ้าง	พอใจ	พอใจ	พอใจ	๕	ติดต่อด้วยตนเอง	
๒๔	๒ พ.ย. ๖๕	ข้าราชการ/พนักงานราชการ/ลูกจ้างในหน่วยงานภาครัฐ	การจัดซื้อจัดจ้าง	พอใจ	พอใจ	พอใจ	๕	ติดต่อด้วยตนเอง	
๒๕	๓ พ.ย. ๖๕	ผู้ค้ากับภาครัฐ/เอกชน	การจัดซื้อจัดจ้าง	พอใจ	พอใจ	พอใจ	๕	ติดต่อด้วยตนเอง	
๒๖	๓ พ.ย. ๖๕	ข้าราชการ/พนักงานราชการ/ลูกจ้างในหน่วยงานภาครัฐ	GFMIS	พอใจ	พอใจ	พอใจ	๕	ติดต่อด้วยตนเอง	
๒๗	๔ พ.ย. ๖๕	ข้าราชการ/พนักงานราชการ/ลูกจ้างในหน่วยงานภาครัฐ	การจัดซื้อจัดจ้าง	พอใจ	พอใจ	พอใจ	๕	ติดต่อด้วยตนเอง	
๒๘	๔ พ.ย. ๖๕	ข้าราชการ/พนักงานราชการ/ลูกจ้างในหน่วยงานภาครัฐ	การจัดซื้อจัดจ้าง	พอใจ	พอใจ	พอใจ	๕	ติดต่อด้วยตนเอง	
๒๙	๔ พ.ย. ๖๕	ข้าราชการ/พนักงานราชการ/ลูกจ้างในหน่วยงานภาครัฐ	GFMIS	พอใจ	พอใจ	พอใจ	๕	Line	
๓๐	๔ พ.ย. ๖๕	ข้าราชการ/พนักงานราชการ/ลูกจ้างในหน่วยงานภาครัฐ	GFMIS	พอใจ	พอใจ	พอใจ	๕	Line	
๓๑	๔ พ.ย. ๖๕	ผู้ค้ากับภาครัฐ/เอกชน	ลงทะเบียนผู้ค้าภาครัฐ/หัวหน้าเจ้าหน้าที่พัสดุ	พอใจ	พอใจ	พอใจ	๕	ติดต่อด้วยตนเอง	
๓๒	๖ พ.ย. ๖๕	ข้าราชการ/พนักงานราชการ/ลูกจ้างในหน่วยงานภาครัฐ	เงินเดือน ค่าจ้าง บำเหน็จบำนาญ	พอใจ	พอใจ	พอใจ	๕	ติดต่อด้วยตนเอง	
๓๓	๗ พ.ย. ๖๕	ข้าราชการ/พนักงานราชการ/ลูกจ้างในหน่วยงานภาครัฐ	เงินเดือน ค่าจ้าง บำเหน็จบำนาญ	พอใจ	พอใจ	พอใจ	๕	ติดต่อด้วยตนเอง	
๓๔	๗ พ.ย. ๖๕	ผู้รับบำเหน็จ/บำนาญ	เงินเดือน ค่าจ้าง บำเหน็จบำนาญ	พอใจ	พอใจ	พอใจ	๕	ติดต่อด้วยตนเอง	
๓๕	๗ พ.ย. ๖๕	ข้าราชการ/พนักงานราชการ/ลูกจ้างในหน่วยงานภาครัฐ	ค่ารักษาพยาบาล	พอใจ	พอใจ	พอใจ	๕	ติดต่อด้วยตนเอง	
๓๖	๗ พ.ย. ๖๕	ข้าราชการ/พนักงานราชการ/ลูกจ้างในหน่วยงานภาครัฐ	GFMIS	พอใจ	พอใจ	พอใจ	๕	ติดต่อทางโทรศัพท์	
๓๗	๘ พ.ย. ๖๕	ข้าราชการ/พนักงานราชการ/ลูกจ้างในหน่วยงานภาครัฐ	ค่ารักษาพยาบาล	พอใจ	พอใจ	พอใจ	๕	ติดต่อด้วยตนเอง	
๓๘	๘ พ.ย. ๖๕	ข้าราชการ/พนักงานราชการ/ลูกจ้างในหน่วยงานภาครัฐ	การจัดซื้อจัดจ้าง	พอใจ	พอใจ	พอใจ	๔	Line	
๓๙	๘ พ.ย. ๖๕	ข้าราชการ/พนักงานราชการ/ลูกจ้างในหน่วยงานภาครัฐ	GFMIS	พอใจ	พอใจ	พอใจ	๕	Line	
๔๐	๘ พ.ย. ๖๕	ข้าราชการ/พนักงานราชการ/ลูกจ้างในหน่วยงานภาครัฐ	GFMIS	พอใจ	พอใจ	พอใจ	๕	ติดต่อทางโทรศัพท์	
๔๑	๘ พ.ย. ๖๕	ข้าราชการ/พนักงานราชการ/ลูกจ้างในหน่วยงานภาครัฐ	GFMIS	พอใจ	พอใจ	พอใจ	๕	Line	
๔๒	๘ พ.ย. ๖๕	ผู้ค้ากับภาครัฐ/เอกชน	ลงทะเบียนผู้ค้าภาครัฐ/หัวหน้าเจ้าหน้าที่พัสดุ	พอใจ	พอใจ	พอใจ	๕	ติดต่อด้วยตนเอง	
๔๓	๙ พ.ย. ๖๕	ข้าราชการ/พนักงานราชการ/ลูกจ้างในหน่วยงานภาครัฐ	กฎหมายและระเบียบการคลัง	พอใจ	พอใจ	พอใจ	๕	ติดต่อด้วยตนเอง	
๔๔	๙ พ.ย. ๖๕	ข้าราชการ/พนักงานราชการ/ลูกจ้างในหน่วยงานภาครัฐ	การจัดซื้อจัดจ้าง	พอใจ	พอใจ	พอใจ	๕	ติดต่อด้วยตนเอง	

๑	๑ พ.ย. ๐๘	ข้าราชการ/พนักงานราชการ/ลูกจ้างในหน่วยงานภาครัฐ	GFMIS	พอใจ	พอใจ	พอใจ	๕	Line	
๔๕	๙ พ.ย. ๖๕	ผู้รับบำเหน็จ/บำนาญ	เงินเดือน ค่าจ้าง บำเหน็จบำนาญ	พอใจ	พอใจ	พอใจ	๕	ติดต่อด้วยตนเอง	
๔๖	๙ พ.ย. ๖๕	ข้าราชการ/พนักงานราชการ/ลูกจ้างในหน่วยงานภาครัฐ	ค่ารักษาพยาบาล	พอใจ	พอใจ	พอใจ	๕	ติดต่อด้วยตนเอง	
๔๗	๑๐ พ.ย. ๖๕	ข้าราชการ/พนักงานราชการ/ลูกจ้างในหน่วยงานภาครัฐ	เงินเดือน ค่าจ้าง บำเหน็จบำนาญ	พอใจ	พอใจ	พอใจ	๕	ติดต่อด้วยตนเอง	
๔๘	๑๐ พ.ย. ๖๕	ข้าราชการ/พนักงานราชการ/ลูกจ้างในหน่วยงานภาครัฐ	GFMIS	พอใจ	พอใจ	พอใจ	๕	Line	
๔๙	๑๐ พ.ย. ๖๕	ข้าราชการ/พนักงานราชการ/ลูกจ้างในหน่วยงานภาครัฐ	GFMIS	พอใจ	พอใจ	พอใจ	๕	ติดต่อด้วยตนเอง	
๕๐	๑๐ พ.ย. ๖๕	ประชาชนที่มีบัตรสวัสดิการแห่งรัฐ	คืนบัตรสวัสดิการแห่งรัฐ	พอใจ	พอใจ	พอใจ	๕	ติดต่อด้วยตนเอง	
๕๑	๑๑ พ.ย. ๖๕	ผู้รับบำเหน็จ/บำนาญ	เงินเดือน ค่าจ้าง บำเหน็จบำนาญ	พอใจ	พอใจ	พอใจ	๕	ติดต่อด้วยตนเอง	
๕๒	๑๑ พ.ย. ๖๕	ข้าราชการ/พนักงานราชการ/ลูกจ้างในหน่วยงานภาครัฐ	กฎหมายและระเบียบการคลัง	พอใจ	พอใจ	พอใจ	๕	ติดต่อด้วยตนเอง	
๕๓	๑๑ พ.ย. ๖๕	ข้าราชการ/พนักงานราชการ/ลูกจ้างในหน่วยงานภาครัฐ	เงินเดือน ค่าจ้าง บำเหน็จบำนาญ	พอใจ	พอใจ	พอใจ	๕	ติดต่อด้วยตนเอง	
๕๔	๑๑ พ.ย. ๖๕	ข้าราชการ/พนักงานราชการ/ลูกจ้างในหน่วยงานภาครัฐ	เงินเดือน ค่าจ้าง บำเหน็จบำนาญ	พอใจ	พอใจ	พอใจ	๕	ติดต่อด้วยตนเอง	
๕๕	๑๑ พ.ย. ๖๕	ข้าราชการ/พนักงานราชการ/ลูกจ้างในหน่วยงานภาครัฐ	GFMIS	พอใจ	พอใจ	พอใจ	๕	ติดต่อทางโทรศัพท์	
๕๖	๑๑ พ.ย. ๖๕	ข้าราชการ/พนักงานราชการ/ลูกจ้างในหน่วยงานภาครัฐ	GFMIS	พอใจ	พอใจ	พอใจ	๕	ติดต่อด้วยตนเอง	
๕๗	๑๑ พ.ย. ๖๕	ข้าราชการ/พนักงานราชการ/ลูกจ้างในหน่วยงานภาครัฐ	GFMIS	พอใจ	พอใจ	พอใจ	๕	ติดต่อด้วยตนเอง	
๕๘	๑๑ พ.ย. ๖๕	ข้าราชการ/พนักงานราชการ/ลูกจ้างในหน่วยงานภาครัฐ	GFMIS	พอใจ	พอใจ	พอใจ	๕	ติดต่อด้วยตนเอง	
๕๙	๑๑ พ.ย. ๖๕	ผู้ค้ากับภาครัฐ/เอกชน	ลงทะเบียนผู้ค้าภาครัฐ/หัวหน้าเจ้าหน้าที่พัสดุ	พอใจ	พอใจ	พอใจ	๕	ติดต่อด้วยตนเอง	
๖๐	๑๔ พ.ย. ๖๕	ข้าราชการ/พนักงานราชการ/ลูกจ้างในหน่วยงานภาครัฐ	การจัดซื้อจัดจ้าง	พอใจ	พอใจ	พอใจ	๕	Line	
๖๑	๑๔ พ.ย. ๖๕	ข้าราชการ/พนักงานราชการ/ลูกจ้างในหน่วยงานภาครัฐ	การจัดซื้อจัดจ้าง	พอใจ	พอใจ	พอใจ	๕	ติดต่อด้วยตนเอง	
๖๒	๑๔ พ.ย. ๖๕	ข้าราชการ/พนักงานราชการ/ลูกจ้างในหน่วยงานภาครัฐ	เงินเดือน ค่าจ้าง บำเหน็จบำนาญ	พอใจ	พอใจ	พอใจ	๕	ติดต่อด้วยตนเอง	
๖๓	๑๔ พ.ย. ๖๕	ข้าราชการ/พนักงานราชการ/ลูกจ้างในหน่วยงานภาครัฐ	GFMIS	พอใจ	พอใจ	พอใจ	๕	ติดต่อด้วยตนเอง	
๖๔	๑๕ พ.ย. ๖๕	ข้าราชการ/พนักงานราชการ/ลูกจ้างในหน่วยงานภาครัฐ	กฎหมายและระเบียบการคลัง	พอใจ	พอใจ	พอใจ	๕	ติดต่อด้วยตนเอง	
๖๕	๑๕ พ.ย. ๖๕	ข้าราชการ/พนักงานราชการ/ลูกจ้างในหน่วยงานภาครัฐ	การจัดซื้อจัดจ้าง	พอใจ	พอใจ	พอใจ	๕	ติดต่อด้วยตนเอง	
๖๖	๑๕ พ.ย. ๖๕	ข้าราชการ/พนักงานราชการ/ลูกจ้างในหน่วยงานภาครัฐ	การจัดซื้อจัดจ้าง	พอใจ	พอใจ	พอใจ	๕	ติดต่อด้วยตนเอง	
๖๗	๑๖ พ.ย. ๖๕	ข้าราชการ/พนักงานราชการ/ลูกจ้างในหน่วยงานภาครัฐ	GFMIS	พอใจ	พอใจ	พอใจ	๕	Line	
๖๘	๑๖ พ.ย. ๖๕	ข้าราชการ/พนักงานราชการ/ลูกจ้างในหน่วยงานภาครัฐ	GFMIS	พอใจ	พอใจ	พอใจ	๕	ติดต่อด้วยตนเอง	
๖๙	๑๗ พ.ย. ๖๕	ข้าราชการ/พนักงานราชการ/ลูกจ้างในหน่วยงานภาครัฐ	กฎหมายและระเบียบการคลัง	พอใจ	พอใจ	พอใจ	๕	ติดต่อด้วยตนเอง	
๗๐	๑๗ พ.ย. ๖๕	ข้าราชการ/พนักงานราชการ/ลูกจ้างในหน่วยงานภาครัฐ	ลงทะเบียนผู้ค้าภาครัฐ/หัวหน้าเจ้าหน้าที่พัสดุ	พอใจ	พอใจ	พอใจ	๕	ติดต่อด้วยตนเอง	
๗๑	๑๘ พ.ย. ๖๕	ข้าราชการ/พนักงานราชการ/ลูกจ้างในหน่วยงานภาครัฐ	การจัดซื้อจัดจ้าง	พอใจ	พอใจ	พอใจ	๕	ติดต่อด้วยตนเอง	
๗๒	๑๘ พ.ย. ๖๕	ข้าราชการ/พนักงานราชการ/ลูกจ้างในหน่วยงานภาครัฐ	GFMIS	พอใจ	พอใจ	พอใจ	๕	ติดต่อทางโทรศัพท์	
๗๓	๑๘ พ.ย. ๖๕	ข้าราชการ/พนักงานราชการ/ลูกจ้างในหน่วยงานภาครัฐ	GFMIS	พอใจ	พอใจ	พอใจ	๕	Line	
๗๔	๒๑ พ.ย. ๖๕	ข้าราชการ/พนักงานราชการ/ลูกจ้างในหน่วยงานภาครัฐ	กฎหมายและระเบียบการคลัง	พอใจ	พอใจ	พอใจ	๕	ติดต่อด้วยตนเอง	
๗๕	๒๑ พ.ย. ๖๕	ข้าราชการ/พนักงานราชการ/ลูกจ้างในหน่วยงานภาครัฐ	GFMIS	พอใจ	พอใจ	พอใจ	๕	Line	
๗๖	๒๑ พ.ย. ๖๕	ข้าราชการ/พนักงานราชการ/ลูกจ้างในหน่วยงานภาครัฐ	การจัดซื้อจัดจ้าง	พอใจ	พอใจ	พอใจ	๕	ติดต่อด้วยตนเอง	
๗๗	๒๑ พ.ย. ๖๕	ผู้ค้ากับภาครัฐ/เอกชน	ลงทะเบียนผู้ค้าภาครัฐ/หัวหน้าเจ้าหน้าที่พัสดุ	พอใจ	พอใจ	พอใจ	๕	ติดต่อด้วยตนเอง	
๗๘	๒๒ พ.ย. ๖๕	ข้าราชการ/พนักงานราชการ/ลูกจ้างในหน่วยงานภาครัฐ	การจัดซื้อจัดจ้าง	พอใจ	พอใจ	พอใจ	๕	ติดต่อด้วยตนเอง	
๗๙	๒๓ พ.ย. ๖๕	ข้าราชการ/พนักงานราชการ/ลูกจ้างในหน่วยงานภาครัฐ	การจัดซื้อจัดจ้าง	พอใจ	พอใจ	พอใจ	๕	ติดต่อด้วยตนเอง	
๘๐	๒๓ พ.ย. ๖๕	ข้าราชการ/พนักงานราชการ/ลูกจ้างในหน่วยงานภาครัฐ	การจัดซื้อจัดจ้าง	พอใจ	พอใจ	พอใจ	๕	ติดต่อด้วยตนเอง	
๘๑	๒๓ พ.ย. ๖๕	ข้าราชการ/พนักงานราชการ/ลูกจ้างในหน่วยงานภาครัฐ	การจัดซื้อจัดจ้าง	พอใจ	พอใจ	พอใจ	๕	ติดต่อด้วยตนเอง	
๘๒	๒๓ พ.ย. ๖๕	ข้าราชการ/พนักงานราชการ/ลูกจ้างในหน่วยงานภาครัฐ	เงินเดือน ค่าจ้าง บำเหน็จบำนาญ	พอใจ	พอใจ	พอใจ	๕	Line	
๘๓	๒๓ พ.ย. ๖๕	ข้าราชการ/พนักงานราชการ/ลูกจ้างในหน่วยงานภาครัฐ	เงินเดือน ค่าจ้าง บำเหน็จบำนาญ	พอใจ	พอใจ	พอใจ	๕	ติดต่อด้วยตนเอง	
๘๔	๒๓ พ.ย. ๖๕	ข้าราชการ/พนักงานราชการ/ลูกจ้างในหน่วยงานภาครัฐ	การจัดซื้อจัดจ้าง	พอใจ	พอใจ	พอใจ	๕	ติดต่อด้วยตนเอง	
๘๕	๒๓ พ.ย. ๖๕	ข้าราชการ/พนักงานราชการ/ลูกจ้างในหน่วยงานภาครัฐ	การจัดซื้อจัดจ้าง	พอใจ	พอใจ	พอใจ	๕	ติดต่อด้วยตนเอง	
๘๖	๒๓ พ.ย. ๖๕	ข้าราชการ/พนักงานราชการ/ลูกจ้างในหน่วยงานภาครัฐ	GFMIS	พอใจ	พอใจ	พอใจ	๕	ติดต่อทางโทรศัพท์	
๘๗	๒๓ พ.ย. ๖๕	ข้าราชการ/พนักงานราชการ/ลูกจ้างในหน่วยงานภาครัฐ	GFMIS	พอใจ	พอใจ	พอใจ	๕	Line	
๘๘	๒๓ พ.ย. ๖๕	ข้าราชการ/พนักงานราชการ/ลูกจ้างในหน่วยงานภาครัฐ	ลงทะเบียนผู้ค้าภาครัฐ/หัวหน้าเจ้าหน้าที่พัสดุ	พอใจ	พอใจ	พอใจ	๕	ติดต่อด้วยตนเอง	
๘๙	๒๔ พ.ย. ๖๕	ผู้รับบำเหน็จ/บำนาญ	เงินเดือน ค่าจ้าง บำเหน็จบำนาญ	พอใจ	พอใจ	พอใจ	๕	Line	
๙๐	๒๔ พ.ย. ๖๕	ข้าราชการ/พนักงานราชการ/ลูกจ้างในหน่วยงานภาครัฐ	GFMIS	พอใจ	พอใจ	พอใจ	๕	ติดต่อด้วยตนเอง	
๙๑	๒๔ พ.ย. ๖๕	ข้าราชการ/พนักงานราชการ/ลูกจ้างในหน่วยงานภาครัฐ	GFMIS	พอใจ	พอใจ	พอใจ	๕	ติดต่อทางโทรศัพท์	
๙๒	๒๔ พ.ย. ๖๕	ข้าราชการ/พนักงานราชการ/ลูกจ้างในหน่วยงานภาครัฐ	GFMIS	พอใจ	พอใจ	พอใจ	๕	ติดต่อด้วยตนเอง	
๙๓	๒๔ พ.ย. ๖๕	ข้าราชการ/พนักงานราชการ/ลูกจ้างในหน่วยงานภาครัฐ	GFMIS	พอใจ	พอใจ	พอใจ	๕	ติดต่อด้วยตนเอง	
๙๔	๒๕ พ.ย. ๖๕	ข้าราชการ/พนักงานราชการ/ลูกจ้างในหน่วยงานภาครัฐ	การจัดซื้อจัดจ้าง	พอใจ	พอใจ	พอใจ	๕	ติดต่อด้วยตนเอง	
๙๕	๒๕ พ.ย. ๖๕	ข้าราชการ/พนักงานราชการ/ลูกจ้างในหน่วยงานภาครัฐ	เงินเดือน ค่าจ้าง บำเหน็จบำนาญ	พอใจ	พอใจ	พอใจ	๕	Line	
๙๖	๒๕ พ.ย. ๖๕	ข้าราชการ/พนักงานราชการ/ลูกจ้างในหน่วยงานภาครัฐ	กฎหมายและระเบียบการคลัง	พอใจ	พอใจ	พอใจ	๕	Line	
๙๗	๒๕ พ.ย. ๖๕	ข้าราชการ/พนักงานราชการ/ลูกจ้างในหน่วยงานภาครัฐ	GFMIS	พอใจ	พอใจ	พอใจ	๔	Line	
๙๘	๒๕ พ.ย. ๖๕	ข้าราชการ/พนักงานราชการ/ลูกจ้างในหน่วยงานภาครัฐ	GFMIS	พอใจ	พอใจ	พอใจ	๕	ติดต่อด้วยตนเอง	
๙๙	๒๖ พ.ย. ๖๕	ข้าราชการ/พนักงานราชการ/ลูกจ้างในหน่วยงานภาครัฐ	GFMIS	พอใจ	พอใจ	พอใจ	๕	ติดต่อด้วยตนเอง	
๑๐๐	๒๗ พ.ย. ๖๕	ข้าราชการ/พนักงานราชการ/ลูกจ้างในหน่วยงานภาครัฐ	GFMIS	พอใจ	พอใจ	พอใจ	๕	ติดต่อทางโทรศัพท์	

๑	๑ พ.ย. ๐๘	ข้าราชการ/พนักงานราชการ/ลูกจ้างในหน่วยงานภาครัฐ	GFMIS	พอใจ	พอใจ	พอใจ	๕	Line	
๑๐๑	๒๘ พ.ย. ๖๕	ข้าราชการ/พนักงานราชการ/ลูกจ้างในหน่วยงานภาครัฐ	การจัดซื้อจัดจ้าง	พอใจ	พอใจ	พอใจ	๕	ติดต่อด้วยตนเอง	
๑๐๒	๒๘ พ.ย. ๖๕	ข้าราชการ/พนักงานราชการ/ลูกจ้างในหน่วยงานภาครัฐ	GFMIS	พอใจ	พอใจ	พอใจ	๕	Line	
๑๐๓	๒๘ พ.ย. ๖๕	ข้าราชการ/พนักงานราชการ/ลูกจ้างในหน่วยงานภาครัฐ	GFMIS	พอใจ	พอใจ	พอใจ	๕	Line	ขอบคุณพี่เก่ที่ช่วยแก้ไขปัญหางานให้จนสำเร็จ
๑๐๔	๒๘ พ.ย. ๖๕	ข้าราชการ/พนักงานราชการ/ลูกจ้างในหน่วยงานภาครัฐ	การจัดซื้อจัดจ้าง	พอใจ	พอใจ	พอใจ	๕	Line	
๑๐๕	๒๘ พ.ย. ๖๕	ข้าราชการ/พนักงานราชการ/ลูกจ้างในหน่วยงานภาครัฐ	GFMIS	พอใจ	พอใจ	พอใจ	๕	Line	
๑๐๖	๒๘ พ.ย. ๖๕	ข้าราชการ/พนักงานราชการ/ลูกจ้างในหน่วยงานภาครัฐ	GFMIS	พอใจ	พอใจ	พอใจ	๕	Line	
๑๐๗	๒๘ พ.ย. ๖๕	ข้าราชการ/พนักงานราชการ/ลูกจ้างในหน่วยงานภาครัฐ	GFMIS	พอใจ	พอใจ	พอใจ	๕	ติดต่อด้วยตนเอง	
๑๐๘	๒๙ พ.ย. ๖๕	ข้าราชการ/พนักงานราชการ/ลูกจ้างในหน่วยงานภาครัฐ	การจัดซื้อจัดจ้าง	พอใจ	พอใจ	พอใจ	๕	ติดต่อด้วยตนเอง	
๑๐๙	๒๙ พ.ย. ๖๕	ข้าราชการ/พนักงานราชการ/ลูกจ้างในหน่วยงานภาครัฐ	GFMIS	พอใจ	พอใจ	พอใจ	๔	Line	
๑๑๐	๒๙ พ.ย. ๖๕	ข้าราชการ/พนักงานราชการ/ลูกจ้างในหน่วยงานภาครัฐ	GFMIS	พอใจ	พอใจ	พอใจ	๕	Line	
๑๑๑	๒๙ พ.ย. ๖๕	ข้าราชการ/พนักงานราชการ/ลูกจ้างในหน่วยงานภาครัฐ	GFMIS	พอใจ	พอใจ	พอใจ	๕	Line	
๑๑๒	๒๙ พ.ย. ๖๕	ข้าราชการ/พนักงานราชการ/ลูกจ้างในหน่วยงานภาครัฐ	GFMIS	พอใจ	พอใจ	พอใจ	๕	Line	
๑๑๓	๒๙ พ.ย. ๖๕	ข้าราชการ/พนักงานราชการ/ลูกจ้างในหน่วยงานภาครัฐ	ลงทะเบียนผู้ค้าภาครัฐ/หัวหน้าเจ้าหน้าที่พัสดุ	พอใจ	พอใจ	พอใจ	๕	ติดต่อด้วยตนเอง	
๑๑๔	๓๐ พ.ย. ๖๕	ข้าราชการ/พนักงานราชการ/ลูกจ้างในหน่วยงานภาครัฐ	เงินเดือน ค่าจ้าง บำเหน็จบำนาญ	พอใจ	พอใจ	พอใจ	๕	ติดต่อด้วยตนเอง	
๑๑๕	๓๐ พ.ย. ๖๕	ข้าราชการ/พนักงานราชการ/ลูกจ้างในหน่วยงานภาครัฐ	การจัดซื้อจัดจ้าง	พอใจ	พอใจ	พอใจ	๕	Line	
๑๑๖	๓๐ พ.ย. ๖๕	ข้าราชการ/พนักงานราชการ/ลูกจ้างในหน่วยงานภาครัฐ	การจัดซื้อจัดจ้าง	พอใจ	พอใจ	พอใจ	๕	ติดต่อด้วยตนเอง	
๑๑๗	๓๐ พ.ย. ๖๕	ข้าราชการ/พนักงานราชการ/ลูกจ้างในหน่วยงานภาครัฐ	GFMIS	พอใจ	พอใจ	พอใจ	๔	ติดต่อทางโทรศัพท์	
๑๑๘	๓๐ พ.ย. ๖๕	ข้าราชการ/พนักงานราชการ/ลูกจ้างในหน่วยงานภาครัฐ	GFMIS	พอใจ	พอใจ	พอใจ	๕	Line	
๑๑๙	๓๐ พ.ย. ๖๕	ข้าราชการ/พนักงานราชการ/ลูกจ้างในหน่วยงานภาครัฐ	การจัดซื้อจัดจ้าง	พอใจ	พอใจ	พอใจ	๕	Line	
๑๒๐	๓๐ พ.ย. ๖๕	ข้าราชการ/พนักงานราชการ/ลูกจ้างในหน่วยงานภาครัฐ	GFMIS	พอใจ	พอใจ	พอใจ	๕	ติดต่อด้วยตนเอง	
๑๒๑	๓๐ พ.ย. ๖๕	ข้าราชการ/พนักงานราชการ/ลูกจ้างในหน่วยงานภาครัฐ	ลงทะเบียนผู้ค้าภาครัฐ/หัวหน้าเจ้าหน้าที่พัสดุ	พอใจ	พอใจ	พอใจ	๕	ติดต่อด้วยตนเอง	

จำนวนผู้ประเมินทั้งหมด

สรุป : ร้อยละความพึงพอใจของผู้รับบริการและผู้มีส่วนได้ส่วนเสียจากการให้บริการของสำนักงานคลังจังหวัดลำปางในแต่ละด้าน

๑. ร้อยละความพึงพอใจของการให้บริการของเจ้าหน้าที่ ๑๐๐.๐๐

๒. ร้อยละความพึงพอใจของระยะเวลาในการให้บริการ ๑๐๐.๐๐

๓. ร้อยละความพึงพอใจของสถานที่ ๑๐๐.๐๐

ร้อยละความพึงพอใจของผู้รับบริการและผู้มีส่วนได้ส่วนเสียจากการให้บริการของสำนักงานคลังจังหวัดลำปางในภาพรวม = **งร้อยละความพึงพอใจทั้ง ๓ ด้าน** / **๓**

= **๓๐๐** / **๓**

= **๑๐๐.๐๐**