



ใบรับรองการตรวจสอบอาคาร

ใบรับรองฉบับนี้ออกให้เพื่อแสดงว่า

ป้ายบนพื้นดิน เจ้าของนายสมยศ ทองเนียม

อาคาร
ตั้งอยู่เลขที่ ตรอก/ซอย ถนน ติวานนท์ หมู่ที่
ตำบล/แขวง บ้านใหม่ อำเภอ/เขต ปากเกร็ด จังหวัด นนทบุรี

ได้ผ่านการตรวจสอบอาคาร ตามพระราชบัญญัติควบคุมอาคาร พ.ศ. ๒๕๖๒ แล้ว

เจ้าพนักงานท้องถิ่นได้พิจารณาผลการตรวจสอบอาคาร ซึ่งทำการตรวจสอบโดยผู้ตรวจสอบชื่อ นายชีวิทัศน์ ภูตองใจ แล้ว
เห็นว่า อาคารนี้มีสภาพปลอดภัยในการใช้งาน เลขที่ บ.๒๕๑๘/๒๕๖๓

ออกให้ ณ วันที่ ๒ เดือน มกราคม พ.ศ. ๒๕๖๓

หมายเหตุ

เจ้าของอาคารต้องส่งรายงานผลการตรวจสอบอาคารในครั้งต่อไป
ก่อนใบรับรองการตรวจสอบอาคาร (แบบ ร.๑)
ฉบับนี้จะหมดอายุไม่น้อยกว่า ๓๐ วัน (สามสิบวัน)

(.....)
(นายวิชัย บรรดาศักดิ์)
นายกเทศมนตรีนครปากเกร็ด
ตำแหน่ง

เจ้าพนักงานท้องถิ่น

รายละเอียดการตรวจสอบป้าย

นายสมยศ ทองเนียม
เจ้าของอาคาร

ที่ตั้งป้ายโครงเหล็ก

ถนนติวานนท์ ตำบลบ้านใหม่ อำเภอปากเกร็ด จังหวัดนนทบุรี

๑ ๒ ๓ ๔ ๕ ๖ ๗ ๘ ๙ ๑๐ ๑๑ ๑๒ ๑๓ ๑๔ ๑๕ ๑๖ ๑๗ ๑๘ ๑๙ ๒๐ ๒๑ ๒๒ ๒๓ ๒๔ ๒๕ ๒๖ ๒๗ ๒๘ ๒๙ ๓๐ ๓๑ ๓๒ ๓๓ ๓๔ ๓๕ ๓๖ ๓๗ ๓๘ ๓๙ ๔๐ ๔๑ ๔๒ ๔๓ ๔๔ ๔๕ ๔๖ ๔๗ ๔๘ ๔๙ ๕๐ ๕๑ ๕๒ ๕๓ ๕๔ ๕๕ ๕๖ ๕๗ ๕๘ ๕๙ ๖๐ ๖๑ ๖๒ ๖๓ ๖๔ ๖๕ ๖๖ ๖๗ ๖๘ ๖๙ ๗๐ ๗๑ ๗๒ ๗๓ ๗๔ ๗๕ ๗๖ ๗๗ ๗๘ ๗๙ ๘๐ ๘๑ ๘๒ ๘๓ ๘๔ ๘๕ ๘๖ ๘๗ ๘๘ ๘๙ ๙๐ ๙๑ ๙๒ ๙๓ ๙๔ ๙๕ ๙๖ ๙๗ ๙๘ ๙๙ ๑๐๐

12.00 x 30.00

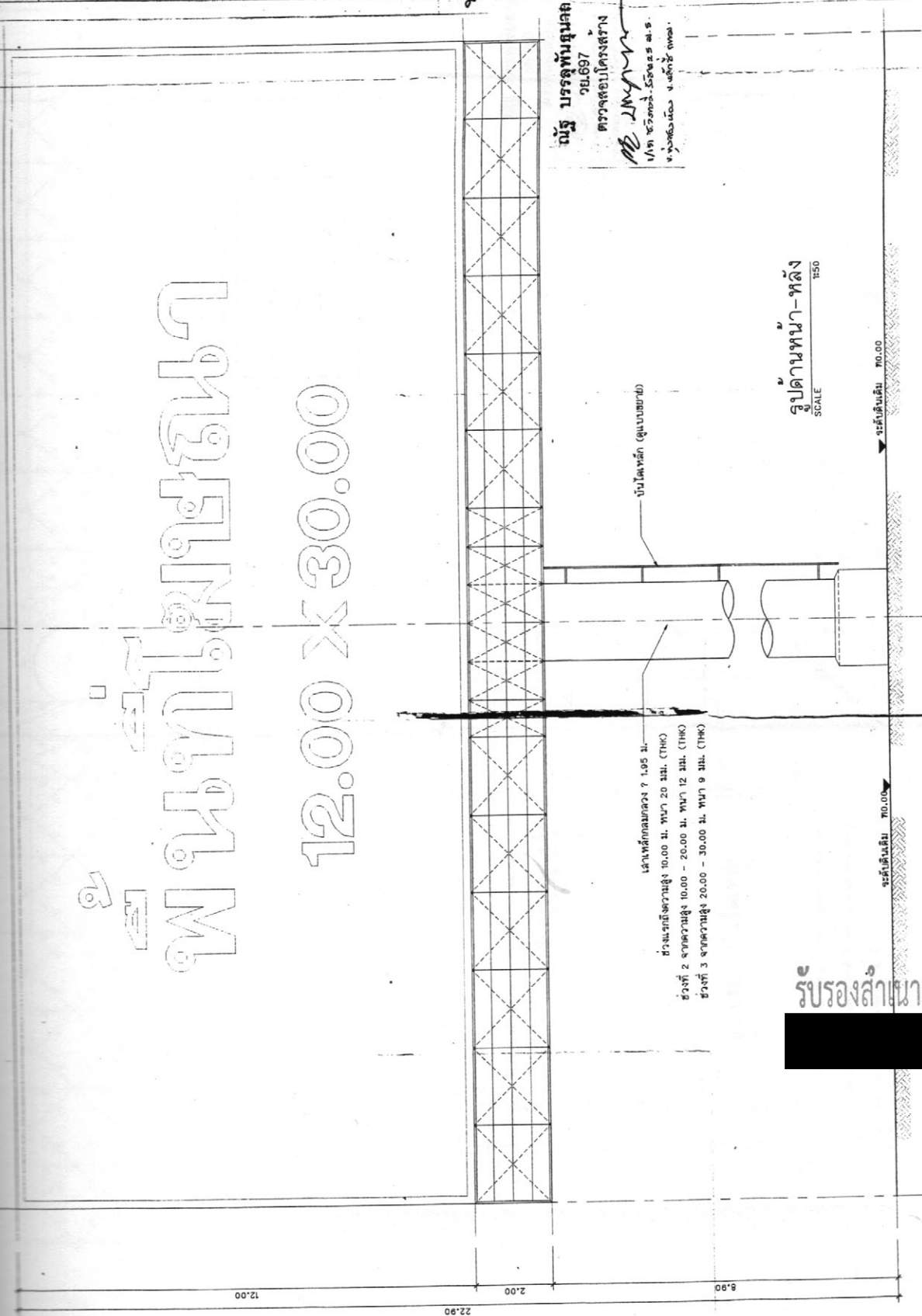

๑๖
 ๑๗
 ๑๘
 ๑๙
 ๒๐
 ๒๑
 ๒๒
 ๒๓
 ๒๔
 ๒๕
 ๒๖
 ๒๗
 ๒๘
 ๒๙
 ๓๐
 ๓๑
 ๓๒
 ๓๓
 ๓๔
 ๓๕
 ๓๖
 ๓๗
 ๓๘
 ๓๙
 ๔๐
 ๔๑
 ๔๒
 ๔๓
 ๔๔
 ๔๕
 ๔๖
 ๔๗
 ๔๘
 ๔๙
 ๕๐
 ๕๑
 ๕๒
 ๕๓
 ๕๔
 ๕๕
 ๕๖
 ๕๗
 ๕๘
 ๕๙
 ๖๐
 ๖๑
 ๖๒
 ๖๓
 ๖๔
 ๖๕
 ๖๖
 ๖๗
 ๖๘
 ๖๙
 ๗๐
 ๗๑
 ๗๒
 ๗๓
 ๗๔
 ๗๕
 ๗๖
 ๗๗
 ๗๘
 ๗๙
 ๘๐
 ๘๑
 ๘๒
 ๘๓
 ๘๔
 ๘๕
 ๘๖
 ๘๗
 ๘๘
 ๘๙
 ๙๐
 ๙๑
 ๙๒
 ๙๓
 ๙๔
 ๙๕
 ๙๖
 ๙๗
 ๙๘
 ๙๙
 ๑๐๐

รูปถ่ายหน้า-หลัง
 SCALE 1:50

รับรองสำเนาถูกต้อง

NOTE : USE WRITTEN DIMENSION ONLY ใช้เขียนขนาดเป็นตัวเลขเท่านั้น	
PROJECT : ป้ายโฆษณาโครงการ	
LOCATION : ๑. ถนนสุขุมวิท กม. ๑๕ ๒. แขวงคลองเตย เขตวัฒนา กทม.	OWNER : บริษัท ๑๒๓ จำกัด
ARCHITECTS : นายสมชาย ใจดี ๓๓๓๓ ๔๔/๕๐ น. ๑๒๓๔๕ ถนนสุขุมวิท กทม.	
STRUCTURAL ENGINEERS : ๑. นาย ๑๒๓ ๑๒๓๔๕ ๒. นาย ๑๒๓ ๑๒๓๔๕	
MECHANICAL ENGINEERS : ๑. นาย ๑๒๓ ๑๒๓๔๕ ๒. นาย ๑๒๓ ๑๒๓๔๕	
ELECTRICAL ENGINEERS : ๑. นาย ๑๒๓ ๑๒๓๔๕ ๒. นาย ๑๒๓ ๑๒๓๔๕	
SANITARY ENGINEERS : ๑. นาย ๑๒๓ ๑๒๓๔๕ ๒. นาย ๑๒๓ ๑๒๓๔๕	
DRAWING TITLE : รูปถ่ายหน้า-หลัง	
DRAWN BY : นาย ๑๒๓ ๑๒๓๔๕	CHECKED BY : นาย ๑๒๓ ๑๒๓๔๕
APPROVED BY : นาย ๑๒๓ ๑๒๓๔๕	DATE : ๑๒/๑๒/๒๕๖๓
TOTAL SHEET : ๕ / ๑๒	

ข้อมูลทั่วไปของป้าย

ส่วนที่ 2 เป็นข้อมูลทั่วไปของป้ายที่ผู้ตรวจสอบต้องลงบันทึกในหัวข้อต่าง ๆ และอาจเพิ่มเติมได้เพื่อให้ข้อมูลสมบูรณ์ยิ่งขึ้น ในบางรายการจะต้องประสานกับเจ้าของและผู้ดูแลป้ายเพื่อให้ได้ข้อมูลเหล่านั้น รายการใดที่ไม่สามารถหาข้อมูลได้ให้เว้นว่าง หรือแจ้งหมายเหตุไว้

1. ข้อมูลป้ายและสถานที่ตั้งป้าย

ชื่อป้าย โครงเหล็ก (ป้ายประชาสัมพันธ์)

ตั้งอยู่เลขที่

ที่ดินของ บริษัท โกลเด็น แลนด์ เรสซิเดนซ์ จำกัด และบริษัท ไซต์เวิร์ค แลนด์ จำกัด
ถนนติวานนท์ ตำบลบ้านใหม่ อำเภอปากเกร็ด จังหวัดนนทบุรี

ได้รับใบอนุญาตก่อสร้างจากเจ้าพนักงานท้องถิ่น เมื่อวันที่ 2 เดือน พฤษภาคม พ.ศ. 2562

☒ มีแบบแปลนเดิม

☐ ไม่มี แบบแปลนเดิม (กรณีไม่มีแบบแปลนหรือแผนผังรายการเกี่ยวกับการก่อสร้าง ให้เจ้าของป้ายจัดหาหรือจัดทำแบบแปลนสำหรับใช้ในการตรวจสอบป้ายและอุปกรณ์ประกอบของป้ายให้กับผู้ตรวจสอบอาคาร)

☐ ไม่มีข้อมูลการได้รับใบอนุญาตก่อสร้างจากเจ้าพนักงานท้องถิ่น

☒ อายุของป้าย 4 ปี

แผนที่แสดงตำแหน่งที่ตั้งของป้ายโดยสังเขป



วัน/เดือน/ปี ที่ตรวจสอบ - 1 ต.ค. 2566 บันทึกโดย นายชีวะทัศน์ ภูตองใจ

รูปถ่ายป้ายในวันเวลาที่ตรวจสอบ

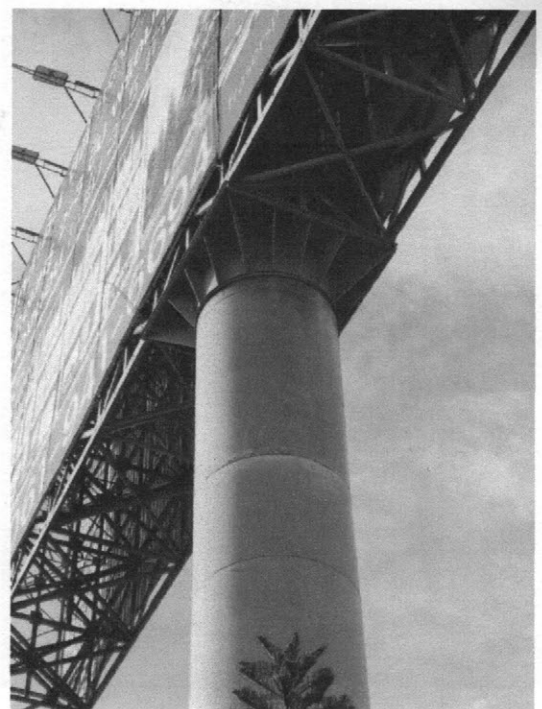
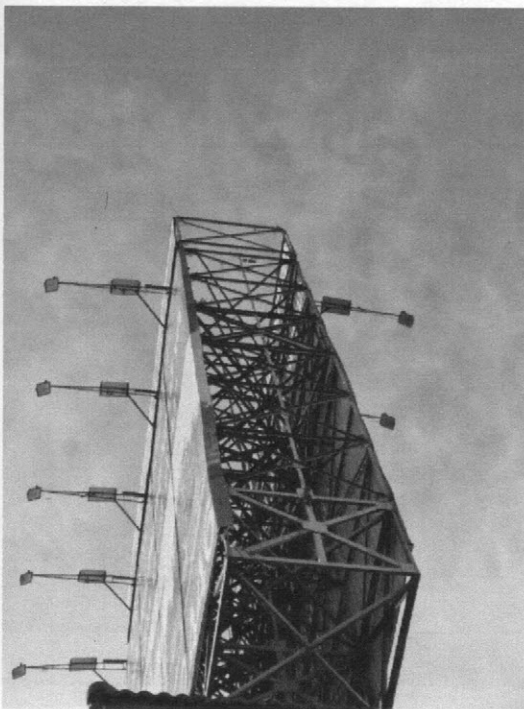

วัน/เดือน/ปี ที่ตรวจสอบ..... - 1 ต.ค. 2566บันทึกโดย.....นายชีวะทัศน์ ภูตองใจ

รูปถ่ายป้ายในวันเวลาที่ตรวจสอบ

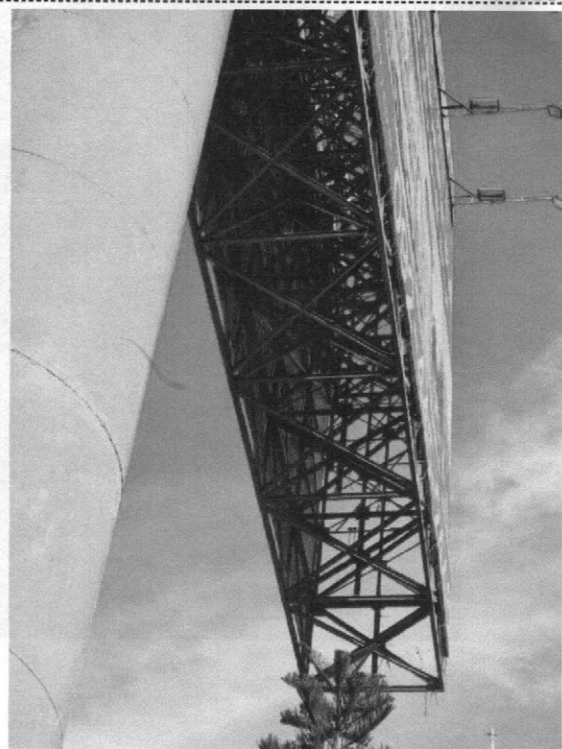
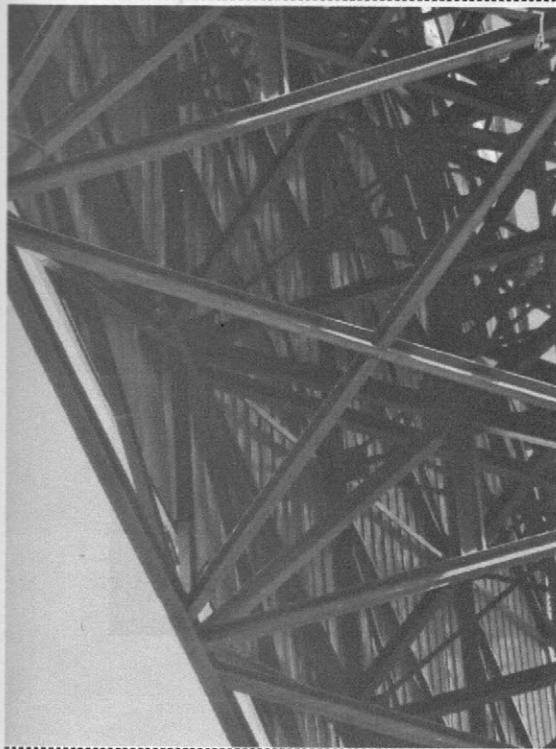
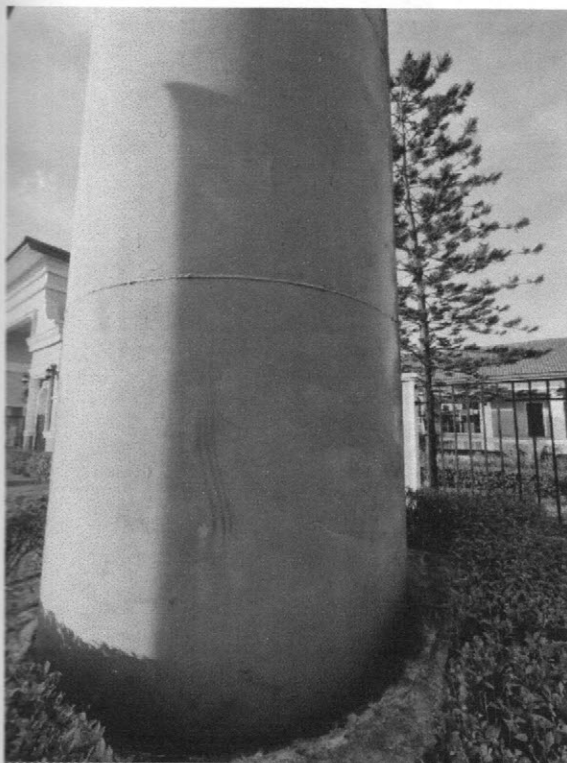

วัน/เดือน/ปี ที่ตรวจสอบ..... - 1 ต.ค. 2566บันทึกโดย.....นายชีวะทัศน์ ภูตังใจ

รูปแบบและขนาดของแผ่นป้าย และสิ่งที่สูงขึ้นสำหรับติดหรือตั้งป้ายโดยสังเขป



วัน/เดือน/ปี ที่ตรวจสอบ..... - 1 ต.ค. 2566บันทึกโดย.....นายชิวทัศน์..ฤตธองใจ

2. ประเภทของป้าย

- ☒ ป้ายที่ติดตั้งบนพื้นดิน
☐ ป้ายบนตาดฟ้าอาคาร
☐ ป้ายบนหลังคา
☐ ป้ายบนส่วนหนึ่งส่วนใดของอาคาร
☐ อื่น ๆ (โปรดระบุ).....

3. ชื่อเจ้าของหรือผู้ครอบครองป้าย และผู้ออกแบบด้านวิศวกรรมโครงสร้าง

3.1 ชื่อผลิตภัณฑ์โฆษณาหรือข้อความในป้าย..... โกลเด้น ซิตี้ แฉ่งวัฒนะ.....

3.2 เจ้าของหรือผู้ครอบครอง

ชื่อ นายสมยศ ทองเนียม

สถานที่ติดต่อเลขที่

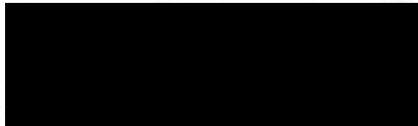

3.3 ผู้ออกแบบด้านวิศวกรรมโครงสร้าง

1. นายสุธี รังสรรค์ศุภโร สย.11946

4. ประเภทของวัสดุและรายละเอียดของแผ่นป้าย

- โครงสร้างหลัก (เสาหลักรูปพรรณโครงถัก)

4.1 ประเภทวัสดุของสิ่งที่สร้างขึ้นสำหรับติดหรือตั้งป้าย

- ☒ เหล็กโครงสร้างรูปพรรณ
☐ ไม้
☐ สแตนเลส
☐ คอนกรีตเสริมเหล็ก
☐ อื่น ๆ (ระบุ).....

4.2 รายละเอียดของแผ่นป้าย

- ☒ วัสดุของป้าย (โปรดระบุ)..... แผ่นสังกะสี โครงเหล็ก.....
☐ จำนวนด้านที่ติดป้าย ป้าย (โปรดระบุจำนวนด้าน)..... 2 ด้าน.....
☒ การเจาะช่องเปิดในป้าย
☐ มี ☒ ไม่มี
☐ อื่น ๆ (โปรดระบุ).....