โครงสร้างองค์กรของการไฟฟ้าส่วนภูมิภาค (เริ่มใช้ 1 ต.ค. 2565)

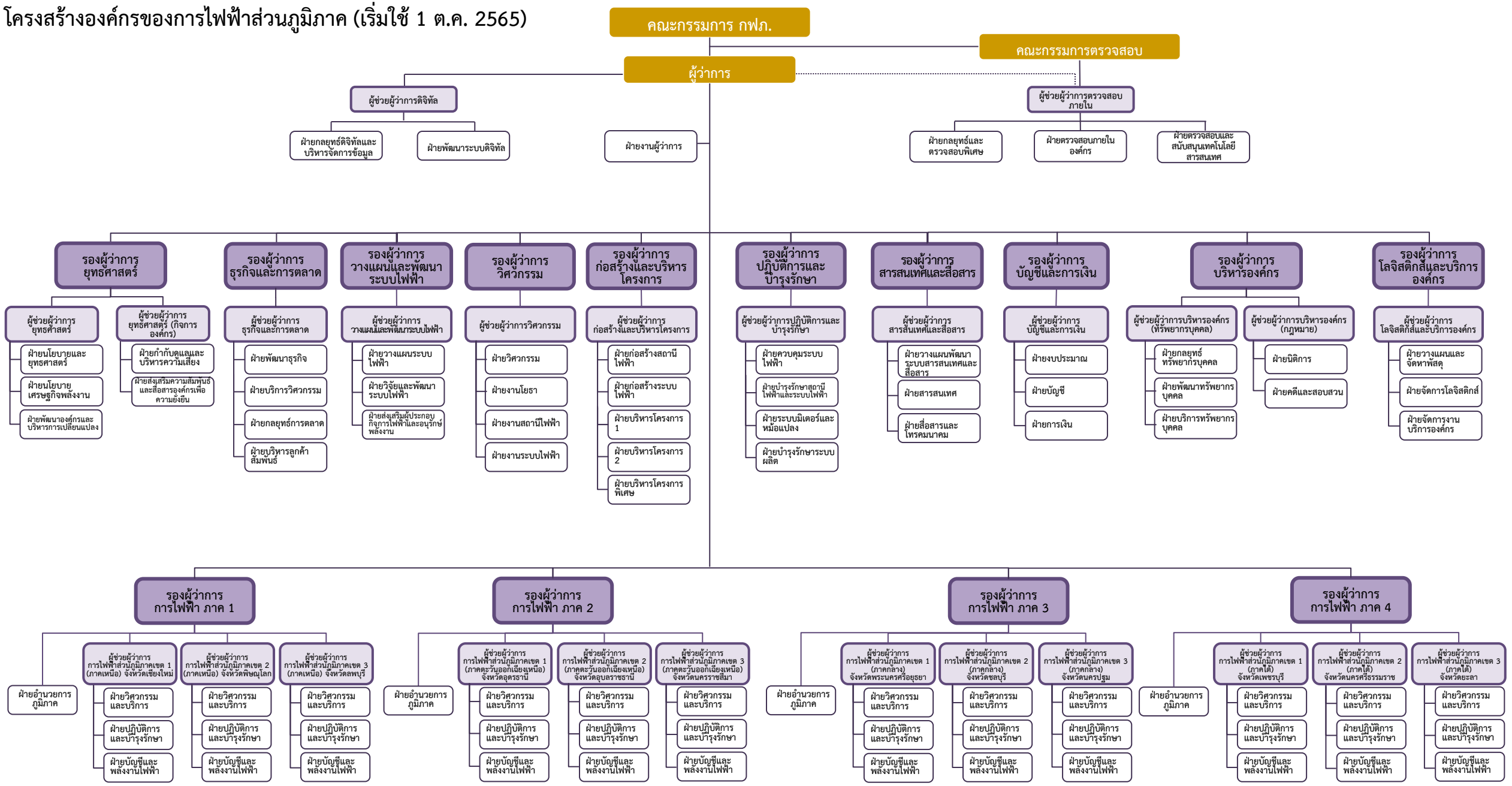

ตามมติคณะกรรมการ กฟภ. ครั้งที่ 3/2565 เมื่อวันที่ 21 กุมภาพันธ์ 2565

กองระบบงานองค์กร ฝ่ายนโยบายและยุทธศาสตร์ สายงานยุทธศาสตร์