



หนังสือสำคัญสำหรับที่หลวง

(ข.ทอง/๘.๑๐)

เลขที่ ๖๕๕๘

ที่ดินเลขที่ _____ ไร่ _____ งาน _____

อาศัยอำนาจตามมาตรา ๘ ทวิ แห่งประมวลกฎหมายที่ดิน จึงแก้ไขเพิ่มเติม
โดยประกาศของคณะปฏิวัติ ฉบับที่ ๓๓๔ ลงวันที่ ๑๓ ธันวาคม พ.ศ. ๒๕๑๕ อธิบดีกรมที่ดิน
ออกหนังสือสำคัญฉบับนี้เพื่อแสดงเจตครองที่ดินอันเป็นสาธารณสมบัติของแผ่นดินประเภท พลเมือง
ไร้ประโยชน์ร่วมกัน ซึ่งตั้งอยู่ที่ บ้านนาทา ตำบล มีชัย
อำเภอ เมืองหนองคาย จังหวัด หนองคาย ไร่ _____ งาน _____

ที่ดินแปลงนี้ตั้งอยู่ที่ประมาณ ๕๒ ไร่ _____ งาน _____
๕๑ ตารางวา อยู่ในความดูแลรักษาของ กระทรวงมหาดไทย (กองราชทัณฑ์)
บ้านนาทาสถาจารย์ประยูรฉัตร
มีแนวเขตตามรูปแผนที่แนบมาแสดงเจตครองที่ดินตั้งหนังสือสำคัญฉบับนี้

หนังสือสำคัญฉบับนี้ ออกให้ ณ วันที่ ๓ เดือน สิงหาคม พุทธศักราช ๒๕๒๐

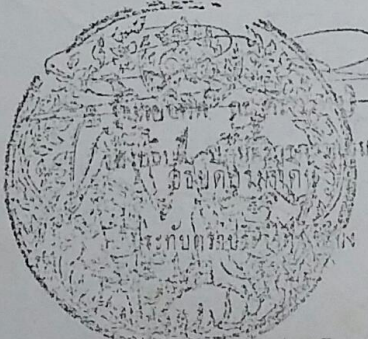

รูปแผนที่

ภาคทาสานใหม่ระวาง ๑ :

ภาคทาสาน ด : ๔,๐๐๐

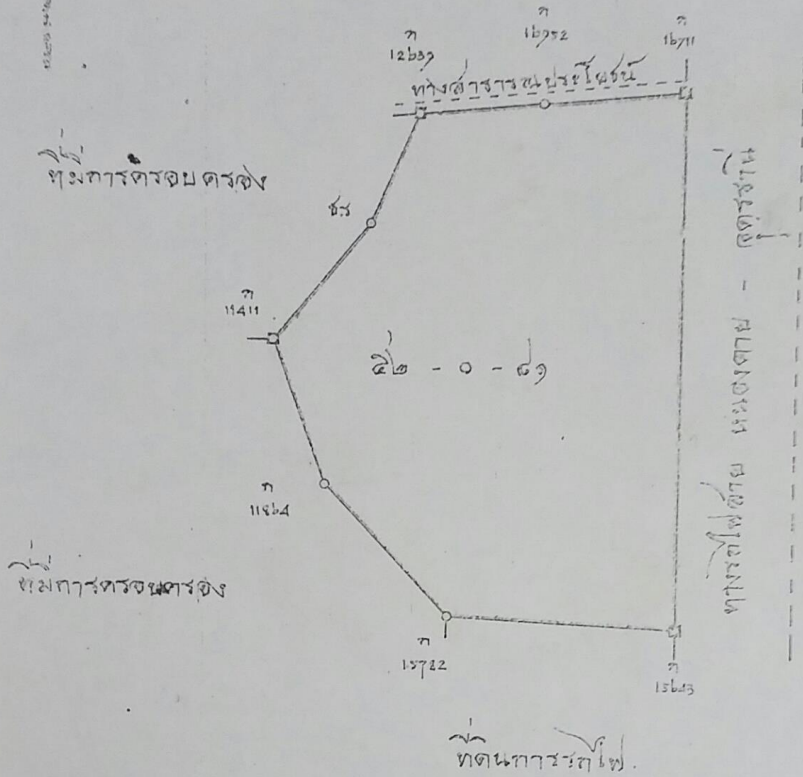
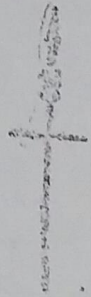

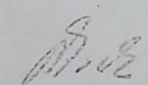
 ๒๕ ก.ค. ๒๕
 เจ้าพนักงานที่ดิน
 สำนักงาน
 จังหวัดนนทบุรี
 อำเภอเมืองนนทบุรี